

PPAG₂₀₂₀

DISCUSSÃO PARTICIPATIVA **2023**

REVISÃO PARA 2022

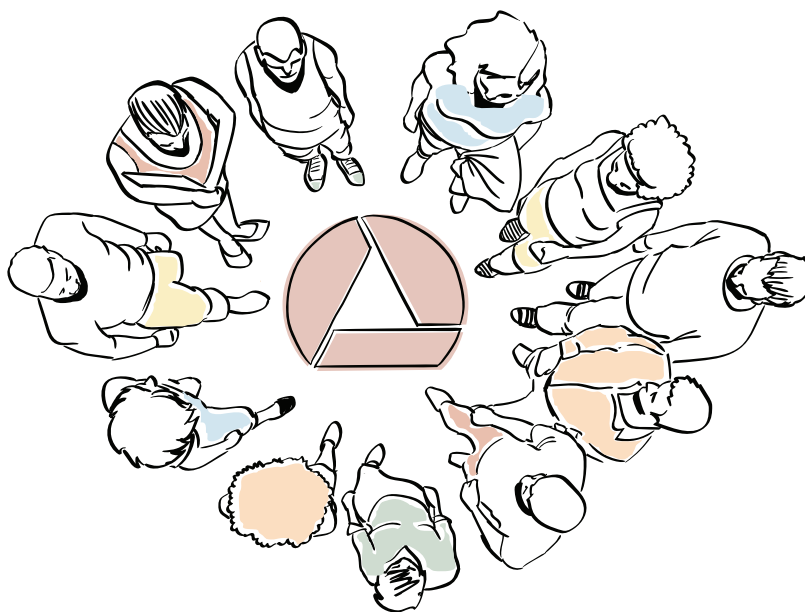

PROGRAMAS E AÇÕES DO PPAG

Transporte e Trânsito



**ASSEMBLEIA
LEGISLATIVA
DE MINAS GERAIS**

Poder e voz do cidadão

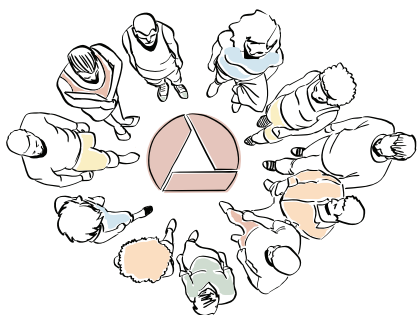

PPAG₂₀₂₀

DISCUSSÃO PARTICIPATIVA **2023**

REVISÃO PARA 2022

PROGRAMAS E AÇÕES DO PPAG

Transporte e Trânsito



**ASSEMBLEIA
LEGISLATIVA
DE MINAS GERAIS**

Poder e voz do cidadão

Programas e Ações por Área Temática
DESENVOLVIMENTO ECONÔMICO

PROGRAMA 066 - #VEMPRAMINAS - ATRAÇÃO DE INVESTIMENTOS

PROGRAMA MULTISSETORIAL

ÁREA TEMÁTICA: DESENVOLVIMENTO ECONÔMICO

UNIDADE RESPONSÁVEL: 1221 - SECRETARIA DE ESTADO DE DESENVOLVIMENTO ECONÔMICO

OBJETIVO DO PROGRAMA: APOIAR O AMBIENTE DE NEGÓCIOS EM MINAS GERAIS PARA QUE SE TORNE UM DOS PRINCIPAIS FOCOS DE ATRAÇÃO DE INVESTIMENTO DO MUNDO, POR MEIO DA SIMPLIFICAÇÃO E CELERIDADE DOS PROCESSOS ENVOLVIDOS, ABERTURA DE MERCADO E DA PROMOÇÃO DO POTENCIAL DO ESTADO EM TORNO DAS POSSIBILIDADES DE NOVOS INVESTIMENTOS.

OBJETIVOS DE DESENVOLVIMENTO SUSTENTÁVEL

- 7 - ENERGIA LIMPA E ACESSÍVEL
- 8 - TRABALHO DECENTE E CRESCIMENTO ECONÔMICO
- 9 - INOVAÇÃO E INFRAESTRUTURA
- 10 - REDUÇÃO DAS DESIGUALDADES
- 12 - CONSUMO RESPONSÁVEL
- 17 - PARCERIAS E MEIOS DE IMPLEMENTAÇÃO

OBJETIVOS ESTRATÉGICOS

- **DESENVOLVIMENTO ECONÔMICO**

- SER O ESTADO MAIS COMPETITIVO E MAIS FÁCIL DE SE EMPREENDER NO BRASIL, EM AGRONEGÓCIO, INDÚSTRIA E SERVIÇOS, PROPICIANDO AMBIENTE PARA MAIOR GERAÇÃO DE EMPREGO E RENDA E PROMOVENDO O DESENVOLVIMENTO REGIONAL COM VISTAS À REDUÇÃO DAS DESIGUALDADES.

DIRETRIZES ESTRATÉGICAS

- PROMOVER O DESENVOLVIMENTO DAS LOCALIDADES MAIS POBRES DE MINAS GERAIS E PROTEGER AS REGIÕES ESTADUAIS QUE FAZEM DIVISA COM OUTROS ESTADOS DOS EFEITOS DA GUERRA FISCAL
- TORNAR MINAS GERAIS UM DOS DOIS PRINCIPAIS DESTINOS DE INVESTIMENTOS PRIVADOS NO BRASIL

INDICADOR(ES) DO PROGRAMA (UNIDADE DE MEDIDA)	ÍNDICE DE REFERÊNCIA		METAS			
	DATA DE APURAÇÃO	ÍNDICE	2022	2023	2024	2025
EVOLUÇÃO DO EMPREGO (UNIDADE)	31/12/2020	25.008,00	150.000,00	100.000,00	100.000,00	100.000,00
PARTICIPAÇÃO DE MINAS GERAIS NO PIB BRASILEIRO (%)	31/12/2020	9,20	9,00	9,00	9,00	9,00
TAXA DE CRESCIMENTO DO PIB DE MINAS GERAIS (%)	31/12/2020	-3,90	2,33	2,50	2,50	2,50
TAXA DE OCUPAÇÃO (%)	31/12/2020	87,87	89,43	89,50	89,50	89,50
VALOR DO PROGRAMA NO ANO			2022	2023	2024	2025
ORÇAMENTO FISCAL			11.925.201	6.732.823	2.005.794	2.044.077
Despesas correntes			11.925.201	6.732.823	2.005.794	2.044.077
Despesas de capital			0	0	0	0
ORÇAMENTO DE INVESTIMENTO DAS EMPRESAS CONTROLADAS PELO ESTADO			119.445.030	233.876.719	305.104.456	271.598.079
TOTAL			131.370.231	240.609.542	307.110.250	273.642.156

Programas e Ações por Área Temática
DESENVOLVIMENTO ECONÔMICO

1221 - SECRETARIA DE ESTADO DE DESENVOLVIMENTO ECONÔMICO

AÇÃO : 1042 - CONEXÃO MINAS GERAIS E O MUNDO

IAG : DEMAIS PROJETOS E ATIVIDADES

UNIDADE RESPONSÁVEL: 1221 - SECRETARIA DE ESTADO DE DESENVOLVIMENTO ECONÔMICO
A AÇÃO TEM COMO OBJETIVO AMPLIAR E DIVERSIFICAR O RELACIONAMENTO ENTRE MINAS GERAIS E MERCADOS ESTRATÉGICOS PARA O ESTADO, VISANDO: A ATRAÇÃO DE INVESTIMENTOS, O FOMENTO AOS NEGÓCIOS INTERNACIONAIS, E A TRANSFERÊNCIA DE TECNOLOGIA E INOVAÇÃO. A AÇÃO VISA IDENTIFICAR OPORTUNIDADES NOS TERMOS DESTACADOS EM TODO O MUNDO, CONSIDERANDO OS SEGUINTE ATORES COMO RELEVANTES: ENTIDADES GOVERNAMENTAIS ESTRANGEIRAS, ASSOCIAÇÕES E ÓRGÃOS INTERNACIONAIS DA INICIATIVA PRIVADA, EMPRESAS, UNIVERSIDADES E CENTROS DE PESQUISA INTERNACIONAIS.

FINALIDADE:

PRODUTO: PROJETO IMPLANTADO **UNIDADE DE MEDIDA:** PROJETO

PÚBLICO-ALVO: EMPRESÁRIOS MINEIROS E INSTITUIÇÕES DE PESQUISA SEDIADAS EM MINAS GERAIS

METAS

(R\$ 1,00)

REGIÕES	2022		2023		2024		2025	
	Físicas	Financeira	Físicas	Financeira	Físicas	Financeira	Físicas	Financeira
Estadual	2	272.000	2	272.000	2	272.000	2	272.000
Região Intermediária de Belo Horizonte	0	137.130	0	148.803	0	160.842	0	173.261
TOTAL	2	409.130	2	420.803	2	432.842	2	445.261

AÇÃO : 1043 - MINAS AMIGA DO INVESTIDOR

IAG : PROJETOS ESTRATÉGICOS

PROJETO ESTRATÉGICO: Minas Amiga do Investidor

UNIDADE RESPONSÁVEL: 1221 - SECRETARIA DE ESTADO DE DESENVOLVIMENTO ECONÔMICO
O PROJETO TEM COMO OBJETIVO A SIMPLIFICAÇÃO DO AMBIENTE DE NEGÓCIOS, POR MEIO DA ESTRUTURAÇÃO DA PROSPECÇÃO E DO ACOMPANHAMENTO DE INVESTIMENTOS DE FORMA PROATIVA, SETORIAL E REGIONALIZADA, COM VISTAS AO AUMENTO DA COMPETITIVIDADE DE MINAS GERAIS PARA ATRAÇÃO DE INVESTIMENTOS, CRESCIMENTO ECONÔMICO E A GERAÇÃO DE EMPREGO E RENDA.

FINALIDADE:

PRODUTO: INVESTIMENTO ATRAÍDO **UNIDADE DE MEDIDA:** BILHÕES DE REAIS

PÚBLICO-ALVO: EMPRESÁRIOS INTERESSADOS EM INVESTIR EM MINAS GERAIS

METAS

(R\$ 1,00)

REGIÕES	2022		2023		2024		2025	
	Físicas	Financeira	Físicas	Financeira	Físicas	Financeira	Físicas	Financeira
Estadual	21	1.000	15	1.035	15	1.071	15	1.109
TOTAL	21	1.000	15	1.035	15	1.071	15	1.109

AÇÃO : 1044 - SOL DE MINAS

IAG : PROJETOS ESTRATÉGICOS
 PROJETO ESTRATÉGICO: Sol de Minas

UNIDADE RESPONSÁVEL: 1221 - SECRETARIA DE ESTADO DE DESENVOLVIMENTO ECONÔMICO
 ALAVANCAR O PROTAGONISMO DE MINAS GERAIS NO SETOR DE ENERGIA FOTOVOLTAICA NO BRASIL, VISANDO À DIVERSIFICAÇÃO DA MATRIZ ENERGÉTICA, A PARTIR DO AUMENTO DE PROJETOS DE GERAÇÃO DE ENERGIA FOTOVOLTAICA, DA IMPLANTAÇÃO DE EMPRESAS FORNECEDORAS DE BENS E SERVIÇOS PARA ESSE SETOR E DO DESENVOLVIMENTO DE ESTUDOS COMPLEMENTARES SOBRE A INFRAESTRUTURA DE DISTRIBUIÇÃO E TRANSMISSÃO DE ENERGIA ELÉTRICA NÃO INCLuíDA NOS PLANOS DE INVESTIMENTOS JÁ DIVULGADOS.

FINALIDADE:

PRODUTO: CAPACIDADE INSTALADA DE ENERGIA FOTOVOLTAICA **UNIDADE DE MEDIDA:** MEGAWATT

PÚBLICO-ALVO: EMPRESAS DE ENERGIA ELÉTRICA FOTOVOLTAICA

METAS

(R\$ 1,00)

REGIÕES	2022		2023		2024		2025	
	Físicas	Financeira	Físicas	Financeira	Físicas	Financeira	Físicas	Financeira
Estadual	2.000	22.000	2.200	22.770	2.400	23.566	2.400	24.393
Região Intermediária de Belo Horizonte	0	499.647	0	507.491	0	515.459	0	523.551
TOTAL	2.000	521.647	2.200	530.261	2.400	539.025	2.400	547.944

AÇÃO : 1045 - AEROTRÓPOLE MINEIRA

IAG : PROJETOS ESTRATÉGICOS
 PROJETO ESTRATÉGICO: Aerotrópole Mineira

UNIDADE RESPONSÁVEL: 1221 - SECRETARIA DE ESTADO DE DESENVOLVIMENTO ECONÔMICO
 APOIAR INICIATIVAS QUE VISEM DESENVOLVER O AEROPORTO INTERNACIONAL DE BELO HORIZONTE E SEU ENTORNO, CONSOLIDANDO-O COMO UM HUB LOGÍSTICO E ATRAINDO O DESENVOLVIMENTO DE DIVERSOS SETORES E INDÚSTRIAS PARA REGIÃO, EM ESPECIAL OS DE MAIOR VALOR AGREGADO..

FINALIDADE:

PRODUTO: ETAPA DO PROJETO IMPLANTADA **UNIDADE DE MEDIDA:** UNIDADE

PÚBLICO-ALVO: EMPRESAS DE AVIAÇÃO, OPERADORES DE CARGA, ATORES DO SETOR DE COMÉRCIO EXTERIOR, PASSAGEIROS

METAS

(R\$ 1,00)

REGIÕES	2022		2023		2024		2025	
	Físicas	Financeira	Físicas	Financeira	Físicas	Financeira	Físicas	Financeira
Região Intermediária de Belo Horizonte	1	554.145	1	563.146	1	572.295	1	581.600
TOTAL	1	554.145	1	563.146	1	572.295	1	581.600

AÇÃO : 1080 - IMPLEMENTAÇÃO DA POLÍTICA DE DESESTATIZAÇÃO

IAG : DEMAIS PROJETOS E ATIVIDADES

UNIDADE RESPONSÁVEL: 1221 - SECRETARIA DE ESTADO DE DESENVOLVIMENTO ECONÔMICO
 POR MEIO DA TRANSFERÊNCIA À INICIATIVA PRIVADA DE ATIVIDADES QUE PODEM SER MELHOR EXPLORADAS PELO SETOR PRIVADO, REORDENAR A POSIÇÃO ESTRATÉGICA DO ESTADO NA ECONOMIA, CONCENTRANDO SUA ATUAÇÃO EM ATIVIDADES DE RELEVANTE INTERESSE COLETIVO E EM SUAS RESPONSABILIDADES ESSENCIAIS, O QUE CONTRIBUI COM: A EFICIÊNCIA MACROECONÔMICA, A RESTRUTURAÇÃO DO SETOR PÚBLICO E A BUSCA DO EQUILÍBRIO FISCAL.

FINALIDADE:

PRODUTO: RELATÓRIO DE AVALIAÇÃO ELABORADO **UNIDADE DE MEDIDA:** UNIDADE

PÚBLICO-ALVO: ADMINISTRAÇÃO PÚBLICA E CIDADÃOS

METAS

(R\$ 1,00)

REGIÕES	2022		2023		2024		2025	
	Físicas	Financeira	Físicas	Financeira	Físicas	Financeira	Físicas	Financeira
Região Intermediária de Belo Horizonte	1	9.993.537	1	4.764.490	0	0	0	0
TOTAL	1	9.993.537	1	4.764.490	0	0	0	0

AÇÃO : 4408 - MINAS INTERNACIONAL

IAG : DEMAIS PROJETOS E ATIVIDADES

UNIDADE RESPONSÁVEL: 1221 - SECRETARIA DE ESTADO DE DESENVOLVIMENTO ECONÔMICO
 PROMOVER INTERNACIONALMENTE O ESTADO DE MINAS GERAIS, BUSCANDO A PROSPECÇÃO E CAPTAÇÃO DE OPORTUNIDADES DE COOPERAÇÃO INTERNACIONAL, ATRAVÉS DA ARTICULAÇÃO E DO RELACIONAMENTO COM ATORES INTERNACIONAIS E GOVERNOS ESTRANGEIROS.

FINALIDADE:

PRODUTO: INSTRUMENTO DE COOPERAÇÃO INTERNACIONAL INTERMEDIADO **UNIDADE DE MEDIDA:** UNIDADE

PÚBLICO-ALVO: ADMINISTRAÇÃO PÚBLICA ESTADUAL

METAS

(R\$ 1,00)

REGIÕES	2022		2023		2024		2025	
	Físicas	Financeira	Físicas	Financeira	Físicas	Financeira	Físicas	Financeira
Estadual	3	18.000	3	18.000	3	18.000	3	18.000
Região Intermediária de Belo Horizonte	0	427.742	0	435.088	0	442.561	0	450.163
TOTAL	3	445.742	3	453.088	3	460.561	3	468.163

Programas e Ações por Área Temática
DESENVOLVIMENTO ECONÔMICO

5251 - COMPANHIA DE GÁS DE MINAS GERAIS

AÇÃO : 8003 - GÁS COMPETITIVO- EXPANSÃO DA REDE DE GÁS NATURAL

IAG : DEMAIS PROJETOS E ATIVIDADES

UNIDADE RESPONSÁVEL: 5251 - COMPANHIA DE GÁS DE MINAS GERAIS

FINALIDADE: POSICIONAR MINAS GERAIS COMO UM DOS MERCADOS DE GÁS NATURAL MAIS COMPETITIVOS DO BRASIL, REPENSAR A ATUAÇÃO DO PODER EXECUTIVO ESTADUAL NESSE SETOR E AUMENTAR A COMPETITIVIDADE DA ECONOMIA MINEIRA, EM ESPECIAL DA INDÚSTRIA, POR MEIO DA EXPANSÃO DA INFRAESTRUTURA DE DISTRIBUIÇÃO DE GÁS NATURAL.

PRODUTO: REDE DE DISTRIBUIÇÃO DE GÁS NATURAL CONSTRUÍDA **UNIDADE DE MEDIDA:** METRO

PÚBLICO-ALVO: AGENTES PÚBLICOS E PARCEIROS INSTITUCIONAIS, EMPRESAS MINEIRAS PÚBLICAS E PRIVADAS, SOCIEDADE CIVIL, SOCIEDADE CIVIL ORGANIZADA, CONSELHOS E OUTRAS ENTIDADES

METAS

(R\$ 1,00)

REGIÕES	2022		2023		2024		2025	
	Físicas	Financeira	Físicas	Financeira	Físicas	Financeira	Físicas	Financeira
Estadual	41.500	119.445.030	150.200	233.876.719	269.261	305.104.456	197.546	271.598.079
TOTAL	41.500	119.445.030	150.200	233.876.719	269.261	305.104.456	197.546	271.598.079

Programas e Ações por Área Temática
INFRAESTRUTURA E MOBILIDADE

PROGRAMA 029 - PROMOÇÃO DE CONCESSÕES E PARCERIAS

PROGRAMA MULTISSETORIAL

ÁREA TEMÁTICA: INFRAESTRUTURA E MOBILIDADE

UNIDADE RESPONSÁVEL: 1301 - SECRETARIA DE ESTADO DE INFRAESTRUTURA E MOBILIDADE

OBJETIVO DO PROGRAMA: PROMOÇÃO DE INVESTIMENTOS EM INFRAESTRUTURA E DA DISPONIBILIZAÇÃO DE SERVIÇOS E UTILIDADES PÚBLICAS POR MEIO DE PARCERIAS SUSTENTÁVEIS E EFICIENTES COM A INICIATIVA PRIVADA.

OBJETIVOS DE DESENVOLVIMENTO SUSTENTÁVEL

17 - PARCERIAS E MEIOS DE IMPLEMENTAÇÃO

OBJETIVOS ESTRATÉGICOS

- INFRAESTRUTURA E MOBILIDADE

- DESESTATIZAR E ESTABELECE PARCERIAS COM O SETOR PRIVADO.
- SER UM ESTADO SIMPLES, EFICIENTE, TRANSPARENTE E INOVADOR.

DIRETRIZES ESTRATÉGICAS

- APERFEIÇOAR A GOVERNANÇA DAS OBRAS PÚBLICAS E RETOMAR CAPACIDADE DE EXECUÇÃO, BUSCANDO SOLUÇÕES DE PARCERIA PARA CONCLUSÃO E ADOTANDO MEDIDAS PREVENTIVAS NA CONSERVAÇÃO DE OBRAS
- AVALIAR MODELAGEM DE CONTRATOS COM PARCEIROS PRIVADOS PARA IDENTIFICAR POSSIBILIDADES DE OTIMIZAÇÃO
- FIRMAR PARCERIAS COM SETOR PRIVADO PARA INVESTIMENTOS EM INFRAESTRUTURA E PROMOVER MELHORA DA QUALIDADE DOS SERVIÇOS SEM ONERAR CEFRES PÚBLICOS
- PROMOVER INVESTIMENTOS EM INFRAESTRUTURA, LOGÍSTICA, ENERGIA E SERVIÇOS COM CAPACIDADE DE INDUZIR O DESENVOLVIMENTO DE NOVOS NEGÓCIOS E ATIVIDADES PRODUTIVAS NAS REGIÕES NORTE E NORDESTE DO ESTADO

INDICADOR(ES) DO PROGRAMA (UNIDADE DE MEDIDA)	ÍNDICE DE REFERÊNCIA		METAS			
	DATA DE APURAÇÃO	ÍNDICE	2022	2023	2024	2025
CONTRATOS DE PPP EM OPERAÇÃO MAIS NOVOS CONTRATOS DE CONCESSÃO (UNIDADE)	16/09/2019	6,00	8,00	9,00	9,00	9,00

VALOR DO PROGRAMA NO ANO	2022	2023	2024	2025
ORÇAMENTO FISCAL	776.627.090	1.163.384.050	1.035.317.639	1.332.550.031
Despesas correntes	233.202.737	231.215.648	239.177.943	247.417.553
Despesas de capital	543.424.353	932.168.402	796.139.696	1.085.132.478
ORÇAMENTO DE INVESTIMENTO DAS EMPRESAS CONTROLADAS PELO ESTADO	0	0	0	0
TOTAL	776.627.090	1.163.384.050	1.035.317.639	1.332.550.031

Programas e Ações por Área Temática
INFRAESTRUTURA E MOBILIDADE

1301 - SECRETARIA DE ESTADO DE INFRAESTRUTURA E MOBILIDADE

AÇÃO : 4136 - FOMENTO A NOVAS PARCERIAS

IAG : PROJETOS ESTRATÉGICOS

PROJETO ESTRATÉGICO: Programa de Concessões Rodoviárias

UNIDADE RESPONSÁVEL: 1301 - SECRETARIA DE ESTADO DE INFRAESTRUTURA E MOBILIDADE
FINALIDADE: VIABILIZAR A ESTRUTURAÇÃO DE PROJETOS DE INFRAESTRUTURA A SEREM IMPLEMENTADOS POR MEIO DE PARCERIA COM A INICIATIVA PRIVADA.
PRODUTO: ESTUDO/PESQUISA REALIZADO **UNIDADE DE MEDIDA:** ESTUDO / PESQUISA
PÚBLICO-ALVO: POPULAÇÃO BENEFICIADA POR BENS E SERVIÇOS DISPONIBILIZADOS POR NOVAS PARCERIAS PÚBLICO-PRIVADAS

METAS

(R\$ 1,00)

REGIÕES	2022		2023		2024		2025	
	Físicas	Financeira	Físicas	Financeira	Físicas	Financeira	Físicas	Financeira
Região Intermediária de Belo Horizonte	2	6.209.408	2	6.125.621	2	6.128.602	0	6.131.687
TOTAL	2	6.209.408	2	6.125.621	2	6.128.602	0	6.131.687

AÇÃO : 4137 - GESTÃO DE PARCERIAS DE TRANSPORTE E DE LOGÍSTICA

IAG : DEMAIS PROJETOS E ATIVIDADES

UNIDADE RESPONSÁVEL: 1301 - SECRETARIA DE ESTADO DE INFRAESTRUTURA E MOBILIDADE
FINALIDADE: VIABILIZAR O CUMPRIMENTO EFETIVO DOS CONTRATOS DE CONCESSÃO E DE PARCERIA RELATIVOS AO SETOR DE TRANSPORTE E LOGÍSTICA DO ESTADO, POR MEIO DE SERVIÇOS ASSESSÓRIOS À GESTÃO E FISCALIZAÇÃO.
PRODUTO: RELATÓRIO DE ACOMPANHAMENTO ELABORADO **UNIDADE DE MEDIDA:** UNIDADE
PÚBLICO-ALVO: ADMINISTRAÇÃO PÚBLICA ESTADUAL

METAS

(R\$ 1,00)

REGIÕES	2022		2023		2024		2025	
	Físicas	Financeira	Físicas	Financeira	Físicas	Financeira	Físicas	Financeira
Estadual	27	7.027.456	24	947.456	24	967.456	24	987.456
TOTAL	27	7.027.456	24	947.456	24	967.456	24	987.456

UNIDADE RESPONSÁVEL: 1301 - SECRETARIA DE ESTADO DE INFRAESTRUTURA E MOBILIDADE

FINALIDADE: VIABILIZAR O CUMPRIMENTO EFETIVO DOS CONTRATOS DE CONCESSÃO E DE PARCERIA RELATIVOS AOS ESTÁDIOS PÚBLICOS, POR MEIO DE SERVIÇOS ASSESSÓRIOS À GESTÃO E FISCALIZAÇÃO.

PRODUTO: RELATÓRIO DE ACOMPANHAMENTO ELABORADO

UNIDADE DE MEDIDA: UNIDADE

PÚBLICO-ALVO: ADMINISTRAÇÃO PÚBLICA ESTADUAL

METAS

(R\$ 1,00)

REGIÕES	2022		2023		2024		2025	
	Físicas	Financeira	Físicas	Financeira	Físicas	Financeira	Físicas	Financeira
Estadual	12	952.861	12	962.861	12	982.861	12	1.002.861
TOTAL	12	952.861	12	962.861	12	982.861	12	1.002.861

Programas e Ações por Área Temática
INFRAESTRUTURA E MOBILIDADE

2301 - DEPARTAMENTO DE EDIFICAÇÕES E ESTRADAS DE RODAGEM DO ESTADO DE MINAS GERAIS

AÇÃO : 4478 - FISCALIZAÇÃO DE CONCESSÕES E PARCERIAS

IAG : DEMAIS PROJETOS E ATIVIDADES

UNIDADE RESPONSÁVEL: 2301 - DEPARTAMENTO DE EDIFICAÇÕES E ESTRADAS DE RODAGEM DO ESTADO DE MINAS GERAIS
FINALIDADE: FISCALIZAR AS OBRAS E SERVIÇOS REALIZADOS PELAS CONCESSIONÁRIAS E MONITORAR OS PARÂMETROS DO QUADRO DE INDICADORES DE DESEMPENHO ESTABELECIDOS PELO CONTRATO DE CONCESSÃO.
PRODUTO: RELATÓRIO DE ACOMPANHAMENTO ELABORADO **UNIDADE DE MEDIDA:** UNIDADE
PÚBLICO-ALVO: USUÁRIOS DAS RODOVIAS ESTADUAIS CONCESSIONADAS

METAS

(R\$ 1,00)

REGIÕES	2022		2023		2024		2025	
	Físicas	Financeira	Físicas	Financeira	Físicas	Financeira	Físicas	Financeira
Região Intermediária de Belo Horizonte	6	5.574.729	6	1.100.000	6	1.100.000	6	1.100.000
Região Intermediária de Divinópolis	12	4.500.000	12	5.759.182	12	6.037.753	12	6.326.072
Região Intermediária de Montes Claros	6	1.100.000	6	1.100.000	6	1.100.000	6	1.100.000
TOTAL	24	11.174.729	24	7.959.182	24	8.237.753	24	8.526.072

Programas e Ações por Área Temática
INFRAESTRUTURA E MOBILIDADE

4631 - FUNDO DE PAGAMENTO DE PARCERIAS PÚBLICO - PRIVADAS DE MINAS GERAIS

AÇÃO : 4021 - RODOANEL METROPOLITANO DE BELO HORIZONTE

IAG : DEMAIS PROJETOS E ATIVIDADES

UNIDADE RESPONSÁVEL: 4631 - FUNDO DE PAGAMENTO DE PARCERIAS PÚBLICO - PRIVADAS DE MINAS GERAIS
FINALIDADE: VIABILIZAR, POR MEIO DE PARCERIA PÚBLICO-PRIVADA, O RESSARCIMENTO DE INVESTIMENTOS REALIZADOS PELA CONCESSIONÁRIA EM OBRAS DE REFORMA, RENOVAÇÃO E ADEQUAÇÃO DA INFRAESTRUTURA DO RODOANEL METROPOLITANO DE BELO HORIZONTE. REMUNERAR O PARCEIRO PELOS SERVIÇOS PRESTADOS NA MANUTENÇÃO, CONSERVAÇÃO DA RODOVIA, BEM COMO PAGAMENTO DE DESPESAS ASSOCIADAS À GESTÃO DA PPP.
PRODUTO: QUANTIDADE DE PAGAMENTOS REALIZADOS **UNIDADE DE MEDIDA:** PAGAMENTO
PÚBLICO-ALVO: POPULAÇÃO BENEFICIADA POR BENS E SERVIÇOS DISPONIBILIZADOS PELAS PARCERIAS PÚBLICO-PRIVADAS

METAS

(R\$ 1,00)

REGIÕES	2022		2023		2024		2025	
	Físicas	Financeira	Físicas	Financeira	Físicas	Financeira	Físicas	Financeira
Região Intermediária de Belo Horizonte	1	78.496.101	2	689.126.636	2	544.699.528	2	825.000.000
TOTAL	1	78.496.101	2	689.126.636	2	544.699.528	2	825.000.000

AÇÃO : 4032 - LOTES RODOVIÁRIOS

IAG : DEMAIS PROJETOS E ATIVIDADES

UNIDADE RESPONSÁVEL: 4631 - FUNDO DE PAGAMENTO DE PARCERIAS PÚBLICO - PRIVADAS DE MINAS GERAIS
FINALIDADE: VIABILIZAR, POR MEIO DE PARCERIA PÚBLICO-PRIVADA, O RESSARCIMENTO DE INVESTIMENTOS REALIZADOS PELAS CONCESSIONÁRIAS EM OBRAS DE REFORMA, RENOVAÇÃO E ADEQUAÇÃO DA INFRAESTRUTURA LOTES RODOVIÁRIOS EM MINAS GERAIS. REMUNERAR O PARCEIRO PELOS SERVIÇOS PRESTADOS NA MANUTENÇÃO, CONSERVAÇÃO DAS RODOVIAS, BEM COMO PAGAMENTO DE DESPESAS ASSOCIADAS À GESTÃO DAS PPPS.
PRODUTO: QUANTIDADE DE PAGAMENTOS REALIZADOS **UNIDADE DE MEDIDA:** PAGAMENTO
PÚBLICO-ALVO: POPULAÇÃO BENEFICIADA POR BENS E SERVIÇOS DISPONIBILIZADOS PELAS PARCERIAS PÚBLICO-PRIVADAS

METAS

(R\$ 1,00)

REGIÕES	2022		2023		2024		2025	
	Físicas	Financeira	Físicas	Financeira	Físicas	Financeira	Físicas	Financeira
Estadual	1	230.000.000	0	0	0	0	0	0
TOTAL	1	230.000.000	0	0	0	0	0	0

AÇÃO : 4393 - COMPLEXO MINEIRÃO

IAG : DEMAIS PROJETOS E ATIVIDADES

UNIDADE RESPONSÁVEL: 4631 - FUNDO DE PAGAMENTO DE PARCERIAS PÚBLICO - PRIVADAS DE MINAS GERAIS

FINALIDADE: VIABILIZAR, POR MEIO DE PARCERIA PÚBLICO-PRIVADA, O RESSARCIMENTO DE INVESTIMENTOS REALIZADOS PELA CONCESSIONÁRIA EM OBRAS DE REFORMA, RENOVAÇÃO E ADEQUAÇÃO DA INFRAESTRUTURA DO ESTÁDIO GOVERNADOR MAGALHÃES PINTO (MINEIRÃO), REMUNERAR O PARCEIRO PELOS SERVIÇOS PRESTADOS NA MANUTENÇÃO, CONSERVAÇÃO, OPERAÇÃO E PROMOÇÃO DE EVENTOS, TORNANDO A ARENA ADEQUADA PARA DIVERSAS ATIVIDADES, INCENTIVANDO O ESPORTE, TURISMO E CULTURA, BEM COMO PAGAMENTO DE DESPESAS ASSOCIADAS À GESTÃO DA PPP.

PRODUTO: QUANTIDADE DE PAGAMENTOS REALIZADOS **UNIDADE DE MEDIDA:** PAGAMENTO

PÚBLICO-ALVO: SERVIDORES PÚBLICOS, POPULAÇÃO MINEIRA, FORNECEDORES DO ESTADO DE MINAS GERAIS, CONCESSIONÁRIAS QUE CELEBRAREM CONTRATOS DE PARCERIAS PÚBLICO-PRIVADAS

METAS

(R\$ 1,00)

REGIÕES	2022		2023		2024		2025	
	Físicas	Financeira	Físicas	Financeira	Físicas	Financeira	Físicas	Financeira
Região Intermediária de Belo Horizonte	12	135.677.381	12	85.192.306	12	87.961.056	12	90.819.790
TOTAL	12	135.677.381	12	85.192.306	12	87.961.056	12	90.819.790

AÇÃO : 4485 - RODOVIA MG 050

IAG : DEMAIS PROJETOS E ATIVIDADES

UNIDADE RESPONSÁVEL: 4631 - FUNDO DE PAGAMENTO DE PARCERIAS PÚBLICO - PRIVADAS DE MINAS GERAIS

FINALIDADE: VIABILIZAR, POR MEIO DE PARCERIA PÚBLICO-PRIVADA, O RESSARCIMENTO DE INVESTIMENTOS REALIZADOS PELA CONCESSIONÁRIA EM OBRAS DE REFORMA, RENOVAÇÃO E ADEQUAÇÃO DA INFRAESTRUTURA DA RODOVIA MG 050. REMUNERAR O PARCEIRO PELOS SERVIÇOS PRESTADOS NA MANUTENÇÃO, CONSERVAÇÃO DA RODOVIA, BEM COMO PAGAMENTO DE DESPESAS ASSOCIADAS À GESTÃO DA PPP.

PRODUTO: QUANTIDADE DE PAGAMENTOS REALIZADOS **UNIDADE DE MEDIDA:** PAGAMENTO

PÚBLICO-ALVO: POPULAÇÃO BENEFICIADA POR BENS E SERVIÇOS DISPONIBILIZADOS PELAS PARCERIAS PÚBLICO-PRIVADAS

METAS

(R\$ 1,00)

REGIÕES	2022		2023		2024		2025	
	Físicas	Financeira	Físicas	Financeira	Físicas	Financeira	Físicas	Financeira
Região Intermediária de Varginha	12	17.308.895	12	17.897.890	12	18.479.571	12	19.080.157
TOTAL	12	17.308.895	12	17.897.890	12	18.479.571	12	19.080.157

AÇÃO : 4486 - COMPLEXO PENAL

IAG : DEMAIS PROJETOS E ATIVIDADES

UNIDADE RESPONSÁVEL: 4631 - FUNDO DE PAGAMENTO DE PARCERIAS PÚBLICO - PRIVADAS DE MINAS GERAIS
FINALIDADE: VIABILIZAR, POR MEIO DE PARCERIA PÚBLICO-PRIVADA, O RESSARCIMENTO DE INVESTIMENTOS REALIZADOS PELA CONCESSIONÁRIA PARA A CONSTRUÇÃO DO COMPLEXO PENAL EM RIBEIRÃO DAS NEVES, A REMUNERAÇÃO DO PARCEIRO PRIVADO PELA OPERAÇÃO E GESTÃO DE SERVIÇOS ASSOCIADOS À CUSTÓDIA DE PESSOAS PRIVADAS DE LIBERDADE, À REINTEGRAÇÃO SOCIAL VISANDO À OBSERVÂNCIA DA LEI DE EXECUÇÃO PENAL, BEM COMO PAGAMENTO DE DESPESAS ASSOCIADAS À GESTÃO DA PPP.
PRODUTO: QUANTIDADE DE PAGAMENTOS REALIZADOS **UNIDADE DE MEDIDA:** PAGAMENTO
PÚBLICO-ALVO: POPULAÇÃO DO ESTADO DE MINAS GERAIS

METAS

(R\$ 1,00)

REGIÕES	2022		2023		2024		2025	
	Físicas	Financeira	Físicas	Financeira	Físicas	Financeira	Físicas	Financeira
Região Intermediária de Belo Horizonte	12	136.403.855	12	192.902.959	12	198.398.550	12	204.092.883
TOTAL	12	136.403.855	12	192.902.959	12	198.398.550	12	204.092.883

AÇÃO : 4487 - AEROPORTOS REGIONAIS

IAG : DEMAIS PROJETOS E ATIVIDADES

UNIDADE RESPONSÁVEL: 4631 - FUNDO DE PAGAMENTO DE PARCERIAS PÚBLICO - PRIVADAS DE MINAS GERAIS
FINALIDADE: VIABILIZAR, POR MEIO DE PARCERIA PÚBLICO-PRIVADA, REMUNERAÇÃO DOS SERVIÇOS PRESTADOS PELA CONCESSIONÁRIA PARA A GESTÃO, OPERAÇÃO, MANUTENÇÃO E CONSERVAÇÃO DE AEROPORTOS REGIONAIS, RESSARCIMENTO DE EVENTUAIS INVESTIMENTOS REALIZADOS PELO PARCEIRO NA AMPLIAÇÃO DA INFRAESTRUTURA, VISANDO AO DESENVOLVIMENTO REGIONAL, COM POTENCIAL INTERMODAL ASSOCIADO A PORTOS, EIXOS RODOVIÁRIOS NO ENTORNO E AEROPORTOS DO SUDESTE, BEM COMO PAGAMENTO DE DESPESAS ASSOCIADAS À GESTÃO DA PPP.
PRODUTO: QUANTIDADE DE PAGAMENTOS REALIZADOS **UNIDADE DE MEDIDA:** PAGAMENTO
PÚBLICO-ALVO: POPULAÇÃO DAS LOCALIDADES BENEFICIADAS

METAS

(R\$ 1,00)

REGIÕES	2022		2023		2024		2025	
	Físicas	Financeira	Físicas	Financeira	Físicas	Financeira	Físicas	Financeira
Região Intermediária de Juíz de Fora	12	5.671.871	12	5.857.238	12	6.047.599	12	6.244.145
TOTAL	12	5.671.871	12	5.857.238	12	6.047.599	12	6.244.145

AÇÃO : 4488 - RESÍDUOS SÓLIDOS URBANOS

IAG : DEMAIS PROJETOS E ATIVIDADES

UNIDADE RESPONSÁVEL: 4631 - FUNDO DE PAGAMENTO DE PARCERIAS PÚBLICO - PRIVADAS DE MINAS GERAIS

FINALIDADE:

VIABILIZAR, POR MEIO DE PARCERIA PÚBLICO-PRIVADA, RESSARCIMENTO DE INVESTIMENTOS E REMUNERAÇÃO POR SERVIÇOS PRESTADOS RELATIVOS AO TRANSBORDO, TRATAMENTO E DISPOSIÇÃO FINAL ADEQUADA DE RESÍDUOS SÓLIDOS URBANOS DE MUNICÍPIOS CONVENIENTES DA REGIÃO E COLAR METROPOLITANO DE BELO HORIZONTE, COM ESFORÇOS DO ESTADO, MUNICÍPIOS E INICIATIVA PRIVADA, PRIORIZANDO A VIABILIZAÇÃO FINANCEIRA DE CONTRATOS PÚBLICOS ENTRE OS MUNICÍPIOS E ASSOCIAÇÕES OU COOPERATIVAS DE CATADORES PARA COLETA SELETIVA E RECUPERAÇÃO DE RESÍDUOS REICLÁVEIS, A FIM DE CUMPRIR A POLÍTICA NACIONAL DE RESÍDUOS SÓLIDOS, NOS TERMOS DA LEI 12.305/2010, BEM COMO PAGAMENTO DE DESPESAS ASSOCIADAS A GESTÃO DA PPP.

PRODUTO: QUANTIDADE DE PAGAMENTOS REALIZADOS

UNIDADE DE MEDIDA: PAGAMENTO

PÚBLICO-ALVO: POPULAÇÃO DO ESTADO DE MINAS GERAIS

METAS

(R\$ 1,00)

REGIÕES	2022		2023		2024		2025	
	Físicas	Financeira	Físicas	Financeira	Físicas	Financeira	Físicas	Financeira
Região Intermediária de Belo Horizonte	12	65.198.395	12	68.661.320	12	72.627.074	12	76.731.964
TOTAL	12	65.198.395	12	68.661.320	12	72.627.074	12	76.731.964

AÇÃO : 4489 - UNIDADES DE ATENDIMENTO INTEGRAL UAI FASE I

IAG : DEMAIS PROJETOS E ATIVIDADES

UNIDADE RESPONSÁVEL: 4631 - FUNDO DE PAGAMENTO DE PARCERIAS PÚBLICO - PRIVADAS DE MINAS GERAIS

FINALIDADE:

VIABILIZAR, POR MEIO DE PARCERIA PÚBLICO-PRIVADA, A REMUNERAÇÃO DA CONCESSIONÁRIA POR SERVIÇOS PRESTADOS DE OPERAÇÃO, MANUTENÇÃO E GESTÃO DAS UNIDADES DE ATENDIMENTO INTEGRADO UAI NOS MUNICÍPIOS DE BETIM, GOVERNADOR VALADARES, JUIZ DE FORA, MONTES CLAROS, UBERLÂNDIA E VARGINHA, VISANDO OFERTAR À POPULAÇÃO DIVERSOS SERVIÇOS PÚBLICOS ESSENCIAIS À CIDADANIA EM UM MESMO LOCAL, BEM COMO PAGAMENTO DE DESPESAS ASSOCIADAS À GESTÃO DA PPP

PRODUTO: QUANTIDADE DE PAGAMENTOS REALIZADOS

UNIDADE DE MEDIDA: PAGAMENTO

PÚBLICO-ALVO: POPULAÇÃO MINEIRA

METAS

(R\$ 1,00)

REGIÕES	2022		2023		2024		2025	
	Físicas	Financeira	Físicas	Financeira	Físicas	Financeira	Físicas	Financeira
Região Intermediária de Belo Horizonte	12	5.911.338	12	6.257.312	12	6.585.295	12	6.926.040
Região Intermediária de Governador Valadares	12	2.914.204	12	3.039.971	12	3.154.660	12	3.273.335
Região Intermediária de Juíz de Fora	12	6.183.911	12	6.482.239	12	6.758.609	12	7.045.064
Região Intermediária de Montes Claros	12	4.350.642	12	4.567.761	12	4.769.772	12	4.979.243
Região Intermediária de Uberlândia	12	7.927.651	12	8.350.370	12	8.746.924	12	9.158.461
Região Intermediária de Varginha	12	1.464.506	12	1.538.073	12	1.606.564	12	1.677.601
TOTAL	72	28.752.252	72	30.235.726	72	31.621.824	72	33.059.744

AÇÃO : 4490 - UNIDADES DE ATENDIMENTO INTEGRAL UAI FASE I I

IAG : DEMAIS PROJETOS E ATIVIDADES

UNIDADE RESPONSÁVEL: 4631 - FUNDO DE PAGAMENTO DE PARCERIAS PÚBLICO - PRIVADAS DE MINAS GERAIS
FINALIDADE: VIABILIZAR, POR MEIO DE PARCERIA PÚBLICO-PRIVADA, A REMUNERAÇÃO DA CONCESSIONÁRIA POR SERVIÇOS PRESTADOS DE OPERAÇÃO, MANUTENÇÃO E GESTÃO DAS UNIDADES DE ATENDIMENTO INTEGRADO UAIS NOS MUNICÍPIOS DE BETIM, GOVERNADOR VALADARES, JUIZ DE FORA, MONTES CLAROS, UBERLÂNDIA E VARGINHA, VISANDO OFERTAR À POPULAÇÃO DIVERSOS SERVIÇOS PÚBLICOS ESSENCIAIS À CIDADANIA EM UM MESMO LOCAL, BEM COMO PAGAMENTO DE DESPESAS ASSOCIADAS À GESTÃO DA PPP
PRODUTO: QUANTIDADE DE PAGAMENTOS REALIZADOS **UNIDADE DE MEDIDA:** PAGAMENTO
PÚBLICO-ALVO: POPULAÇÃO DO ESTADO DE MINAS GERAIS

METAS

(R\$ 1,00)

REGIÕES	2022		2023		2024		2025	
	Físicas	Financeira	Físicas	Financeira	Físicas	Financeira	Físicas	Financeira
Região Intermediária de Barbacena	12	1.639.984	12	1.708.786	12	1.771.091	12	1.835.401
Região Intermediária de Belo Horizonte	60	23.367.018	60	24.397.762	60	25.340.082	60	26.313.030
Região Intermediária de Ipatinga	12	5.741.947	12	5.998.193	12	6.232.609	12	6.474.682
Região Intermediária de Pouso Alegre	24	4.621.955	24	4.828.232	24	5.016.985	24	5.211.902
Região Intermediária de Teófilo Otoni	24	3.198.565	24	3.321.664	24	3.431.768	24	3.545.462
Região Intermediária de Uberaba	12	2.772.730	12	2.899.043	12	3.015.962	12	3.136.733
Região Intermediária de Varginha	12	1.788.380	12	1.865.267	12	1.935.589	12	2.008.167
TOTAL	156	43.130.579	156	45.018.947	156	46.744.086	156	48.525.377

AÇÃO : 4491 - UNIDADES DE ATENDIMENTO INTEGRAL UAI FASE I I I

IAG : DEMAIS PROJETOS E ATIVIDADES

UNIDADE RESPONSÁVEL: 4631 - FUNDO DE PAGAMENTO DE PARCERIAS PÚBLICO - PRIVADAS DE MINAS GERAIS
FINALIDADE: VIABILIZAR, POR MEIO DE PARCERIA PÚBLICO-PRIVADA, A REMUNERAÇÃO DA CONCESSIONÁRIA POR SERVIÇOS PRESTADOS DE OPERAÇÃO, MANUTENÇÃO E GESTÃO DAS UNIDADES DE ATENDIMENTO INTEGRADO UAIS NOS MUNICÍPIOS DE BETIM, GOVERNADOR VALADARES, JUIZ DE FORA, MONTES CLAROS, UBERLÂNDIA E VARGINHA, VISANDO OFERTAR À POPULAÇÃO DIVERSOS SERVIÇOS PÚBLICOS ESSENCIAIS À CIDADANIA EM UM MESMO LOCAL, BEM COMO PAGAMENTO DE DESPESAS ASSOCIADAS À GESTÃO DA PPP
PRODUTO: QUANTIDADE DE PAGAMENTOS REALIZADOS **UNIDADE DE MEDIDA:** PAGAMENTO
PÚBLICO-ALVO: POPULAÇÃO DO ESTADO DE MINAS GERAIS

METAS

(R\$ 1,00)

REGIÕES	2022		2023		2024		2025	
	Físicas	Financeira	Físicas	Financeira	Físicas	Financeira	Físicas	Financeira
Estadual	12	10.620.307	12	12.494.908	12	12.420.679	12	12.346.895
TOTAL	12	10.620.307	12	12.494.908	12	12.420.679	12	12.346.895

AÇÃO : 4557 - QUALIFICAÇÃO DOS SERVIÇOS DE APOIO DIAGNÓSTICO E TERAPÊUTICO

IAG : DEMAIS PROJETOS E ATIVIDADES

UNIDADE RESPONSÁVEL: 4631 - FUNDO DE PAGAMENTO DE PARCERIAS PÚBLICO - PRIVADAS DE MINAS GERAIS

FINALIDADE: VIABILIZAR, POR MEIO DE PARCERIA PÚBLICO-PRIVADA, RESSARCIMENTO DE INVESTIMENTOS E REMUNERAÇÃO POR SERVIÇOS PRESTADOS RELATIVOS AOS SERVIÇOS DE APOIO DIAGNÓSTICO E TERAPÊUTICO AOS USUÁRIOS DO SUS, BEM COMO PAGAMENTO DE DESPESAS ASSOCIADAS A GESTÃO DA PPP. OBJETIVA-SE OFERTAR UM ATENDIMENTO MAIS EFICIENTE, RÁPIDO E DE QUALIDADE PARA AUXÍLIO NO DIAGNÓSTICO DOS PACIENTES, ADULTOS E PEDIÁTRICOS, NO TOCANTE À RECUPERAÇÃO DA SAÚDE, DIMINUIÇÃO DA MORTALIDADE E MELHORIA NOS ÍNDICES DE GIRO DE LEITO, PROMOVENDO MELHORIAS NA GESTÃO E PRESTAÇÃO DOS SERVIÇOS, BEM COMO A SUSTENTABILIDADE FINANCEIRA DA FUNDAÇÃO.

PRODUTO: CONVÊNIO/PARCERIA/CONTRATO FIRMADO **UNIDADE DE MEDIDA:** UNIDADE

PÚBLICO-ALVO: PACIENTES EM SITUAÇÕES DE URGÊNCIA E EMERGÊNCIA E VÍTIMAS DE GRANDES TRAUMAS E AGRAVOS

METAS

(R\$ 1,00)

REGIÕES	2022		2023		2024		2025	
	Físicas	Financeira	Físicas	Financeira	Físicas	Financeira	Físicas	Financeira
Estadual	1	1.000	0	0	0	0	0	0
TOTAL	1	1.000	0	0	0	0	0	0

AÇÃO : 4559 - MODELOS ALTERNATIVOS DE PRESTAÇÃO DA MEDIDA DE ATENDIMENTO SOCIOEDUCATIVA DE PRIVAÇÃO DE LIBERDADE

IAG : DEMAIS PROJETOS E ATIVIDADES

UNIDADE RESPONSÁVEL: 4631 - FUNDO DE PAGAMENTO DE PARCERIAS PÚBLICO - PRIVADAS DE MINAS GERAIS

FINALIDADE: VIABILIZAR, POR MEIO DE PARCERIA PÚBLICO-PRIVADA, A REMUNERAÇÃO DA CONCESSIONÁRIA POR SERVIÇOS PR ESTADOS DE CONSTRUÇÃO, OPERAÇÃO E MANUTENÇÃO DE UNIDADES DE ATENDIMENTO SOCIOEDUCATIVA DE INTERNAÇÃO, INTERNAÇÃO PROVISÓRIA E INTERNAÇÃO - SANÇÃO, VISANDO A AMPLIAÇÃO DE VAGAS PARA O CUMPRIMENTO DAS MEDIDAS SOCIOEDUCATIVAS E AS CONDIÇÕES DE ATENDIMENTO AO ADOLESCENTE CONFORME OS EIXOS DO SINASE.

PRODUTO: QUANTIDADE DE PAGAMENTOS REALIZADOS **UNIDADE DE MEDIDA:** PAGAMENTO

PÚBLICO-ALVO: ADOLESCENTES EM CUMPRIMENTO DE MEDIDA SOCIOEDUCATIVA DE PRIVAÇÃO DE LIBERDADE E SOCIEDADE

METAS

(R\$ 1,00)

REGIÕES	2022		2023		2024		2025	
	Físicas	Financeira	Físicas	Financeira	Físicas	Financeira	Físicas	Financeira
Estadual	1	1.000	1	1.000	1	1.000	1	1.000
TOTAL	1	1.000	1	1.000	1	1.000	1	1.000

Programas e Ações por Área Temática
INFRAESTRUTURA E MOBILIDADE

4641 - FUNDO DE GARANTIAS DE PARCERIAS PÚBLICO - PRIVADAS DE MINAS GERAIS

AÇÃO : 4394 - GESTÃO E APRIMORAMENTO DO FUNDO GARANTIDOR DE PPP

IAG : DEMAIS PROJETOS E ATIVIDADES

UNIDADE RESPONSÁVEL: 4641 - FUNDO DE GARANTIAS DE PARCERIAS PÚBLICO - PRIVADAS DE MINAS GERAIS

FINALIDADE: VIABILIZAR O ADIMPLEMENTO INTEGRAL E TEMPESTIVO DAS OBRIGAÇÕES DE CONSTITUIÇÃO E MANUTENÇÃO DAS GARANTIAS PÚBLICAS PACTUADAS PELO ESTADO NO ÂMBITOS DOS CONTRATOS DE PPP.

PRODUTO: RELATÓRIO DE ACOMPANHAMENTO ELABORADO **UNIDADE DE MEDIDA:** UNIDADE

PÚBLICO-ALVO: SERVIDORES PÚBLICOS, POPULAÇÃO MINEIRA, FORNECEDORES DO ESTADO DE MINAS GERAIS, CONCESSIONÁRIAS QUE CELEBRAREM CONTRATOS DE PARCERIAS PÚBLICO-PRIVADAS

METAS

(R\$ 1,00)

REGIÕES	2022		2023		2024		2025	
	Físicas	Financeira	Físicas	Financeira	Físicas	Financeira	Físicas	Financeira
Estadual	12	1.000	0	0	0	0	0	0
TOTAL	12	1.000	0	0	0	0	0	0

Programas e Ações por Área Temática
INFRAESTRUTURA E MOBILIDADE

PROGRAMA 073 - MOBILIDADE EM MINAS GERAIS

PROGRAMA UNISSETORIAL

ÁREA TEMÁTICA: INFRAESTRUTURA E MOBILIDADE

UNIDADE RESPONSÁVEL: 1301 - SECRETARIA DE ESTADO DE INFRAESTRUTURA E MOBILIDADE

OBJETIVO DO PROGRAMA: MELHORAR AS CONDIÇÕES DE MOBILIDADE NA REGIÃO METROPOLITANA DE BELO HORIZONTE E FACILITAR A CIRCULAÇÃO DE PESSOAS NO TERRITÓRIO MINEIRO.

OBJETIVOS DE DESENVOLVIMENTO SUSTENTÁVEL

11 - CIDADES E COMUNIDADES SUSTENTÁVEIS

OBJETIVOS ESTRATÉGICOS

- INFRAESTRUTURA E MOBILIDADE

- SER O ESTADO MAIS COMPETITIVO E MAIS FÁCIL DE SE EMPREENDER NO BRASIL, EM AGRONEGÓCIO, INDÚSTRIA E SERVIÇOS, PROPICIANDO AMBIENTE PARA MAIOR GERAÇÃO DE EMPREGO E RENDA E PROMOVENDO O DESENVOLVIMENTO REGIONAL COM VISTAS À REDUÇÃO DAS DESIGUALDADES.

DIRETRIZES ESTRATÉGICAS

- PRIORIZAR INICIATIVAS QUE RESULTEM EM MELHORIA NA QUALIDADE DOS SERVIÇOS DE TRANSPORTE METROPOLITANO E INTERMUNICIPAL COM IMPACTO TARIFÁRIO BAIXO

INDICADOR(ES) DO PROGRAMA (UNIDADE DE MEDIDA)	ÍNDICE DE REFERÊNCIA		METAS			
	DATA DE APURAÇÃO	ÍNDICE	2022	2023	2024	2025
GRAU DE ACESSIBILIDADE DA FROTA DO TRANSPORTE METROPOLITANO (%)	31/12/2018	78,00	80,00	80,00	80,00	80,00
ÍNDICE DE COBERTURA DO TRANSPORTE INTERMUNICIPAL (%)	31/12/2018	98,60	99,00	99,00	99,00	99,00
VALOR DO PROGRAMA NO ANO	2022	2023	2024	2025		
ORÇAMENTO FISCAL	14.023.108	13.378.156	13.701.132	14.125.028		
Despesas correntes	14.023.108	13.378.156	13.701.132	14.125.028		
Despesas de capital	0	0	0	0		
ORÇAMENTO DE INVESTIMENTO DAS EMPRESAS CONTROLADAS PELO ESTADO	0	0	0	0		
TOTAL	14.023.108	13.378.156	13.701.132	14.125.028		

Programas e Ações por Área Temática
INFRAESTRUTURA E MOBILIDADE

1301 - SECRETARIA DE ESTADO DE INFRAESTRUTURA E MOBILIDADE

AÇÃO : 1065 - MELHORIA DA MOBILIDADE URBANA NO ESTADO DE MINAS GERAIS

IAG : PROJETOS ESTRATÉGICOS

PROJETO ESTRATÉGICO: Programa de Mobilidade

UNIDADE RESPONSÁVEL: 1301 - SECRETARIA DE ESTADO DE INFRAESTRUTURA E MOBILIDADE

FINALIDADE: MELHORAR AS CONDIÇÕES DO TRANSPORTE PÚBLICO DE PASSAGEIROS EM MINAS GERAIS.

PRODUTO: CONTRATO DE CONCESSÃO GERENCIADO

UNIDADE DE MEDIDA: CONTRATO

PÚBLICO-ALVO: POPULAÇÃO EM GERAL

METAS

(R\$ 1,00)

REGIÕES	2022		2023		2024		2025	
	Físicas	Financeira	Físicas	Financeira	Físicas	Financeira	Físicas	Financeira
Estadual	760	5.685.981	0	5.988.156	0	6.301.132	0	6.625.028
TOTAL	760	5.685.981	0	5.988.156	0	6.301.132	0	6.625.028

AÇÃO : 4157 - GESTÃO DE AEROPORTOS REGIONAIS EM MINAS GERAIS

IAG : DEMAIS PROJETOS E ATIVIDADES

UNIDADE RESPONSÁVEL: 1301 - SECRETARIA DE ESTADO DE INFRAESTRUTURA E MOBILIDADE

FINALIDADE: GERIR A INFRAESTRUTURA DE AEROPORTOS REGIONAIS LOCALIZADOS NO ESTADO DE MINAS GERAIS.

PRODUTO: AEROPORTO EM OPERAÇÃO

UNIDADE DE MEDIDA: UNIDADE

PÚBLICO-ALVO: POPULAÇÃO DO ESTADO DE MINAS GERAIS

METAS

(R\$ 1,00)

REGIÕES	2022		2023		2024		2025	
	Físicas	Financeira	Físicas	Financeira	Físicas	Financeira	Físicas	Financeira
Região Intermediária de Ipatinga	1	6.837.127	1	5.890.000	1	5.900.000	1	6.000.000
TOTAL	1	6.837.127	1	5.890.000	1	5.900.000	1	6.000.000

UNIDADE RESPONSÁVEL: 1301 - SECRETARIA DE ESTADO DE INFRAESTRUTURA E MOBILIDADE

FINALIDADE: MELHORAR AS CONDIÇÕES DE OPERAÇÃO E MOBILIDADE DO SERVIÇO DE TRANSPORTE PÚBLICO COLETIVO E INDIVIDUAL DE PASSAGEIROS NO ESTADO DE MINAS GERAIS.

PRODUTO: RELATÓRIO DE ACOMPANHAMENTO ELABORADO

UNIDADE DE MEDIDA: UNIDADE

PÚBLICO-ALVO: POPULAÇÃO DO ESTADO DE MINAS GERAIS

METAS

(R\$ 1,00)

REGIÕES	2022		2023		2024		2025	
	Físicas	Financeira	Físicas	Financeira	Físicas	Financeira	Físicas	Financeira
Região Intermediária de Belo Horizonte	12	1.500.000	12	1.500.000	12	1.500.000	12	1.500.000
TOTAL	12	1.500.000	12	1.500.000	12	1.500.000	12	1.500.000

Programas e Ações por Área Temática
INFRAESTRUTURA E MOBILIDADE

PROGRAMA 081 - INFRAESTRUTURA RODOVIÁRIA

PROGRAMA UNISSETORIAL

ÁREA TEMÁTICA: INFRAESTRUTURA E MOBILIDADE

UNIDADE RESPONSÁVEL: 2301 - DEPARTAMENTO DE EDIFICAÇÕES E ESTRADAS DE RODAGEM DO ESTADO DE MINAS GERAIS

OBJETIVO DO PROGRAMA: DOTAR O ESTADO DE MINAS GERAIS DE INFRAESTRUTURA VIÁRIA DE TRANSPORTES PARA PESSOAS E BENS NECESSÁRIA AO DESENVOLVIMENTO ECONÔMICO E SOCIAL, POR MEIO DA CONSTRUÇÃO DE RODOVIAS, ADEQUAÇÃO DE CAPACIDADE, CONSTRUÇÃO E REFORMA DE PONTES E ESTRUTURAS, E MANUTENÇÃO E RECUPERAÇÃO DA MALHA PAVIMENTADA E NÃO PAVIMENTADA, TANTO POR INICIATIVA INDEPENDENTE OU EM PARCERIA. COM ISSO, OBJETIVA-SE REDUZIR TEMPOS E CUSTOS DE DESLOCAMENTO DE PESSOAS E BENS COM SEGURANÇA, AMPLIAR E DIVERSIFICAR A INFRAESTRUTURA, PROPORCIONANDO COMPETITIVIDADE LOGÍSTICA, MAIOR DINAMISMO E INTEGRAÇÃO DAS DIVERSAS REGIÕES DO ESTADO, E AMPLIAR E MODERNIZAR A INFRAESTRUTURA ECONÔMICA E SOCIAL

OBJETIVOS DE DESENVOLVIMENTO SUSTENTÁVEL

- 1 - ERRADICAÇÃO DA POBREZA
- 8 - TRABALHO DECENTE E CRESCIMENTO ECONÔMICO
- 10 - REDUÇÃO DAS DESIGUALDADES

OBJETIVOS ESTRATÉGICOS

- **INFRAESTRUTURA E MOBILIDADE**

- DESESTATIZAR E ESTABELECE PARCERIAS COM O SETOR PRIVADO.
- RECUPERAR O EQUILÍBRIO ECONÔMICO-FINANCEIRO DO ESTADO.
- SER O ESTADO MAIS COMPETITIVO E MAIS FÁCIL DE SE EMPREENDER NO BRASIL, EM AGRONEGÓCIO, INDÚSTRIA E SERVIÇOS, PROPICIANDO AMBIENTE PARA MAIOR GERAÇÃO DE EMPREGO E RENDA E PROMOVENDO O DESENVOLVIMENTO REGIONAL COM VISTAS À REDUÇÃO DAS DESIGUALDADES.
- SER O MELHOR DESTINO TURÍSTICO E CULTURAL DO BRASIL.
- SER UM ESTADO SIMPLES, EFICIENTE, TRANSPARENTE E INOVADOR.

DIRETRIZES ESTRATÉGICAS

- APERFEIÇOAR A GOVERNANÇA DAS OBRAS PÚBLICAS E RETOMAR CAPACIDADE DE EXECUÇÃO, BUSCANDO SOLUÇÕES DE PARCERIA PARA CONCLUSÃO E ADOTANDO MEDIDAS PREVENTIVAS NA CONSERVAÇÃO DE OBRAS
- AVALIAR MODELAGEM DE CONTRATOS COM PARCEIROS PRIVADOS PARA IDENTIFICAR POSSIBILIDADES DE OTIMIZAÇÃO
- FIRMAR PARCERIAS COM SETOR PRIVADO PARA INVESTIMENTOS EM INFRAESTRUTURA E PROMOVER MELHORA DA QUALIDADE DOS SERVIÇOS SEM ONERAR COFRES PÚBLICOS
- PRIORIZAR INICIATIVAS QUE RESULTEM EM MELHORIA NA QUALIDADE DOS SERVIÇOS DE TRANSPORTE METROPOLITANO E INTERMUNICIPAL COM IMPACTO TARIFÁRIO BAIXO
- PROMOVER INVESTIMENTOS EM INFRAESTRUTURA, LOGÍSTICA, ENERGIA E SERVIÇOS COM CAPACIDADE DE INDUZIR O DESENVOLVIMENTO DE NOVOS NEGÓCIOS E ATIVIDADES PRODUTIVAS NAS REGIÕES NORTE E NORDESTE DO ESTADO

INDICADOR(ES) DO PROGRAMA (UNIDADE DE MEDIDA)	ÍNDICE DE REFERÊNCIA		METAS			
	DATA DE APURAÇÃO	ÍNDICE	2022	2023	2024	2025
PERCENTUAL DA MALHA RODOVIÁRIA DE MINAS GERAIS EM CONDIÇÕES BOAS OU REGULARES DE PAVIMENTO (%)	30/04/2017	87,28	80,00	88,22	88,22	88,22

VALOR DO PROGRAMA NO ANO	2022	2023	2024	2025
ORÇAMENTO FISCAL	1.022.797.621	604.828.431	729.647.878	461.648.562
Despesas correntes	109.711.976	134.385.837	135.716.294	137.040.359
Despesas de capital	913.085.645	470.442.594	593.931.584	324.608.203
ORÇAMENTO DE INVESTIMENTO DAS EMPRESAS CONTROLADAS PELO ESTADO	0	0	0	0
TOTAL	1.022.797.621	604.828.431	729.647.878	461.648.562

Programas e Ações por Área Temática
INFRAESTRUTURA E MOBILIDADE

2301 - DEPARTAMENTO DE EDIFICAÇÕES E ESTRADAS DE RODAGEM DO ESTADO DE MINAS GERAIS

AÇÃO : 4183 - CONSERVAÇÃO DA MALHA VIÁRIA

IAG : DEMAIS PROJETOS E ATIVIDADES

UNIDADE RESPONSÁVEL: 2301 - DEPARTAMENTO DE EDIFICAÇÕES E ESTRADAS DE RODAGEM DO ESTADO DE MINAS GERAIS
FINALIDADE: PLANEJAR, REALIZAR E AVALIAR AS AÇÕES DE INTERVENÇÃO NA MALHA RODOVIÁRIA PAVIMENTADA E NÃO PAVIMENTADA SOB RESPONSABILIDADE DO DER-MG, DE MODO A MANTÊ-LA EM CONDIÇÕES BOAS E SEGURAS..
PRODUTO: QUILÔMETRO PAVIMENTADO/MELHORADO **UNIDADE DE MEDIDA:** QUILÔMETRO
PÚBLICO-ALVO: USUÁRIOS DAS RODOVIAS SOB RESPONSABILIDADE DO ESTADO

METAS

(R\$ 1,00)

REGIÕES	2022		2023		2024		2025	
	Físicas	Financeira	Físicas	Financeira	Físicas	Financeira	Físicas	Financeira
Região Intermediária de Barbacena	822	9.448.702	822	10.865.505	822	11.136.596	822	11.415.461
Região Intermediária de Belo Horizonte	2.021	39.378.712	2.021	45.283.425	2.021	46.413.234	2.021	47.575.437
Região Intermediária de Divinópolis	2.294	24.489.907	2.294	28.162.089	2.294	28.864.725	2.294	29.587.510
Região Intermediária de Governador Valadares	1.526	17.329.448	1.526	19.927.944	1.526	20.425.140	1.526	20.936.594
Região Intermediária de Ipatinga	578	6.863.997	578	7.893.232	578	8.090.166	578	8.292.747
Região Intermediária de Juíz de Fora	2.971	26.601.824	2.971	30.590.681	2.971	31.353.909	2.971	32.139.024
Região Intermediária de Montes Claros	3.752	33.406.461	3.752	38.415.653	3.752	39.374.113	3.752	40.360.054
Região Intermediária de Patos de Minas	2.539	21.933.833	2.539	25.222.740	2.539	25.852.040	2.539	26.499.387
Região Intermediária de Pouso Alegre	1.395	23.408.086	1.395	26.918.053	1.395	27.589.650	1.395	28.280.506
Região Intermediária de Teófilo Otoni	3.460	38.378.580	3.460	44.133.326	3.460	45.234.438	3.460	46.367.128
Região Intermediária de Uberaba	1.459	16.384.312	1.459	18.841.087	1.459	19.311.166	1.459	19.794.726
Região Intermediária de Uberlândia	1.762	18.729.570	1.762	21.538.009	1.762	22.075.375	1.762	22.628.152
Região Intermediária de Varginha	1.190	15.500.416	1.190	17.824.653	1.190	18.269.374	1.190	18.726.846
TOTAL	25.769	291.853.848	25.769	335.616.397	25.769	343.989.926	25.769	352.603.572

AÇÃO : 4185 - CONSTRUÇÃO E REFORMA DE OBRAS DE ARTE ESPECIAIS

IAG : DEMAIS PROJETOS E ATIVIDADES

UNIDADE RESPONSÁVEL: 2301 - DEPARTAMENTO DE EDIFICAÇÕES E ESTRADAS DE RODAGEM DO ESTADO DE MINAS GERAIS
FINALIDADE: IMPLANTAR E REFORMAR PONTES, VIADUTOS E PASSARELAS PARA GARANTIR O TRANSPORTE DE BENS E PESSOAS COM SEGURANÇA E CONFORTO E ECONOMIA
PRODUTO: OBRA CONCLUÍDA **UNIDADE DE MEDIDA:** UNIDADE
PÚBLICO-ALVO: USUÁRIOS DO TRANSPORTE PÚBLICO METROPOLITANO E INTERMUNICIPAL, USUÁRIOS DAS RODOVIAS ESTADUAIS CONCESSIONADAS E DOS AEROPORTOS MINEIROS, ENTES E ÓRGÃOS DA ADMINISTRAÇÃO ESTADUAL

METAS

(R\$ 1,00)

REGIÕES	2022		2023		2024		2025	
	Físicas	Financeira	Físicas	Financeira	Físicas	Financeira	Físicas	Financeira
Região Intermediária de Barbacena	0	1.000	0	0	0	0	0	0
Região Intermediária de Belo Horizonte	0	57.076	0	1.088.902	0	1.127.013	0	1.166.457
Região Intermediária de Divinópolis	0	1.000	0	0	0	0	0	0
Região Intermediária de Governador Valadares	0	1.000	0	0	0	0	0	0
Região Intermediária de Juiz de Fora	0	2.300.047	0	0	0	0	0	0
Região Intermediária de Patos de Minas	0	2.000	0	0	0	0	0	0
Região Intermediária de Pouso Alegre	0	1.000	0	0	0	0	0	0
Região Intermediária de Teófilo Otoni	0	1.000	0	0	0	0	0	0
Região Intermediária de Uberaba	0	3.000	0	0	0	0	0	0
Região Intermediária de Uberlândia	1	2.299.051	0	0	0	0	0	0
Região Intermediária de Varginha	0	1.000	0	0	0	0	0	0
TOTAL	1	4.667.174	0	1.088.902	0	1.127.013	0	1.166.457

AÇÃO : 4227 - CONSTRUÇÃO E ADEQUAÇÃO DE RODOVIAS

IAG : DEMAIS PROJETOS E ATIVIDADES

UNIDADE RESPONSÁVEL: 2301 - DEPARTAMENTO DE EDIFICAÇÕES E ESTRADAS DE RODAGEM DO ESTADO DE MINAS GERAIS
FINALIDADE: AUMENTAR A COMPETITIVIDADE LOGÍSTICA DO ESTADO POR MEIO DA CONSTRUÇÃO OU ADEQUAÇÃO DE CAPACIDADE DE RODOVIAS E DEMAIS ELEMENTOS DO CORPO ESTRADAL, SUPERANDO OS PRINCIPAIS GARGALOS DA INFRAESTRUTURA RODOVIÁRIA.
PRODUTO: QUILOMETRO PAVIMENTADO OU ADEQUADO **UNIDADE DE MEDIDA:** QUILOMETRO
PÚBLICO-ALVO: USUÁRIOS DAS RODOVIAS SOB RESPONSABILIDADE DO ESTADO

METAS

(R\$ 1,00)

REGIÕES	2022		2023		2024		2025	
	Físicas	Financeira	Físicas	Financeira	Físicas	Financeira	Físicas	Financeira
Região Intermediária de Barbacena	0	3.000	0	776.508	0	803.685	0	831.816
Região Intermediária de Belo Horizonte	7	38.027.084	0	3.364.868	0	3.214.768	0	3.604.522
Região Intermediária de Divinópolis	0	5.000	0	1.294.180	0	1.339.475	0	1.386.360
Região Intermediária de Governador Valadares	13	105.954	0	1.294.193	0	1.339.475	0	1.109.088
Região Intermediária de Ipatinga	0	57.486.693	0	776.508	0	803.685	0	831.816
Região Intermediária de Juíz de Fora	0	4.603.094	0	1.811.852	0	1.875.265	0	1.940.904
Região Intermediária de Montes Claros	0	4.000	0	1.035.344	0	1.071.580	0	1.109.088
Região Intermediária de Patos de Minas	0	3.000	0	258.836	0	267.895	0	277.272
Região Intermediária de Pouso Alegre	3	5.000	0	1.294.180	0	1.339.475	0	1.386.360
Região Intermediária de Teófilo Otoni	0	310.866	0	1.035.344	0	1.339.475	0	1.386.360
Região Intermediária de Uberaba	0	8.000	0	1.294.180	0	1.339.475	0	1.386.360
Região Intermediária de Uberlândia	0	2.302.047	0	517.672	0	535.790	0	554.544
Região Intermediária de Varginha	0	5.000	0	1.294.180	0	1.339.475	0	1.386.360
TOTAL	23	102.868.738	0	16.047.845	0	16.609.518	0	17.190.850

UNIDADE RESPONSÁVEL: 2301 - DEPARTAMENTO DE EDIFICAÇÕES E ESTRADAS DE RODAGEM DO ESTADO DE MINAS GERAIS

FINALIDADE:

ELABORAR PROJETOS E DESENVOLVER ESTUDOS PARA OTIMIZAR PROJETOS DE ENGENHARIA VISANDO A MELHORIA DE DESEMPENHO E OU REDUÇÃO DE CUSTOS COM A FINALIDADE DE ATENDER AS DIVERSAS DEMANDAS INTERNAS E OU DETERMINAÇÕES DO GOVERNO DO ESTADO E ÓRGÃOS DE CONTROLE EXTERNO, ENTRE OUTROS.

PRODUTO:

PROJETO CONCLUÍDO

UNIDADE DE MEDIDA: PROJETO

PÚBLICO-ALVO:

USUÁRIO DO SERVIÇO PÚBLICO ESTADUAL

METAS

(R\$ 1,00)

REGIÕES	2022		2023		2024		2025	
	Físicas	Financeira	Físicas	Financeira	Físicas	Financeira	Físicas	Financeira
Região Intermediária de Barbacena	2	9.672	0	2.080.360	0	2.153.170	0	2.228.530
Região Intermediária de Belo Horizonte	0	37.741.346	0	3.536.612	0	3.660.389	0	3.788.501
Região Intermediária de Divinópolis	0	9.672	0	2.496.432	0	2.583.804	0	2.674.236
Região Intermediária de Governador Valadares	0	3.224	0	832.144	0	861.268	0	891.412
Região Intermediária de Ipatinga	0	4.836	0	1.248.216	0	1.299.444	0	1.337.118
Região Intermediária de Juíz de Fora	0	18.538	0	4.160.720	0	4.306.340	0	4.457.060
Região Intermediária de Montes Claros	0	9.672	0	2.288.396	0	2.368.487	0	2.451.383
Região Intermediária de Patos de Minas	0	12.896	0	2.912.504	0	3.014.427	0	3.119.948
Região Intermediária de Pouso Alegre	0	12.090	0	3.120.540	0	3.229.755	0	3.342.795
Região Intermediária de Teófilo Otoni	0	9.672	0	2.496.432	0	2.583.804	0	2.674.236
Região Intermediária de Uberaba	0	4.836	0	1.248.170	0	1.291.902	0	1.337.118
Região Intermediária de Uberlândia	0	1.061.612	0	416.072	0	430.634	0	445.706
Região Intermediária de Varginha	0	12.896	0	2.912.504	0	3.006.896	0	3.119.942
TOTAL	2	38.910.962	0	29.749.102	0	30.790.320	0	31.867.985

AÇÃO : 4374 - MITIGAÇÃO DE DANOS CAUSADOS PELAS CHUVAS

IAG : DEMAIS PROJETOS E ATIVIDADES

UNIDADE RESPONSÁVEL: 2301 - DEPARTAMENTO DE EDIFICAÇÕES E ESTRADAS DE RODAGEM DO ESTADO DE MINAS GERAIS
FINALIDADE: PLANEJAR, REALIZAR E AVALIAR AS DANOS CAUSADOS PELA AÇÃO DE CHUIVAS REALIZANDO INTERVENÇÕES ONDE SE FIZER NECESSÁRIO NA MALHA RODOVIÁRIA PAVIMENTADA E NÃO PAVIMENTADA SOB RESPONSABILIDADE DO DER-MG, EM DIVERSOS MUNICÍPIOS DO ESTADO DE MINAS GERAIS, ABRAGENDO SERVIÇOS DE REPARAÇÃO DE DANOS CAUSADOS POR CHUVAS
PRODUTO: QUILÔMETRO PAVIMENTADO/MELHORADO **UNIDADE DE MEDIDA:** QUILÔMETRO
PÚBLICO-ALVO: USUÁRIOS DAS RODOVIAS SOB RESPONSABILIDADE DO ESTADO

METAS

(R\$ 1,00)

REGIÕES	2022		2023		2024		2025	
	Físicas	Financeira	Físicas	Financeira	Físicas	Financeira	Físicas	Financeira
Região Intermediária de Barbacena	822	1.975.457	822	1.743.026	822	1.804.032	822	1.867.174
Região Intermediária de Belo Horizonte	2.021	7.732.991	2.021	7.264.308	2.021	7.518.562	2.021	7.781.710
Região Intermediária de Divinópolis	2.294	5.120.146	2.294	4.517.716	2.294	4.675.835	2.294	4.839.490
Região Intermediária de Governador Valadares	1.526	3.623.098	1.526	3.196.808	1.526	3.308.696	1.526	3.424.501
Região Intermediária de Ipatinga	578	1.435.068	578	1.266.219	578	1.310.537	578	1.356.406
Região Intermediária de Juíz de Fora	2.971	5.561.688	2.971	4.907.306	2.971	5.079.062	2.971	5.256.829
Região Intermediária de Montes Claros	3.752	6.984.346	3.752	6.162.575	3.752	6.378.265	3.752	6.601.504
Região Intermediária de Patos de Minas	2.539	4.585.744	2.539	4.046.190	2.539	4.187.807	2.539	4.334.380
Região Intermediária de Pouso Alegre	1.395	4.893.969	1.395	4.318.150	1.395	4.469.285	1.395	4.625.710
Região Intermediária de Teófilo Otoni	3.460	8.023.875	3.460	7.079.796	3.460	7.327.587	3.460	7.584.053
Região Intermediária de Uberaba	1.459	3.425.496	1.459	3.022.456	1.459	3.128.243	1.459	3.237.730
Região Intermediária de Uberlândia	1.762	3.915.823	1.762	3.455.092	1.762	3.576.020	1.762	3.701.180
Região Intermediária de Varginha	1.190	3.240.699	1.190	2.859.402	1.190	2.959.480	1.190	3.063.062
TOTAL	25.769	60.518.400	25.769	53.839.044	25.769	55.723.411	25.769	57.673.729

AÇÃO : 4544 - RECUPERAÇÃO DA MALHA VIÁRIA

IAG : DEMAIS PROJETOS E ATIVIDADES

UNIDADE RESPONSÁVEL: 2301 - DEPARTAMENTO DE EDIFICAÇÕES E ESTRADAS DE RODAGEM DO ESTADO DE MINAS GERAIS
FINALIDADE: PLANEJAR, REALIZAR E AVALIAR AS AÇÕES DE INTERVENÇÃO NA MALHA RODOVIÁRIA PAVIMENTADA E NÃO PAVIMENTADA SOB RESPONSABILIDADE DO DEER-MG, DE MODO A MANTÊ-LA EM CONDIÇÕES BOAS E SEGURAS.
PRODUTO: QUILOMETRO PAVIMENTADO/MELHORADO **UNIDADE DE MEDIDA:** QUILOMETRO
PÚBLICO-ALVO: USUÁRIOS DAS RODOVIAS SOB RESPONSABILIDADE DO ESTADO

METAS

(R\$ 1,00)

REGIÕES	2022		2023		2024		2025	
	Físicas	Financeira	Físicas	Financeira	Físicas	Financeira	Físicas	Financeira
Região Intermediária de Barbacena	0	5.208	0	0	0	0	0	0
Região Intermediária de Belo Horizonte	1	44.024	0	1.069.776	0	1.107.218	0	1.145.969
Região Intermediária de Divinópolis	0	5.208	0	0	0	0	0	0
Região Intermediária de Governador Valadares	0	10.416	0	0	0	0	0	0
Região Intermediária de Ipatinga	0	5.208	0	0	0	0	0	0
Região Intermediária de Juíz de Fora	0	15.624	0	0	0	0	0	0
Região Intermediária de Montes Claros	0	10.416	0	0	0	0	0	0
Região Intermediária de Patos de Minas	0	10.416	0	0	0	0	0	0
Região Intermediária de Pouso Alegre	0	5.208	0	0	0	0	0	0
Região Intermediária de Teófilo Otoni	0	20.832	0	0	0	0	0	0
Região Intermediária de Uberaba	0	10.416	0	0	0	0	0	0
Região Intermediária de Uberlândia	0	10.416	0	0	0	0	0	0
Região Intermediária de Varginha	0	5.208	0	0	0	0	0	0
TOTAL	1	158.600	0	1.069.776	0	1.107.218	0	1.145.969

AÇÃO : 4554 - CONSTRUÇÃO E ADEQUAÇÃO DE RODOVIAS - REPARAÇÃO BRUMADINHO

IAG : DEMAIS PROJETOS E ATIVIDADES

UNIDADE RESPONSÁVEL: 2301 - DEPARTAMENTO DE EDIFICAÇÕES E ESTRADAS DE RODAGEM DO ESTADO DE MINAS GERAIS
FINALIDADE: PROMOVER AÇÕES RELACIONADAS A CONSTRUÇÃO DE OBRAS RODOVIÁRIAS NO ÂMBITO DAS AÇÕES DE REPARAÇÃO DOS DANOS DECORRENTES DO ROMPIMENTO DA BARRAGEM I DA MINA DO CÓRREGO DO FEIJÃO EM BRUMADINHO, COMPENSANDO OS DANOS PERCEBIDOS EM TODO O ESTADO E A SOCIEDADE MINEIRA.
PRODUTO: QUILOMETRO PAVIMENTADO OU ADEQUADO **UNIDADE DE MEDIDA:** QUILOMETRO
PÚBLICO-ALVO: USUÁRIOS DAS RODOVIAS SOB RESPONSABILIDADE DO ESTADO

METAS

(R\$ 1,00)

REGIÕES	2022		2023		2024		2025	
	Físicas	Financeira	Físicas	Financeira	Físicas	Financeira	Físicas	Financeira
Região Intermediária de Belo Horizonte	10	47.316.000	0	31.544.000	0	0	0	0
Região Intermediária de Montes Claros	35	95.196.684	0	78.922.692	0	109.606.631	0	0
TOTAL	45	142.512.684	0	110.466.692	0	109.606.631	0	0

AÇÃO : 4555 - RECUPERAÇÃO E MANUTENÇÃO DA MALHA VIÁRIA - REPARAÇÃO BRUMADINHO

IAG : DEMAIS PROJETOS E ATIVIDADES

UNIDADE RESPONSÁVEL: 2301 - DEPARTAMENTO DE EDIFICAÇÕES E ESTRADAS DE RODAGEM DO ESTADO DE MINAS GERAIS
FINALIDADE: PLANEJAR, REALIZAR E AVALIAR AS AÇÕES DE INTERVENÇÃO NA MALHA RODOVIÁRIA PAVIMENTADA E NÃO PAVIMENTADA SOB RESPONSABILIDADE DO DER-MG, EM DIVERSOS MUNICÍPIOS DO ESTADO DE MINAS GERAIS, NO ÂMBITO DAS AÇÕES DE REPARAÇÃO DOS DANOS DECORRENTES DO ROMPIMENTO DA BARRAGEM I DA MINA DO CÓRREGO DO FEIJÃO EM BRUMADINHO, COMPENSANDO OS DANOS PERCEBIDOS EM TODO O ESTADO E A SOCIEDADE MINEIRA.
PRODUTO: QUILOMETRO PAVIMENTADO/MELHORADO **UNIDADE DE MEDIDA:** QUILOMETRO
PÚBLICO-ALVO: USUÁRIOS DAS RODOVIAS SOB RESPONSABILIDADE DO ESTADO

METAS

(R\$ 1,00)

REGIÕES	2022		2023		2024		2025	
	Físicas	Financeira	Físicas	Financeira	Físicas	Financeira	Físicas	Financeira
Região Intermediária de Divinópolis	9	1.923.408	0	0	0	0	0	0
Região Intermediária de Ipatinga	15	1.909.633	0	0	0	0	0	0
Região Intermediária de Juíz de Fora	141	40.361.979	0	0	0	0	0	0
Região Intermediária de Montes Claros	151	48.319.158	0	56.950.673	0	170.693.841	0	0
Região Intermediária de Patos de Minas	0	16.666.667	0	0	0	0	0	0
Região Intermediária de Pouso Alegre	38	16.938.104	0	0	0	0	0	0
Região Intermediária de Teófilo Otoni	320	146.128.010	0	0	0	0	0	0
Região Intermediária de Uberaba	93	37.000.000	0	0	0	0	0	0
Região Intermediária de Uberlândia	114	57.060.256	0	0	0	0	0	0
Região Intermediária de Varginha	10	15.000.000	0	0	0	0	0	0
TOTAL	891	381.307.215	0	56.950.673	0	170.693.841	0	0

Programas e Ações por Área Temática
INFRAESTRUTURA E MOBILIDADE

PROGRAMA 082 - OPERAÇÃO E SEGURANÇA VIÁRIA

PROGRAMA MULTISSETORIAL

ÁREA TEMÁTICA: INFRAESTRUTURA E MOBILIDADE

UNIDADE RESPONSÁVEL: 2301 - DEPARTAMENTO DE EDIFICAÇÕES E ESTRADAS DE RODAGEM DO ESTADO DE MINAS GERAIS

OBJETIVO DO PROGRAMA: AUMENTAR A SEGURANÇA DO TRANSPORTE RODOVIÁRIO DE PESSOAS E BENS E REALIZAR A OPERAÇÃO DAS RODOVIAS DA MALHA VIÁRIA SOB JURISDIÇÃO DO DEPARTAMENTO DE EDIFICAÇÕES E ESTRADAS DE RODAGEM DO ESTADO - DEER.

OBJETIVOS DE DESENVOLVIMENTO SUSTENTÁVEL

9 - INOVAÇÃO E INFRAESTRUTURA

OBJETIVOS ESTRATÉGICOS

- **INFRAESTRUTURA E MOBILIDADE**

- DESESTATIZAR E ESTABELECE PARCERIAS COM O SETOR PRIVADO.
- RECUPERAR O EQUILÍBRIO ECONÔMICO-FINANCEIRO DO ESTADO.
- REDUZIR A VULNERABILIDADE SOCIAL PROMOVEDO O ACESSO A DIREITOS E A TRAJETÓRIA PARA AUTONOMIA.
- SER O ESTADO MAIS COMPETITIVO E MAIS FÁCIL DE SE EMPREENDER NO BRASIL, EM AGRONEGÓCIO, INDÚSTRIA E SERVIÇOS, PROPICIANDO AMBIENTE PARA MAIOR GERAÇÃO DE EMPREGO E RENDA E PROMOVEDO O DESENVOLVIMENTO REGIONAL COM VISTAS À REDUÇÃO DAS DESIGUALDADES.
- SER O MELHOR DESTINO TURÍSTICO E CULTURAL DO BRASIL.
- SER REFERÊNCIA EM QUALIDADE, EFICIÊNCIA E OPORTUNIDADE EM ENSINO.
- SER UM ESTADO SIMPLES, EFICIENTE, TRANSPARENTE E INOVADOR.

DIRETRIZES ESTRATÉGICAS

- APERFEIÇOAR A GOVERNANÇA DAS OBRAS PÚBLICAS E RETOMAR CAPACIDADE DE EXECUÇÃO, BUSCANDO SOLUÇÕES DE PARCERIA PARA CONCLUSÃO E ADOTANDO MEDIDAS PREVENTIVAS NA CONSERVAÇÃO DE OBRAS
- AVALIAR MODELAGEM DE CONTRATOS COM PARCEIROS PRIVADOS PARA IDENTIFICAR POSSIBILIDADES DE OTIMIZAÇÃO
- FIRMAR PARCERIAS COM SETOR PRIVADO PARA INVESTIMENTOS EM INFRAESTRUTURA E PROMOVER MELHORA DA QUALIDADE DOS SERVIÇOS SEM ONERAR COFRES PÚBLICOS
- PRIORIZAR INICIATIVAS QUE RESULTEM EM MELHORIA NA QUALIDADE DOS SERVIÇOS DE TRANSPORTE METROPOLITANO E INTERMUNICIPAL COM IMPACTO TARIFÁRIO BAIXO

INDICADOR(ES) DO PROGRAMA (UNIDADE DE MEDIDA)	ÍNDICE DE REFERÊNCIA		METAS			
	DATA DE APURAÇÃO	ÍNDICE	2022	2023	2024	2025
PERCENTUAL DA MALHA RODOVIÁRIA DE MINAS GERAIS EM ÓTIMAS OU BOAS CONDIÇÕES DE PAVIMENTO (%)	30/04/2017	87,28	88,22	88,22	88,22	88,22

VALOR DO PROGRAMA NO ANO	2022	2023	2024	2025
ORÇAMENTO FISCAL	90.538.172	87.874.978	90.950.601	94.133.871
Despesas correntes	18.538.172	13.354.978	13.822.401	14.306.184
Despesas de capital	72.000.000	74.520.000	77.128.200	79.827.687
ORÇAMENTO DE INVESTIMENTO DAS EMPRESAS CONTROLADAS PELO ESTADO	0	0	0	0
TOTAL	90.538.172	87.874.978	90.950.601	94.133.871

Programas e Ações por Área Temática
INFRAESTRUTURA E MOBILIDADE

2301 - DEPARTAMENTO DE EDIFICAÇÕES E ESTRADAS DE RODAGEM DO ESTADO DE MINAS GERAIS

AÇÃO : 4232 - DIAGNÓSTICO E FISCALIZAÇÃO DE TRANSPORTE E TRÂNSITO

IAG : DEMAIS PROJETOS E ATIVIDADES

UNIDADE RESPONSÁVEL: 2301 - DEPARTAMENTO DE EDIFICAÇÕES E ESTRADAS DE RODAGEM DO ESTADO DE MINAS GERAIS

FINALIDADE: MANTER A SEGURANÇA NAS RODOVIAS POR MEIO DA REALIZAÇÃO DE OPERAÇÕES DE FISCALIZAÇÃO, CONTROLE E MONITORAMENTO DO TRANSPORTE COLETIVO METROPOLITANO E INTERMUNICIPAL, VEÍCULOS FRETADOS E TRÂNSITO NAS RODOVIAS SOB A RESPONSABILIDADE DO DER/MG.

PRODUTO: RELATÓRIO ANUAL DE OPERAÇÕES ELABORADO **UNIDADE DE MEDIDA:** UNIDADE

PÚBLICO-ALVO: USUÁRIOS DE TRANSPORTES E DA INFRAESTRUTURA DO ESTADO

METAS

(R\$ 1,00)

REGIÕES	2022		2023		2024		2025	
	Físicas	Financeira	Físicas	Financeira	Físicas	Financeira	Físicas	Financeira
Região Intermediária de Belo Horizonte	1	18.388.172	1	13.199.728	1	13.661.717	1	14.139.876
TOTAL	1	18.388.172	1	13.199.728	1	13.661.717	1	14.139.876

Programas e Ações por Área Temática
INFRAESTRUTURA E MOBILIDADE

4381 - FUNDO ESTADUAL DE DESENVOLVIMENTO DE TRANSPORTES

AÇÃO : 4230 - CONTROLE E PESAGEM DE CARGAS

IAG : DEMAIS PROJETOS E ATIVIDADES

UNIDADE RESPONSÁVEL: 4381 - FUNDO ESTADUAL DE DESENVOLVIMENTO DE TRANSPORTES

FINALIDADE: FISCALIZAR O PESO DAS CARGAS TRANSPORTADAS CONFORME OS LIMITES ESTABELECIDOS PELO CONSELHO NACIONAL DE TRÂNSITO - CONTRAN, GARANTINDO A PRESERVAÇÃO DO PATRIMÔNIO PÚBLICO (INFRAESTRUTURA VIÁRIA) E IMPEDINDO QUE VEÍCULOS COM EXCESSO DE PESO COMPROMETAM A SEGURANÇA VIÁRIA NAS RODOVIAS SOB A RESPONSABILIDADE DO DER/MG.

PRODUTO: PRAÇA DE PESAGEM **UNIDADE DE MEDIDA:** UNIDADE

PÚBLICO-ALVO: USUÁRIOS DE TRANSPORTES E DA INFRAESTRUTURA DO ESTADO

METAS

(R\$ 1,00)

REGIÕES	2022		2023		2024		2025	
	Físicas	Financeira	Físicas	Financeira	Físicas	Financeira	Físicas	Financeira
Região Intermediária de Barbacena	1	700.000	1	724.500	1	749.857	1	776.102
Região Intermediária de Belo Horizonte	4	5.320.000	4	5.506.200	4	5.698.936	4	5.898.396
Região Intermediária de Divinópolis	4	2.730.000	4	2.825.550	4	2.924.442	4	3.026.798
Região Intermediária de Governador Valadares	2	805.000	2	833.175	2	862.335	2	892.517
Região Intermediária de Ipatinga	1	455.000	1	470.925	1	487.407	1	504.466
Região Intermediária de Juíz de Fora	4	4.305.000	4	4.455.675	4	4.611.621	4	4.773.030
Região Intermediária de Montes Claros	6	1.750.000	6	1.811.250	6	1.874.642	6	1.940.252
Região Intermediária de Patos de Minas	4	1.295.000	4	1.340.325	4	1.387.235	4	1.435.787
Região Intermediária de Pouso Alegre	2	3.605.000	2	3.731.175	2	3.861.765	2	3.996.927
Região Intermediária de Teófilo Otoni	6	1.960.000	6	2.028.600	6	2.099.598	6	2.173.084
Região Intermediária de Uberaba	2	1.190.000	2	1.231.650	2	1.274.756	2	1.319.374
Região Intermediária de Uberlândia	3	2.100.000	3	2.173.500	3	2.249.571	3	2.328.307
Região Intermediária de Varginha	2	1.785.000	2	1.847.475	2	1.912.135	2	1.979.061
TOTAL	41	28.000.000	41	28.980.000	41	29.994.300	41	31.044.101

UNIDADE RESPONSÁVEL: 4381 - FUNDO ESTADUAL DE DESENVOLVIMENTO DE TRANSPORTES

FINALIDADE: FISCALIZAR E CONTROLAR A VELOCIDADE DE DESLOCAMENTO DOS VEÍCULOS CONFORME OS LIMITES DE SEGURANÇA ESTABELECIDOS E SINALIZADOS NAS RODOVIAS SOB A RESPONSABILIDADE DO DER/MG.

PRODUTO: PONTO MONITORADO POR RADAR

UNIDADE DE MEDIDA: UNIDADE

PÚBLICO-ALVO: USUÁRIOS DE TRANSPORTES E DA INFRAESTRUTURA DO ESTADO

METAS

(R\$ 1,00)

REGIÕES	2022		2023		2024		2025	
	Físicas	Financeira	Físicas	Financeira	Físicas	Financeira	Físicas	Financeira
Região Intermediária de Barbacena	12	900.000	12	931.500	12	964.103	12	997.846
Região Intermediária de Belo Horizonte	83	6.840.000	83	7.079.400	83	7.327.179	83	7.583.630
Região Intermediária de Divinópolis	46	3.510.000	46	3.632.850	46	3.760.000	46	3.891.600
Região Intermediária de Governador Valadares	14	1.035.000	14	1.071.225	14	1.108.718	14	1.147.523
Região Intermediária de Ipatinga	8	585.000	8	605.475	8	626.667	8	648.600
Região Intermediária de Juíz de Fora	70	5.535.000	70	5.728.725	70	5.929.230	70	6.136.753
Região Intermediária de Montes Claros	35	2.250.000	35	2.328.750	35	2.410.256	35	2.494.615
Região Intermediária de Patos de Minas	24	1.665.000	24	1.723.275	24	1.783.590	24	1.846.015
Região Intermediária de Pouso Alegre	55	4.635.000	55	4.797.225	55	4.965.128	55	5.138.909
Região Intermediária de Teófilo Otoni	38	2.520.000	38	2.608.200	38	2.699.487	38	2.793.969
Região Intermediária de Uberaba	21	1.530.000	21	1.583.550	21	1.638.974	21	1.696.338
Região Intermediária de Uberlândia	33	2.700.000	33	2.794.500	33	2.892.307	33	2.993.538
Região Intermediária de Varginha	30	2.295.000	30	2.375.325	30	2.458.461	30	2.544.508
TOTAL	469	36.000.000	469	37.260.000	469	38.564.100	469	39.913.844

UNIDADE RESPONSÁVEL: 4381 - FUNDO ESTADUAL DE DESENVOLVIMENTO DE TRANSPORTES

FINALIDADE: ORIENTAR, EDUCAR, CAPACITAR E INSTRUMENTALIZAR A POPULAÇÃO, DENTRO DAS DIRETRIZES DA POLÍTICA NACIONAL DE TRÂNSITO, PARA ATUAR COM COMPORTAMENTO SEGURO NO TRÂNSITO.

PRODUTO: PESSOA ORIENTADA / CAPACITADA

UNIDADE DE MEDIDA: PESSOA

PÚBLICO-ALVO: POPULAÇÃO MINEIRA

METAS

(R\$ 1,00)

REGIÕES	2022		2023		2024		2025	
	Físicas	Financeira	Físicas	Financeira	Físicas	Financeira	Físicas	Financeira
Região Intermediária de Barbacena	1.750	3.750	1.750	3.750	1.750	3.750	0	3.750
Região Intermediária de Belo Horizonte	5.250	11.250	5.250	16.500	5.250	21.934	0	27.558
Região Intermediária de Divinópolis	7.000	15.000	7.000	15.000	7.000	15.000	0	15.000
Região Intermediária de Governador Valadares	3.500	7.500	3.500	7.500	3.500	7.500	0	7.500
Região Intermediária de Ipatinga	1.750	3.750	1.750	3.750	1.750	3.750	0	3.750
Região Intermediária de Juíz de Fora	7.000	15.000	7.000	15.000	7.000	15.000	0	15.000
Região Intermediária de Montes Claros	10.500	22.500	10.500	22.500	10.500	22.500	0	22.500
Região Intermediária de Patos de Minas	7.000	15.000	7.000	15.000	7.000	15.000	0	15.000
Região Intermediária de Pouso Alegre	3.500	7.500	3.500	7.500	3.500	7.500	0	7.500
Região Intermediária de Teófilo Otoni	10.500	22.500	10.500	22.500	10.500	22.500	0	22.500
Região Intermediária de Uberaba	3.500	7.500	3.500	7.500	3.500	7.500	0	7.500
Região Intermediária de Uberlândia	5.250	11.250	5.250	11.250	5.250	11.250	0	11.250
Região Intermediária de Varginha	3.500	7.500	3.500	7.500	3.500	7.500	0	7.500
TOTAL	70.000	150.000	70.000	155.250	70.000	160.684	0	166.308

UNIDADE RESPONSÁVEL: 4381 - FUNDO ESTADUAL DE DESENVOLVIMENTO DE TRANSPORTES

FINALIDADE:

REDUZIR OS ÍNDICES DE ACIDENTES, BEM COMO SUA SEVERIDADE, ATRAVÉS DA EXECUÇÃO DE SOLUÇÕES QUE CONTEMPLAM A IMPLANTAÇÃO DE DISPOSITIVOS PARA A REDUÇÃO DAS VELOCIDADES PRATICADAS E A MELHORIA NA SINALIZAÇÃO DO SISTEMA VIÁRIO. 02/09/21.

PRODUTO:

SOLUÇÕES DE ENGENHARIA PLANEJADAS E EXECUTADAS

UNIDADE DE MEDIDA: UNIDADE

PÚBLICO-ALVO:

USUÁRIOS DAS RODOVIAS SOB RESPONSABILIDADE DO ESTADO

METAS

(R\$ 1,00)

REGIÕES	2022		2023		2024		2025	
	Físicas	Financeira	Físicas	Financeira	Físicas	Financeira	Físicas	Financeira
Estadual	10	8.000.000	0	8.280.000	0	8.569.800	0	8.869.742
TOTAL	10	8.000.000	0	8.280.000	0	8.569.800	0	8.869.742

Programas e Ações por Área Temática
INFRAESTRUTURA E MOBILIDADE

PROGRAMA 162 - FERROVIAS MINEIRAS

PROGRAMA UNISSETORIAL

ÁREA TEMÁTICA: INFRAESTRUTURA E MOBILIDADE

UNIDADE RESPONSÁVEL: 1301 - SECRETARIA DE ESTADO DE INFRAESTRUTURA E MOBILIDADE

OBJETIVO DO PROGRAMA: DESENVOLVER A INFRAESTRUTURA FERROVIÁRIA DO ESTADO PARA O TRANSPORTE DE CARGAS E PASSAGEIROS, .

OBJETIVOS DE DESENVOLVIMENTO SUSTENTÁVEL

8 - TRABALHO DECENTE E CRESCIMENTO ECONÔMICO

9 - INOVAÇÃO E INFRAESTRUTURA

10 - REDUÇÃO DAS DESIGUALDADES

11 - CIDADES E COMUNIDADES SUSTENTÁVEIS

OBJETIVOS ESTRATÉGICOS

- INFRAESTRUTURA E MOBILIDADE

- SER O ESTADO MAIS COMPETITIVO E MAIS FÁCIL DE SE EMPREENDER NO BRASIL, EM AGRONEGÓCIO, INDÚSTRIA E SERVIÇOS, PROPICIANDO AMBIENTE PARA MAIOR GERAÇÃO DE EMPREGO E RENDA E PROMOVENDO O DESENVOLVIMENTO REGIONAL COM VISTAS À REDUÇÃO DAS DESIGUALDADES.

DIRETRIZES ESTRATÉGICAS

- APERFEIÇOAR A GOVERNANÇA DAS OBRAS PÚBLICAS E RETOMAR CAPACIDADE DE EXECUÇÃO, BUSCANDO SOLUÇÕES DE PARCERIA PARA CONCLUSÃO E ADOTANDO MEDIDAS PREVENTIVAS NA CONSERVAÇÃO DE OBRAS

- FIRMAR PARCERIAS COM SETOR PRIVADO PARA INVESTIMENTOS EM INFRAESTRUTURA E PROMOVER MELHORA DA QUALIDADE DOS SERVIÇOS SEM ONERAR COFRES PÚBLICOS

- PROMOVER INVESTIMENTOS EM INFRAESTRUTURA, LOGÍSTICA, ENERGIA E SERVIÇOS COM CAPACIDADE DE INDUZIR O DESENVOLVIMENTO DE NOVOS NEGÓCIOS E ATIVIDADES PRODUTIVAS NAS REGIÕES NORTE E NORDESTE DO ESTADO

INDICADOR(ES) DO PROGRAMA (UNIDADE DE MEDIDA)	ÍNDICE DE REFERÊNCIA		METAS			
	DATA DE APURAÇÃO	ÍNDICE	2022	2023	2024	2025
MALHA FERROVIÁRIA ASSUMIDA OU SOB GESTÃO DO ESTADO (KM)	Em Apuração	Em Apuração	Em Apuração	50,00	60,00	20,00

VALOR DO PROGRAMA NO ANO	2022	2023	2024	2025
ORÇAMENTO FISCAL	251.000	251.000	251.000	251.000
Despesas correntes	251.000	251.000	251.000	251.000
Despesas de capital	0	0	0	0
ORÇAMENTO DE INVESTIMENTO DAS EMPRESAS CONTROLADAS PELO ESTADO	0	0	0	0
TOTAL	251.000	251.000	251.000	251.000

Programas e Ações por Área Temática
INFRAESTRUTURA E MOBILIDADE

1301 - SECRETARIA DE ESTADO DE INFRAESTRUTURA E MOBILIDADE

AÇÃO : 1073 - TRANSPORTE FERROVIÁRIO URBANO DE PASSAGEIROS

IAG : DEMAIS PROJETOS E ATIVIDADES

UNIDADE RESPONSÁVEL: 1301 - SECRETARIA DE ESTADO DE INFRAESTRUTURA E MOBILIDADE
FINALIDADE: IMPLEMENTAÇÃO DE MELHORIAS E AMPLIAÇÃO DO METRÔ DA REGIÃO METROPOLITANA DE BELO HORIZONTE.
PRODUTO: QUANTIDADE DE PAGAMENTOS REALIZADOS **UNIDADE DE MEDIDA:** PAGAMENTO
PÚBLICO-ALVO: POPULAÇÃO BENEFICIADA POR BENS E SERVIÇOS DISPONIBILIZADOS PELAS PARCERIAS PÚBLICO-PRIVADAS

METAS

(R\$ 1,00)

REGIÕES	2022		2023		2024		2025	
	Físicas	Financeira	Físicas	Financeira	Físicas	Financeira	Físicas	Financeira
Região Intermediária de Belo Horizonte	1	1.000	1	500	1	500	1	500
TOTAL	1	1.000	1	500	1	500	1	500

AÇÃO : 4161 - PLANEJAMENTO DA INFRAESTRUTURA FERROVIÁRIA DO ESTADO DE MINAS GERAIS

IAG : DEMAIS PROJETOS E ATIVIDADES

UNIDADE RESPONSÁVEL: 1301 - SECRETARIA DE ESTADO DE INFRAESTRUTURA E MOBILIDADE
FINALIDADE: DESENVOLVER ESTUDOS E PLANEJAR A INFRAESTRUTURA FERROVIÁRIA NO ESTADO DE MINAS GERAIS.
PRODUTO: PLANO DE AÇÃO IMPLEMENTADO **UNIDADE DE MEDIDA:** PERCENTUAL
PÚBLICO-ALVO: POPULAÇÃO DO ESTADO DE MINAS GERAIS

METAS

(R\$ 1,00)

REGIÕES	2022		2023		2024		2025	
	Físicas	Financeira	Físicas	Financeira	Físicas	Financeira	Físicas	Financeira
Região Intermediária de Belo Horizonte	1	249.000	1	250.000	1	250.000	1	250.000
TOTAL	1	249.000	1	250.000	1	250.000	1	250.000

AÇÃO : 4523 - INFRAESTRUTURA FERROVIÁRIA

IAG : DEMAIS PROJETOS E ATIVIDADES

UNIDADE RESPONSÁVEL: 1301 - SECRETARIA DE ESTADO DE INFRAESTRUTURA E MOBILIDADE
FINALIDADE: AMPLIAÇÃO E MELHORIA DA MALHA FERROVIÁRIA, INCLUINDO A CONSTRUÇÃO DE NOVAS LINHAS, RECUPERAÇÃO E AMPLIAÇÃO DE LINHAS EXISTENTES, A CONSTRUÇÃO E REFORMA DE ESTAÇÕES, PÁTIOS E OFICINAS, BEM COMO APOIO FINANCEIRO ÀS OPERAÇÕES FERROVIÁRIAS.
PRODUTO: KM OPERADO **UNIDADE DE MEDIDA:** KM
PÚBLICO-ALVO: CIDADÃO, ESTADO, SOCIEDADE, EMPREENDEDOR

METAS

(R\$ 1,00)

REGIÕES	2022		2023		2024		2025	
	Físicas	Financeira	Físicas	Financeira	Físicas	Financeira	Físicas	Financeira
Estadual	1	1.000	1	500	1	500	1	500
TOTAL	1	1.000	1	500	1	500	1	500



**ASSEMBLEIA
LEGISLATIVA**
DE MINAS GERAIS

Poder e voz do cidadão

www.almg.gov.br/ppag