

PPAG₂₀₂₀

DISCUSSÃO PARTICIPATIVA **2023**

REVISÃO PARA 2022

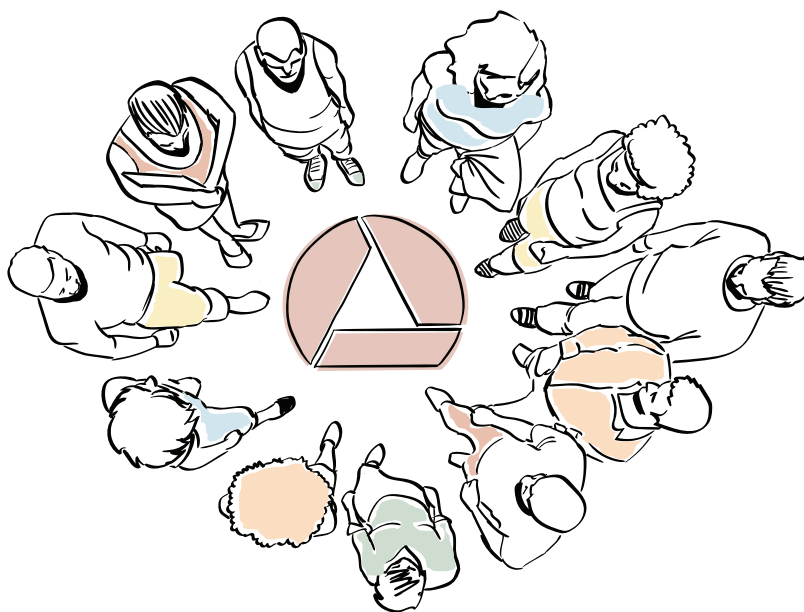

PROGRAMAS E AÇÕES DO PPAG

Educação



**ASSEMBLEIA
LEGISLATIVA
DE MINAS GERAIS**

Poder e voz do cidadão

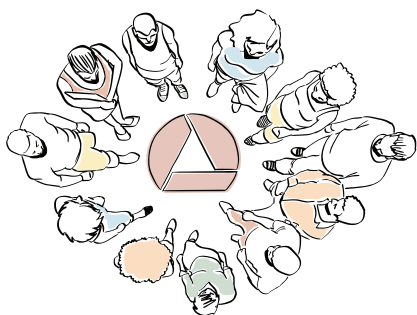

PPAG₂₀₂₀

DISCUSSÃO PARTICIPATIVA **2023**

REVISÃO PARA 2022

PROGRAMAS E AÇÕES DO PPAG

Educação



**ASSEMBLEIA
LEGISLATIVA
DE MINAS GERAIS**

Poder e voz do cidadão

Programas e Ações por Área Temática
ADVOCACIA-GERAL

PROGRAMA 096 - DESJUDICIALIZA MINAS

PROGRAMA MULTISSETORIAL

ÁREA TEMÁTICA: ADVOCACIA-GERAL

UNIDADE RESPONSÁVEL: 1081 - ADVOCACIA GERAL DO ESTADO

OBJETIVO DO PROGRAMA: PROMOVER A UTILIZAÇÃO DE MÉTODOS ALTERNATIVOS NA SOLUÇÃO DE CONFLITOS E ACORDOS ADMINISTRATIVOS EM QUE O ESTADO DE MINAS GERAIS E SUAS ENTIDADES SEJAM PARTE, DE MODO QUE A REDUÇÃO DE CONFLITOS DE MASSA PERMITA AO PODER EXECUTIVO RETOMAR O PROTAGONISMO NA PROPOSIÇÃO DE POLÍTICAS PÚBLICAS.

OBJETIVOS DE DESENVOLVIMENTO SUSTENTÁVEL

16 - PAZ, JUSTIÇA E INSTITUIÇÕES EFICAZES

OBJETIVOS ESTRATÉGICOS

- ADVOCACIA-GERAL

- AUMENTAR A SEGURANÇA E A SENSAÇÃO DE SEGURANÇA.
- RECUPERAR O EQUILÍBRIO ECONÔMICO-FINANCEIRO DO ESTADO.
- SER UM ESTADO SIMPLES, EFICIENTE, TRANSPARENTE E INOVADOR.

DIRETRIZES ESTRATÉGICAS

- ALCANÇAR MENOR NÍVEL DE JUDICIALIZAÇÃO DE CONTROVÉRSIAS E ALTO ÍNDICE DE CASOS RESOLVIDOS DE FORMA PREVENTIVA E EXTRAJUDICIAL
- GARANTIR AGILIDADE E SEGURANÇA JURÍDICA PARA A VIABILIZAÇÃO DE POLÍTICAS PÚBLICAS, MEDIANTE A PROPOSTA DE ALTERNATIVAS LEGAIS, EFICIENTES E SEGURAS E INTERFACE PRÓXIMA AO PÚBLICO INTERESSADO

INDICADOR(ES) DO PROGRAMA (UNIDADE DE MEDIDA)	ÍNDICE DE REFERÊNCIA		METAS			
	DATA DE APURAÇÃO	ÍNDICE	2022	2023	2024	2025
GUIAS DE CONDENAÇÃO JUDICIAIS PAGAS ADMINISTRATIVAMENTE (UNIDADE)	Em Apuração	Em Apuração	Em Apuração	Em Apuração	Em Apuração	Em Apuração
ORIENTAÇÕES DE DESJUDICIALIZAÇÃO OU PADRONIZAÇÃO ELABORADAS (UNIDADE)	01/09/2021	40,00	40,00	40,00	40,00	40,00
VALOR DO PROGRAMA NO ANO	2022	2023	2024	2025		
ORÇAMENTO FISCAL	126.000	2.000	2.000	2.000		2.000
Despesas correntes	126.000	2.000	2.000	2.000		2.000
Despesas de capital	0	0	0	0		0
ORÇAMENTO DE INVESTIMENTO DAS EMPRESAS CONTROLADAS PELO ESTADO	0	0	0	0		0
TOTAL	126.000	2.000	2.000	2.000		2.000

Programas e Ações por Área Temática
ADVOCACIA-GERAL

1081 - ADVOCACIA GERAL DO ESTADO

AÇÃO : 1013 - FOMENTO À UTILIZAÇÃO DE MÉTODOS ALTERNATIVOS DE SOLUÇÃO DE CONFLITOS

IAG : DEMAIS PROJETOS E ATIVIDADES

UNIDADE RESPONSÁVEL: 1081 - ADVOCACIA GERAL DO ESTADO

FINALIDADE: ESTRUTURAR E EXECUTAR A POLÍTICA DE DESJUDICIALIZAÇÃO NO ÂMBITO DO ESTADO DE MINAS GERAIS, MEDIANTE A PROMOÇÃO DA UTILIZAÇÃO DE MÉTODOS ALTERNATIVOS DE SOLUÇÃO DOS CONFLITOS EM QUE O ESTADO DE MINAS GERAIS E SUAS ENTIDADES SEJAM PARTE, DE MODO QUE A REDUÇÃO DE CONFLITOS DE MASSA PERMITA AO PODER EXECUTIVO RETOMAR O PROTAGONISMO NA CODUÇÃO DE POLÍTICAS PÚBLICAS.

PRODUTO: PROPOSTA DE TERMO DE ACORDO PARA SOLUÇÃO DE CONFLITO **UNIDADE DE MEDIDA:** UNIDADE

PÚBLICO-ALVO: PESSOAS FÍSICAS OU JURÍDICAS TITULARES DE DIREITOS PRESTACIONAIS E OBRIGAÇÕES DE EXIGÍVEIS DO ESTADO DE MINAS GERAIS

METAS

(R\$ 1,00)

REGIÕES	2022		2023		2024		2025	
	Físicas	Financeira	Físicas	Financeira	Físicas	Financeira	Físicas	Financeira
Região Intermediária de Belo Horizonte	12	4.000	0	0	0	0	0	0
TOTAL	12	4.000	0	0	0	0	0	0

AÇÃO : 1014 - CUMPRIMENTO ADMINISTRATIVO DE DETERMINAÇÕES JUDICIAIS DECORRENTES DO ACESSO GRATUITO À JUSTIÇA

IAG : DEMAIS PROJETOS E ATIVIDADES

UNIDADE RESPONSÁVEL: 1081 - ADVOCACIA GERAL DO ESTADO

FINALIDADE: REALIZAR O PAGAMENTO ADMINISTRATIVO DE VALORES RELATIVOS AOS HONORÁRIOS ADVOCATÍCIOS, PERICIAIS E CUSTAS PROCESSUAIS, QUANDO DEVIDO NOS TERMOS LEGAIS. NESTA AÇÃO SE INCLUI O PAGAMENTO DOS ADVOGADOS DATIVOS E DOS HONORÁRIOS DECORRENTES DO ACORDO FIRMADO PELA AMM PELA QUITAÇÃO DOS REPASSES CONSTITUCIONAIS.

PRODUTO: DETERMINAÇÃO JUDICIAL ATENDIDA **UNIDADE DE MEDIDA:** UNIDADE

PÚBLICO-ALVO: CREDORES DA DÍVIDA INTERNA DO ESTADO DE MINAS GERAIS

METAS

(R\$ 1,00)

REGIÕES	2022		2023		2024		2025	
	Físicas	Financeira	Físicas	Financeira	Físicas	Financeira	Físicas	Financeira
Região Intermediária de Belo Horizonte	1.212	120.000	0	0	0	0	0	0
TOTAL	1.212	120.000	0	0	0	0	0	0

Programas e Ações por Área Temática
ADVOCACIA-GERAL

1261 - SECRETARIA DE ESTADO DE EDUCAÇÃO

AÇÃO : 2076 - UTILIZAÇÃO DE MÉTODOS ALTERNATIVOS DE SOLUÇÃO DE CONFLITOS DA SEE

IAG : DEMAIS PROJETOS E ATIVIDADES

UNIDADE RESPONSÁVEL: 1261 - SECRETARIA DE ESTADO DE EDUCAÇÃO

FINALIDADE: ESTRUTURAR E EXECUTAR A POLÍTICA DE DESJUDICIALIZAÇÃO , MEDIANTE A PROMOÇÃO DA UTILIZAÇÃO DE MÉTODOS ALTERNATIVOS DE SOLUÇÃO DOS CONFLITOS EM QUE O ESTADO DE MINAS GERAIS E SUAS ENTIDADES SEJAM PARTE, DE MODO QUE A REDUÇÃO DE CONFLITOS DE MASSA PERMITA AO PODER EXECUTIVO RETOMAR O PROTAGONISMO NA PROPOSIÇÃO DE POLÍTICAS PÚBLICAS

PRODUTO: PROPOSTA DE TERMO DE ACORDO PARA SOLUÇÃO DE CONFLITO **UNIDADE DE MEDIDA:** UNIDADE

PÚBLICO-ALVO: PESSOAS FÍSICAS OU JURÍDICAS TITULARES DE DIREITOS PRESTACIONAIS E OBRIGAÇÕES DE EXIGÍVEIS DO ESTADO DE MINAS GERAIS

METAS

(R\$ 1,00)

REGIÕES	2022		2023		2024		2025	
	Físicas	Financeira	Físicas	Financeira	Físicas	Financeira	Físicas	Financeira
Região Intermediária de Belo Horizonte	1	1.000	2	1.000	3	1.000	4	1.000
TOTAL	1	1.000	2	1.000	3	1.000	4	1.000

Programas e Ações por Área Temática
ADVOCACIA-GERAL

4291 - FUNDO ESTADUAL DE SAÚDE

AÇÃO : 2080 - DESJUDICIALIZA SUS

IAG : DEMAIS PROJETOS E ATIVIDADES

UNIDADE RESPONSÁVEL: 4291 - FUNDO ESTADUAL DE SAÚDE

FINALIDADE: ESTRUTURAR E EXECUTAR AS ESTRATÉGIAS DE DESJUDICIALIZAÇÃO NO ÂMBITO DO ESTADO DE MINAS GERAIS, MEDIANTE A PROMOÇÃO DA UTILIZAÇÃO DE MÉTODOS ALTERNATIVOS DE SOLUÇÃO DOS CONFLITOS EM QUE O ESTADO DE MINAS GERAIS E SUAS ENTIDADES SEJAM PARTE, DE MODO A PERMITIR AO PODER EXECUTIVO RETOMAR O PROTAGONISMO NA PROPOSIÇÃO DE POLÍTICAS PÚBLICAS EM SAÚDE.

PRODUTO: TERMO DE COOPERAÇÃO TÉCNICA REVISADO OU CELEBRADO **UNIDADE DE MEDIDA:** UNIDADE

PÚBLICO-ALVO: CIDADÃOS QUE SOLICITAM ASSISTÊNCIA À SAÚDE POR MEIO DE DEMANDAS JUDICIAIS

METAS

(R\$ 1,00)

REGIÕES	2022		2023		2024		2025	
	Físicas	Financeira	Físicas	Financeira	Físicas	Financeira	Físicas	Financeira
Estadual	1	1.000	1	1.000	1	1.000	1	1.000
TOTAL	1	1.000	1	1.000	1	1.000	1	1.000

Programas e Ações por Área Temática
 AGRICULTURA, PECUÁRIA E ABASTECIMENTO

PROGRAMA 018 - ENSINO TÉCNICO E SUPERIOR PARA O AGRONEGÓCIO E PARA A AGRICULTURA FAMILIAR

PROGRAMA UNISSETORIAL

ÁREA TEMÁTICA: AGRICULTURA, PECUÁRIA E ABASTECIMENTO

UNIDADE RESPONSÁVEL: 3051 - EMPRESA DE PESQUISA AGROPECUÁRIA DE MINAS GERAIS

OBJETIVO DO PROGRAMA: CAPACITAR TÉCNICA E GERENCIALMENTE PESSOAS PARA ATUAREM NA AGROINDÚSTRIA DO LEITE E DERIVADOS E NO SETOR COOPERATIVISTA DO AGRONEGÓCIO E DA AGRICULTURA FAMILIAR, COM VISTAS À MELHORIA DA QUALIDADE DOS PRODUTOS E AO AUMENTO DA RENDA.

OBJETIVOS DE DESENVOLVIMENTO SUSTENTÁVEL

- 1 - ERRADICAÇÃO DA POBREZA
- 2 - FOME ZERO E AGRICULTURA SUSTENTÁVEL
- 4 - EDUCAÇÃO DE QUALIDADE
- 6 - ÁGUA POTÁVEL E SANEAMENTO
- 8 - TRABALHO DECENTE E CRESCIMENTO ECONÔMICO
- 9 - INOVAÇÃO E INFRAESTRUTURA
- 12 - CONSUMO RESPONSÁVEL

OBJETIVOS ESTRATÉGICOS

- AGRICULTURA, PECUÁRIA E ABASTECIMENTO

- PROTEGER, RECUPERAR E PROMOVER O USO SUSTENTÁVEL DOS ECOSISTEMAS.
- RECUPERAR O EQUILÍBRIO ECONÔMICO-FINANCEIRO DO ESTADO.
- SER O ESTADO MAIS COMPETITIVO E MAIS FÁCIL DE SE EMPREENDER NO BRASIL, EM AGRONEGÓCIO, INDÚSTRIA E SERVIÇOS, PROPICIANDO AMBIENTE PARA MAIOR GERAÇÃO DE EMPREGO E RENDA E PROMOVENDO O DESENVOLVIMENTO REGIONAL COM VISTAS À REDUÇÃO DAS DESIGUALDADES.
- SER REFERÊNCIA EM QUALIDADE, EFICIÊNCIA E OPORTUNIDADE EM ENSINO.

DIRETRIZES ESTRATÉGICAS

- AGREGAR VALOR AO LONGO DE TODA A CADEIA AGROPECUÁRIA DE MINAS GERAIS, ALAVANCANDO INOVAÇÕES TECNOLÓGICAS E ASSEGURANDO A CERTIFICAÇÃO E DEFESA AGROPECUÁRIA
- DESENVOLVER E IMPLANTAR POLÍTICAS PÚBLICAS DE CONVIVÊNCIA COM O CLIMA E COM O TERRITÓRIO DO SEMIÁRIDO E DE ATRAÇÃO DE NOVOS INVESTIMENTOS, PROMOVENDO A INTEGRAÇÃO ECONÔMICA DESSA REGIÃO
- ESTIMULAR A ORGANIZAÇÃO DA PRODUÇÃO POR MEIO DO FOMENTO À AGROINDUSTRIALIZAÇÃO, AO EMPREENDEDORISMO E AO ACESSO A MERCADOS, ALÉM DE ATIVIDADES NÃO AGRÍCOLAS NO ESPAÇO RURAL, VALORIZANDO AS APTIDÕES REGIONAIS
- FOMENTAR A SEGURANÇA ALIMENTAR E NUTRICIONAL SUSTENTÁVEL, INCLUINDO O ACESSO E O USO SUSTENTÁVEL DA ÁGUA
- FORTALECER A AGRICULTURA FAMILIAR E CONTRIBUIR PARA O DESENVOLVIMENTO SUSTENTÁVEL DE POVOS E COMUNIDADES TRADICIONAIS E DE BENEFICIÁRIOS DE REFORMA AGRÁRIA, ESTIMULANDO A INCLUSÃO ECONÔMICA, PRODUTIVA E SOCIAL, POR MEIO DO ESTÍMULO À SUCESSÃO RURAL, AO ASSOCIATIVISMO E AO COOPERATIVISMO
- MITIGAR A POBREZA NO CAMPO, ENFRENTANDO-A COM AÇÕES DE EDUCAÇÃO, GERAÇÃO E DIFUSÃO DE TECNOLOGIA E ASSISTÊNCIA TÉCNICA QUALIFICADA, E ESTIMULANDO O COOPERATIVISMO.
- PROMOVER A CIDADANIA E A DIGNIDADE DA VIDA NO CAMPO
- PROMOVER A DIVERSIFICAÇÃO DA PRODUÇÃO AGROPECUÁRIA, REDUZINDO O RISCO DA EXPOSIÇÃO ÀS OSCILAÇÕES DE MERCADO
- PROMOVER O ADEQUADO ACESSO A INSUMOS E A EQUIPAMENTOS AGROPECUÁRIOS
- PROMOVER O USO SUSTENTÁVEL DOS RECURSOS AMBIENTAIS PARA A PRODUÇÃO AGROPECUÁRIA. DAR CELERIDADE NA IMPLANTAÇÃO DE EMPREENDIMENTOS PARA AGRICULTURA IRRIGADA POR MEIO DA COORDENAÇÃO ATIVA COM OUTROS ÓRGÃOS
- RACIONALIZAR O USO DOS RECURSOS PÚBLICOS E INCENTIVAR INOVAÇÕES DIGITAIS, PROPICIANDO MAIOR EFICIÊNCIA E QUALIDADE DOS SERVIÇOS OFERECIDOS

VALOR DO PROGRAMA NO ANO	2022	2023	2024	2025
ORÇAMENTO FISCAL	28.000.000	10.583.609	10.255.922	9.916.638
Despesas correntes	14.000.000	10.583.609	10.255.922	9.916.638
Despesas de capital	14.000.000	0	0	0
ORÇAMENTO DE INVESTIMENTO DAS EMPRESAS CONTROLADAS PELO ESTADO	0	0	0	0
TOTAL	28.000.000	10.583.609	10.255.922	9.916.638

Programas e Ações por Área Temática
 AGRICULTURA, PECUÁRIA E ABASTECIMENTO

3051 - EMPRESA DE PESQUISA AGROPECUÁRIA DE MINAS GERAIS

AÇÃO : 4026 - FORMAÇÃO TÉCNICA E SUPERIOR EM LATICÍNIOS E AGROPECUÁRIA DE PRECISÃO

IAG : DEMAIS PROJETOS E ATIVIDADES

UNIDADE RESPONSÁVEL: 3051 - EMPRESA DE PESQUISA AGROPECUÁRIA DE MINAS GERAIS
FINALIDADE: FORMAR PROFISSIONAIS QUALIFICADOS VISANDO ATENDER OS SEGMENTOS LATICINISTA, AGROPECUÁRIO E COOPERATIVISTA.
PRODUTO: ALUNO FORMADO **UNIDADE DE MEDIDA:** UNIDADE
PÚBLICO-ALVO: PESSOAS INTERESSADAS EM CURSAR O ENSINO MÉDIO, TÉCNICO PÓS-MÉDIO E/OU CURSOS PROFISSIONALIZANTES COM FOCO NO AGRONEGÓCIO E NA AGRICULTURA FAMILIAR

METAS

(R\$ 1,00)

REGIÕES	2022		2023		2024		2025	
	Físicas	Financeira	Físicas	Financeira	Físicas	Financeira	Físicas	Financeira
Região Intermediária de Divinópolis	0	13.445.000	0	4.762.624	0	4.615.165	0	4.462.487
Região Intermediária de Juíz de Fora	51	14.555.000	51	5.820.985	51	5.640.757	51	5.454.151
TOTAL	51	28.000.000	51	10.583.609	51	10.255.922	51	9.916.638

Programas e Ações por Área Temática
 AGRICULTURA, PECUÁRIA E ABASTECIMENTO

PROGRAMA 147 - PROGRAMA DE APOIO ÀS CADEIAS PRODUTIVAS DA AGROPECUÁRIA

PROGRAMA UNISSETORIAL

ÁREA TEMÁTICA: AGRICULTURA, PECUÁRIA E ABASTECIMENTO

UNIDADE RESPONSÁVEL: 1231 - SECRETARIA DE ESTADO DE AGRICULTURA, PECUÁRIA E ABASTECIMENTO - SEAPA

OBJETIVO DO PROGRAMA: TORNAR MG UM ESTADO FÁCIL PARA INVESTIR, TRABALHAR, REDUZINDO OS ENTRAVES AO EMPREENDEDORISMO NO AGRONEGÓCIO, DIFUNDIR CONHECIMENTO AOS JOVENS, COM VISTAS A UM MAIOR INPUT TECNOLÓGICO NAS ATIVIDADES AGROPECUÁRIAS NO MÉDIO PRAZO, CONECTAR PARCEIROS NAS CADEIAS DO AGRONEGÓCIO TENDO COMO OBJETIVO A INOVAÇÃO.

OBJETIVOS DE DESENVOLVIMENTO SUSTENTÁVEL

8 - TRABALHO DECENTE E CRESCIMENTO ECONÔMICO

OBJETIVOS ESTRATÉGICOS

- AGRICULTURA, PECUÁRIA E ABASTECIMENTO

- REDUZIR A VULNERABILIDADE SOCIAL PROMOVENDO O ACESSO A DIREITOS E A TRAJETÓRIA PARA AUTONOMIA.
- SER O ESTADO MAIS COMPETITIVO E MAIS FÁCIL DE SE EMPREENDER NO BRASIL, EM AGRONEGÓCIO, INDÚSTRIA E SERVIÇOS, PROPICIANDO AMBIENTE PARA MAIOR GERAÇÃO DE EMPREGO E RENDA E PROMOVENDO O DESENVOLVIMENTO REGIONAL COM VISTAS À REDUÇÃO DAS DESIGUALDADES.
- SER UM ESTADO SIMPLES, EFICIENTE, TRANSPARENTE E INOVADOR.

DIRETRIZES ESTRATÉGICAS

- DESENVOLVER E IMPLANTAR POLÍTICAS PÚBLICAS DE CONVIVÊNCIA COM O CLIMA E COM O TERRITÓRIO DO SEMIÁRIDO E DE ATRAÇÃO DE NOVOS INVESTIMENTOS, PROMOVENDO A INTEGRAÇÃO ECONÔMICA DESSA REGIÃO
- ESTIMULAR A ORGANIZAÇÃO DA PRODUÇÃO POR MEIO DO FOMENTO À AGROINDUSTRIALIZAÇÃO, AO EMPREENDEDORISMO E AO ACESSO A MERCADOS, ALÉM DE ATIVIDADES NÃO AGRÍCOLAS NO ESPAÇO RURAL, VALORIZANDO AS APTIDÕES REGIONAIS
- FORTALECER A AGRICULTURA FAMILIAR E CONTRIBUIR PARA O DESENVOLVIMENTO SUSTENTÁVEL DE POVOS E COMUNIDADES TRADICIONAIS E DE BENEFICIÁRIOS DE REFORMA AGRÁRIA, ESTIMULANDO A INCLUSÃO ECONÔMICA, PRODUTIVA E SOCIAL, POR MEIO DO ESTÍMULO À SUCESSÃO RURAL, AO ASSOCIATIVISMO E AO COOPERATIVISMO
- MITIGAR A POBREZA NO CAMPO, ENFRENTANDO-A COM AÇÕES DE EDUCAÇÃO, GERAÇÃO E DIFUSÃO DE TECNOLOGIA E ASSISTÊNCIA TÉCNICA QUALIFICADA, E ESTIMULANDO O COOPERATIVISMO.
- PROMOVER A CIDADANIA E A DIGNIDADE DA VIDA NO CAMPO
- PROMOVER A DIVERSIFICAÇÃO DA PRODUÇÃO AGROPECUÁRIA, REDUZINDO O RISCO DA EXPOSIÇÃO ÀS OSCILAÇÕES DE MERCADO
- RACIONALIZAR O USO DOS RECURSOS PÚBLICOS E INCENTIVAR INOVAÇÕES DIGITAIS, PROPICIANDO MAIOR EFICIÊNCIA E QUALIDADE DOS SERVIÇOS OFERECIDOS

VALOR DO PROGRAMA NO ANO	2022	2023	2024	2025
ORÇAMENTO FISCAL	3.483.966	1.285.059	1.310.149	1.335.807
Despesas correntes	3.483.966	1.285.059	1.310.149	1.335.807
Despesas de capital	0	0	0	0
ORÇAMENTO DE INVESTIMENTO DAS EMPRESAS CONTROLADAS PELO ESTADO	0	0	0	0
TOTAL	3.483.966	1.285.059	1.310.149	1.335.807

Programas e Ações por Área Temática
 AGRICULTURA, PECUÁRIA E ABASTECIMENTO

1231 - SECRETARIA DE ESTADO DE AGRICULTURA, PECUÁRIA E ABASTECIMENTO

AÇÃO : 1052 - AGROEXTRATIVISMO

IAG : DEMAIS PROJETOS E ATIVIDADES

UNIDADE RESPONSÁVEL: 1231 - SECRETARIA DE ESTADO DE AGRICULTURA, PECUÁRIA E ABASTECIMENTO
FINALIDADE: PROMOVER A DELIBERAÇÃO, O MONITORAMENTO, O CONTROLE E APOIO À EXECUÇÃO DE POLÍTICAS PÚBLICAS ESTADUAIS QUE CONTEMPLAM E ASSEGURAM AS DIRETRIZES DO PROGRAMA MINEIRO DE INCENTIVO AO CULTIVO, À EXTRAÇÃO, AO CONSUMO, À COMERCIALIZAÇÃO E À TRANSFORMAÇÃO DO PEQUI E DEMAIS FRUTOS E PRODUTOS NATIVOS DO CERRADO - PRÓ-PEQUI.
PRODUTO: PROJETO APOIADO **UNIDADE DE MEDIDA:** PROJETO
PÚBLICO-ALVO: PRODUTORES RURAIS, AGRICULTORES FAMILIARES, COOPERATIVAS E AGROINDÚSTRIAS

METAS

(R\$ 1,00)

REGIÕES	2022		2023		2024		2025	
	Físicas	Financeira	Físicas	Financeira	Físicas	Financeira	Físicas	Financeira
Estadual	1	1.510.432	1	10.797	1	11.175	1	11.566
TOTAL	1	1.510.432	1	10.797	1	11.175	1	11.566

AÇÃO : 4245 - AGRICULTURA URBANA

IAG : DEMAIS PROJETOS E ATIVIDADES

UNIDADE RESPONSÁVEL: 1231 - SECRETARIA DE ESTADO DE AGRICULTURA, PECUÁRIA E ABASTECIMENTO
FINALIDADE: COORDENAR, EM PARCERIA COM MUNICÍPIOS, A POLÍTICA ESTADUAL DE AGRICULTURA URBANA - PEAU - DE BASE AGROECOLÓGICA, PRIORIZANDO HORTAS COMUNITÁRIAS, HORTAS ESCOLARES, INICIATIVAS INDIVIDUAIS PARA COMPLEMENTAÇÃO NUTRICIONAL E DE RENDA FAMILIAR, ENTRE OUTROS ARRANJOS, ESTIMULANDO A UTILIZAÇÃO DE ESPAÇOS PÚBLICOS E PRIVADOS, E CONTRIBUINDO PARA A SEGURANÇA ALIMENTAR DE POPULAÇÕES EM SITUAÇÃO DE VULNERABILIDADE SOCIAL.
PRODUTO: AÇÃO DE CAPACITAÇÃO REALIZADA. **UNIDADE DE MEDIDA:** AÇÃO
PÚBLICO-ALVO: AGRICULTORES URBANOS, ENTIDADES FILANTRÓPICAS E EDUCACIONAIS, FAMÍLIAS DE BAIXA RENDA

METAS

(R\$ 1,00)

REGIÕES	2022		2023		2024		2025	
	Físicas	Financeira	Físicas	Financeira	Físicas	Financeira	Físicas	Financeira
Estadual	5	18.390	10	19.034	10	19.700	10	20.390
TOTAL	5	18.390	10	19.034	10	19.700	10	20.390

AÇÃO : 4438 - PLANO QUEIJO MINAS LEGAL

IAG : DEMAIS PROJETOS E ATIVIDADES

UNIDADE RESPONSÁVEL: 1231 - SECRETARIA DE ESTADO DE AGRICULTURA, PECUÁRIA E ABASTECIMENTO

FINALIDADE: IMPLEMENTAR MEDIDAS DE PROMOÇÃO À CADEIA PRODUTIVA DE QUEIJOS ARTESANAIS MINEIROS

PRODUTO: CERTIFICADO EXPEDIDO

UNIDADE DE MEDIDA: UNIDADE

PÚBLICO-ALVO: PRODUTORES DE QUEIJO ARTESANAL

METAS

(R\$ 1,00)

REGIÕES	2022		2023		2024		2025	
	Físicas	Financeira	Físicas	Financeira	Físicas	Financeira	Físicas	Financeira
Estadual	100	251.228	100	255.818	100	260.502	100	265.286
TOTAL	100	251.228	100	255.818	100	260.502	100	265.286

AÇÃO : 4446 - FORTALECIMENTO DA CADEIA DA BOVINOCULTURA

IAG : DEMAIS PROJETOS E ATIVIDADES

UNIDADE RESPONSÁVEL: 1231 - SECRETARIA DE ESTADO DE AGRICULTURA, PECUÁRIA E ABASTECIMENTO

FINALIDADE: CONTRIBUIR PARA O DESENVOLVIMENTO DA CADEIA PRODUTIVA DA PECUÁRIA BOVINA, AMPLIANDO SUA COMPETITIVIDADE NA PERSPECTIVA DE ATENDER AS DEMANDAS E EXIGÊNCIAS DOS MERCADOS INTERNO E EXTERNO, COMPREENDENDO A PRODUÇÃO, INDUSTRIALIZAÇÃO E COMERCIALIZAÇÃO DE SEUS PRODUTOS E DERIVADOS.

PRODUTO: ANIMAIS GENETICAMENTE SUPERIORES
COMERCIALIZADOS

UNIDADE DE MEDIDA: UNIDADE

PÚBLICO-ALVO: AGRICULTORES FAMILIARES E PRODUTORES RURAIS

METAS

(R\$ 1,00)

REGIÕES	2022		2023		2024		2025	
	Físicas	Financeira	Físicas	Financeira	Físicas	Financeira	Físicas	Financeira
Estadual	500	90.394	550	92.143	600	93.932	650	95.760
TOTAL	500	90.394	550	92.143	600	93.932	650	95.760

AÇÃO : 4515 - EDUCAÇÃO PARA O CAMPO

IAG : DEMAIS PROJETOS E ATIVIDADES

UNIDADE RESPONSÁVEL: 1231 - SECRETARIA DE ESTADO DE AGRICULTURA, PECUÁRIA E ABASTECIMENTO

FINALIDADE: PROMOVER CONHECIMENTO DE TECNOLOGIAS DE PRODUÇÃO SUSTENTÁVEL NA AGROPECUÁRIA, DESENVOLVENDO O FORTALECIMENTO DA ECONOMIA NO CAMPO E INCENTIVANDO A SUCESSÃO RURAL ATRAVÉS DE CONTEÚDO ADAPTADOS À REALIDADE LOCAL, OBJETIVANDO A MITIGAÇÃO DA POBREZA NO CAMPO UTILIZANDO RECURSOS TÉCNICOS E HUMANOS DISPONÍVEIS, JOVENS ESTUDANTES E EGRESSOS DE ESCOLAS RURAIS E ESCOLAS FAMÍLIAS AGRÍCOLAS EM PARCERIA COM ÓRGÃOS PÚBLICOS E PRIVADOS.

PRODUTO: CURSOS E CAPACITAÇÕES REALIZADAS

UNIDADE DE MEDIDA: UNIDADE

PÚBLICO-ALVO: JOVENS DO MEIO RURAL

METAS

(R\$ 1,00)

REGIÕES	2022		2023		2024		2025	
	Físicas	Financeira	Físicas	Financeira	Físicas	Financeira	Físicas	Financeira
Estadual	12	385.355	12	392.797	12	400.407	12	408.185
TOTAL	12	385.355	12	392.797	12	400.407	12	408.185

UNIDADE RESPONSÁVEL: 1231 - SECRETARIA DE ESTADO DE AGRICULTURA, PECUÁRIA E ABASTECIMENTO

FINALIDADE: CONTRIBUIR PARA O DESENVOLVIMENTO DO PRODUTOR RURAL E DAS RESPECTIVAS ATIVIDADES AGROPECUÁRIAS, COM FOCO LOCAL E TERRITORIAL, PARA ATENDER ÀS EXIGÊNCIAS DOS MERCADOS INTERNO E EXTERNO PARA PRODUTOS DE ORIGEM ANIMAL E VEGETAL.

PRODUTO: DIAGNÓSTICO REALIZADO

UNIDADE DE MEDIDA: DIAGNÓSTICO

PÚBLICO-ALVO: PRODUTORES RURAIS E AGENTES DO SETOR PÚBLICO E PRIVADO

METAS

(R\$ 1,00)

REGIÕES	2022		2023		2024		2025	
	Físicas	Financeira	Físicas	Financeira	Físicas	Financeira	Físicas	Financeira
Estadual	1	1.228.167	1	514.470	1	524.433	1	534.620
TOTAL	1	1.228.167	1	514.470	1	524.433	1	534.620

Programas e Ações por Área Temática
DESENVOLVIMENTO ECONÔMICO

PROGRAMA 068 - #ACELERAMINAS - DESENVOLVIMENTO DE POLÍTICAS DE CIÊNCIA, TECNOLOGIA E INOVAÇÃO

PROGRAMA MULTISSETORIAL

ÁREA TEMÁTICA: DESENVOLVIMENTO ECONÔMICO

UNIDADE RESPONSÁVEL: 1221 - SECRETARIA DE ESTADO DE DESENVOLVIMENTO ECONÔMICO

OBJETIVO DO PROGRAMA: CONTRIBUIR PARA A APLICAÇÃO DA CIÊNCIA, TECNOLOGIA E INOVAÇÃO COM FOCO NO DESENVOLVIMENTO ECONÔMICO, GERANDO CONDIÇÕES PARA CRIAÇÃO, EXPANSÃO E FIXAÇÃO DE EMPRESAS DE BASE TECNOLÓGICA EM MG, INCENTIVANDO A INTEGRAÇÃO ENTRE ACADEMIA E MERCADO E O FORTALECIMENTO DA CULTURA DE INOVAÇÃO E EMPREENDEDORISMO EM MG, FOMENTANDO PESQUISAS E DESENVOLVIMENTO DE CONHECIMENTO E TECNOLOGIAS DE MAIOR VALOR AGREGADO.

OBJETIVOS DE DESENVOLVIMENTO SUSTENTÁVEL

- 4 - EDUCAÇÃO DE QUALIDADE
- 8 - TRABALHO DECENTE E CRESCIMENTO ECONÔMICO
- 9 - INOVAÇÃO E INFRAESTRUTURA
- 17 - PARCERIAS E MEIOS DE IMPLEMENTAÇÃO

OBJETIVOS ESTRATÉGICOS

- **DESENVOLVIMENTO ECONÔMICO**

- SER O ESTADO MAIS COMPETITIVO E MAIS FÁCIL DE SE EMPREENDER NO BRASIL, EM AGRONEGÓCIO, INDÚSTRIA E SERVIÇOS, PROPICIANDO AMBIENTE PARA MAIOR GERAÇÃO DE EMPREGO E RENDA E PROMOVENDO O DESENVOLVIMENTO REGIONAL COM VISTAS À REDUÇÃO DAS DESIGUALDADES.

DIRETRIZES ESTRATÉGICAS

- INCENTIVAR A QUALIFICAÇÃO DA FORÇA DE TRABALHO, COM VISTAS AO DESENVOLVIMENTO ECONÔMICO, CIENTÍFICO E TECNOLÓGICO DO ESTADO
- PROPICIAR O MELHOR AMBIENTE PARA A CRIAÇÃO E O DESENVOLVIMENTO DE INICIATIVAS INOVADORAS PARA O DESENVOLVIMENTO DAS REGIÕES, ESTIMULANDO A NOVA ECONOMIA EM MINAS GERAIS, INCENTIVANDO O DESENVOLVIMENTO DE NOVAS PROFISSÕES E TECNOLOGIAS, VISANDO AO BEM-ESTAR DA POPULAÇÃO, AO DESENVOLVIMENTO SOCIAL, À MAIOR LUCRATIVIDADE E PRODUTIVIDADE E AO DESENVOLVIMENTO DE NOVAS CADEIAS PRODUTIVAS
- TORNAR MINAS GERAIS REFERÊNCIA EM INVESTIMENTOS RELACIONADO À PESQUISA E AO DESENVOLVIMENTO E DESTAQUE EM CIÊNCIA, TECNOLOGIA E INOVAÇÃO

INDICADOR(ES) DO PROGRAMA (UNIDADE DE MEDIDA)	ÍNDICE DE REFERÊNCIA		METAS			
	DATA DE APURAÇÃO	ÍNDICE	2022	2023	2024	2025
PARTICIPAÇÃO DE MINAS GERAIS NO PIB BRASILEIRO (%)	31/12/2020	9,20	9,00	9,00	9,00	9,00
TAXA DE CRESCIMENTO DO PIB DE MINAS GERAIS (%)	31/12/2020	-3,90	2,33	2,50	2,50	2,50
TOTAL DE PEDIDOS DE PATENTES DEPOSITADOS POR MINAS GERAIS (UNIDADE)	31/12/2020	897,00	940,00	960,00	980,00	1.000,00

VALOR DO PROGRAMA NO ANO	2022	2023	2024	2025
ORÇAMENTO FISCAL	110.252.733	110.335.389	110.420.243	110.507.361
Despesas correntes	102.252.733	102.335.389	102.420.243	102.507.361
Despesas de capital	8.000.000	8.000.000	8.000.000	8.000.000
ORÇAMENTO DE INVESTIMENTO DAS EMPRESAS CONTROLADAS PELO ESTADO	0	0	0	0
TOTAL	110.252.733	110.335.389	110.420.243	110.507.361

Programas e Ações por Área Temática
DESENVOLVIMENTO ECONÔMICO

1221 - SECRETARIA DE ESTADO DE DESENVOLVIMENTO ECONÔMICO

AÇÃO : 4320 - APOIO À GESTÃO DE PROJETOS DE INOVAÇÃO TECNOLÓGICA

IAG : DEMAIS PROJETOS E ATIVIDADES

UNIDADE RESPONSÁVEL: 1221 - SECRETARIA DE ESTADO DE DESENVOLVIMENTO ECONÔMICO
FINALIDADE: REALIZAR A GESTÃO DOS PROJETOS QUE VIABILIZEM A EXECUÇÃO E FUNCIONAMENTO DAS AÇÕES EXECUTADAS PELA SUPERINTENDÊNCIA DE INOVAÇÃO TECNOLÓGICA.
PRODUTO: PROJETO GERENCIADO **UNIDADE DE MEDIDA:** PROJETO
PÚBLICO-ALVO: SERVIDORES ENVOLVIDOS NA GESTÃO E CIDADÃOS BENEFICIADOS COM PROJETOS DE INOVAÇÃO TECNOLÓGICA

METAS

(R\$ 1,00)

REGIÕES	2022		2023		2024		2025	
	Físicas	Financeira	Físicas	Financeira	Físicas	Financeira	Físicas	Financeira
Estadual	3	320.500	3	331.718	3	343.328	3	355.344
Região Intermediária de Belo Horizonte	2	784.489	2	796.806	2	809.316	2	822.022
TOTAL	5	1.104.989	5	1.128.524	5	1.152.644	5	1.177.366

AÇÃO : 4359 - APOIO À GESTÃO DE PROJETOS DE PESQUISA E TECNOLOGIA

IAG : DEMAIS PROJETOS E ATIVIDADES

UNIDADE RESPONSÁVEL: 1221 - SECRETARIA DE ESTADO DE DESENVOLVIMENTO ECONÔMICO
FINALIDADE: REALIZAR A GESTÃO DOS PROJETOS QUE VIABILIZEM A EXECUÇÃO E FUNCIONAMENTO DAS AÇÕES EXECUTADAS PELA SUPERINTENDÊNCIA DE PESQUISA E TECNOLOGIA, EM ESPECIAL NO ÂMBITO DA INCLUSÃO DIGITAL, CAPACITAÇÃO PROFISSIONAL, PESQUISA E TECNOLOGIA .
PRODUTO: PROJETO GERENCIADO **UNIDADE DE MEDIDA:** UNIDADE
PÚBLICO-ALVO: PREFEITURAS MUNICIPAIS E CIDADÃOS BENEFICIADOS COM AÇÕES DE CAPACITAÇÃO, INCLUSÃO DIGITAL E PROJETOS DE PESQUISA E TECNOLOGIA

METAS

(R\$ 1,00)

REGIÕES	2022		2023		2024		2025	
	Físicas	Financeira	Físicas	Financeira	Físicas	Financeira	Físicas	Financeira
Estadual	2	1.014.000	2	1.049.490	2	1.086.222	2	1.124.240
Região Intermediária de Belo Horizonte	2	1.505.157	2	1.528.788	2	1.552.790	2	1.577.168
TOTAL	4	2.519.157	4	2.578.278	4	2.639.012	4	2.701.408

Programas e Ações por Área Temática
DESENVOLVIMENTO ECONÔMICO

2071 - FUNDAÇÃO DE AMPARO À PESQUISA DO ESTADO DE MINAS GERAIS

AÇÃO : 1031 - FORMAÇÃO EMPREENDEDORA

IAG : DEMAIS PROJETOS E ATIVIDADES

UNIDADE RESPONSÁVEL: 2071 - FUNDAÇÃO DE AMPARO À PESQUISA DO ESTADO DE MINAS GERAIS

FINALIDADE: IMPULSIONAR A CULTURA EMPREENDEDORA, DE INOVAÇÃO TECNOLÓGICA NO COTIDIANO DOS ESTUDANTES DO ENSINO SUPERIOR DO ESTADO DE MINAS GERAIS. PRETENDE-SE, POR MEIO DO FOMENTO À EDUCAÇÃO EMPREENDEDORA ASSOCIADA À INOVAÇÃO E À TECNOLOGIA, PREPARAR OS JOVENS PARA ATUAREM NAS CHAMADAS PROFISSÕES DO FUTURO, ESTIMULAR O COMPORTAMENTO EMPREENDEDOR DE ALUNOS DO ENSINO SUPERIOR DE MINAS GERAIS E APROXIMAR AS INSTITUIÇÕES DE ENSINO SUPERIOR MINEIRAS DO MERCADO, CRIANDO BASES PARA O DESENVOLVIMENTO DA ECONOMIA E DA INDÚSTRIA MINEIRA.

PRODUTO: ALUNO BENEFICIADO **UNIDADE DE MEDIDA:** ALUNO

PÚBLICO-ALVO: ESTUDANTES DO ENSINO SUPERIOR DA REDE PÚBLICA E PRIVADA DE MINAS GERAIS

METAS

(R\$ 1,00)

REGIÕES	2022		2023		2024		2025	
	Físicas	Financeira	Físicas	Financeira	Físicas	Financeira	Físicas	Financeira
Estadual	74.000	8.000.000	74.000	8.000.000	74.000	8.000.000	74.000	8.000.000
TOTAL	74.000	8.000.000	74.000	8.000.000	74.000	8.000.000	74.000	8.000.000

AÇÃO : 1034 - APOIO ÀS STARTUPS MINEIRAS

IAG : DEMAIS PROJETOS E ATIVIDADES

UNIDADE RESPONSÁVEL: 2071 - FUNDAÇÃO DE AMPARO À PESQUISA DO ESTADO DE MINAS GERAIS

FINALIDADE: DIVERSIFICAR A ECONOMIA MINEIRA ATRAVÉS DO APOIO AO DESENVOLVIMENTO DE EMPREENDEDORES, NEGÓCIOS INOVADORES E DE EMPRESAS DE BASE TECNOLÓGICA COM ALTO POTENCIAL DE CRESCIMENTO EM MINAS GERAIS, BEM COMO POR MEIO DA ATRAÇÃO DESTE PERFIL DE EMPRESAS PARA O ESTADO.

PRODUTO: STARTUP APOIADA **UNIDADE DE MEDIDA:** UNIDADE

PÚBLICO-ALVO: EMPREENDEDORES, STARTUPS, ACELERADORAS E INCUBADORAS

METAS

(R\$ 1,00)

REGIÕES	2022		2023		2024		2025	
	Físicas	Financeira	Físicas	Financeira	Físicas	Financeira	Físicas	Financeira
Estadual	163	21.000.000	163	21.000.000	163	21.000.000	163	21.000.000
TOTAL	163	21.000.000	163	21.000.000	163	21.000.000	163	21.000.000

AÇÃO : 1035 - SIMI - SISTEMA MINEIRO DE INOVAÇÃO

IAG : DEMAIS PROJETOS E ATIVIDADES

UNIDADE RESPONSÁVEL: 2071 - FUNDAÇÃO DE AMPARO À PESQUISA DO ESTADO DE MINAS GERAIS
FINALIDADE: PROMOVER A CONVERGÊNCIA DE AÇÕES GOVERNAMENTAIS, EMPRESARIAIS E ACADÊMICAS DE PESQUISA E TECNOLOGIA COM O INTUITO DE DESENVOLVER OS ECOSISTEMAS DE INOVAÇÃO EM MINAS GERAIS, PROPORCIONANDO O AUMENTO NA GERAÇÃO DE NEGÓCIOS NO ESTADO.
PRODUTO: CONEXÕES GERADAS **UNIDADE DE MEDIDA:** UNIDADE
PÚBLICO-ALVO: ECOSISTEMA DE EMPREENDEDORISMO E INOVAÇÃO DE MINAS GERAIS

METAS

(R\$ 1,00)

REGIÕES	2022		2023		2024		2025	
	Físicas	Financeira	Físicas	Financeira	Físicas	Financeira	Físicas	Financeira
Estadual	1.500	1.400.000	1.500	1.400.000	1.500	1.400.000	1.500	1.400.000
TOTAL	1.500	1.400.000	1.500	1.400.000	1.500	1.400.000	1.500	1.400.000

AÇÃO : 1047 - FORTALECIMENTO DOS AMBIENTES DE INOVAÇÃO

IAG : DEMAIS PROJETOS E ATIVIDADES

UNIDADE RESPONSÁVEL: 2071 - FUNDAÇÃO DE AMPARO À PESQUISA DO ESTADO DE MINAS GERAIS
FINALIDADE: APOIAR POLÍTICAS PÚBLICAS PARA O DESENVOLVIMENTO E FORTALECIMENTO DOS AMBIENTES DE INOVAÇÃO, TAIS COMO PARQUES TECNOLÓGICOS E INCUBADORAS, FOMENTANDO AÇÕES VOLTADAS A ESSAS ESTRUTURAS JÁ INSTALADAS E OUTRAS QUE POSSAM VIR A SE ESTABELECEER, COM OBJETIVO COMUM DE FORTALECER O ECOSISTEMA DE INOVAÇÃO E ATUAR DE FORMA DIRECIONADA EM MINAS GERAIS.
PRODUTO: EDITAL PUBLICADO **UNIDADE DE MEDIDA:** EDITAL
 ADMINISTRAÇÃO DIRETA E INDIRETA DAS TRÊS ESFERAS DO GOVERNO, AGENTES ECONÔMICOS VOLTADOS PARA O DESENVOLVIMENTO ECONÔMICO, CIÊNCIA, TECNOLOGIA E INOVAÇÃO, NO ÂMBITO NACIONAL/INTERNACIONAL, ORGANIZAÇÕES NÃO GOVERNAMENTAIS, ACADEMIAS, INSTITUIÇÕES DE PESQUISA, DE ENSINO E ESTUDANTES DE NÍVEL FUNDAMENTAL, MÉDIO E SUPERIOR DA REDE PÚBLICA E PRIVADA, A NÍVEL NACIONAL/INTERNACIONAL, ENTIDADES REGULATÓRIAS, EMPRESAS PÚBLICAS/PRIVADAS, NACIONAIS/INTERNACIONAIS, AGENTES DE DESENVOLVIMENTO, INVENTORES, PROFESSORES, PESQUISADORES, EMPREENDEDORES, EXPOSITORES, STARTUPS, EMPRESÁRIOS, BOLSISTAS, PARQUES TECNOLÓGICOS, INCUBADORAS, NÚCLEOS DE INOVAÇÃO TECNOLÓGICA, AGENTES E INTERESSADOS EM CIÊNCIA, TECNOLOGIA E INOVAÇÃO NO ÂMBITO NACIONAL E INTERNACIONAL

METAS

(R\$ 1,00)

REGIÕES	2022		2023		2024		2025	
	Físicas	Financeira	Físicas	Financeira	Físicas	Financeira	Físicas	Financeira
Estadual	1	15.000.000	1	15.000.000	1	15.000.000	1	15.000.000
TOTAL	1	15.000.000	1	15.000.000	1	15.000.000	1	15.000.000

AÇÃO : 4496 - APOIO À INFRAESTRUTURA TECNOLÓGICA E PROJETOS DE PESQUISA E DESENVOLVIMENTO

IAG : DEMAIS PROJETOS E ATIVIDADES

UNIDADE RESPONSÁVEL: 2071 - FUNDAÇÃO DE AMPARO À PESQUISA DO ESTADO DE MINAS GERAIS
FINALIDADE: APOIAR PROJETOS DE CIÊNCIA, TECNOLOGIA E INOVAÇÃO DESENVOLVIDOS PELOS INSTITUTOS DE CIÊNCIA E TECNOLOGIA E ÓRGÃOS DO ESTADO QUE ATUAM NA ÁREA CIENTÍFICA, TECNOLÓGICA E DE INOVAÇÃO.
PRODUTO: PROJETO APOIADO **UNIDADE DE MEDIDA:** UNIDADE
PÚBLICO-ALVO: COMUNIDADE EMPREENDEDORA, ESTUDANTES, PESQUISADORES E INVESTIDORES

METAS

(R\$ 1,00)

REGIÕES	2022		2023		2024		2025	
	Físicas	Financeira	Físicas	Financeira	Físicas	Financeira	Físicas	Financeira
Estadual	5	54.168.587	5	54.168.587	5	54.168.587	5	54.168.587
TOTAL	5	54.168.587	5	54.168.587	5	54.168.587	5	54.168.587

AÇÃO : 4498 - SETOR PRODUTIVO MAIS INOVADOR

IAG : DEMAIS PROJETOS E ATIVIDADES

UNIDADE RESPONSÁVEL: 2071 - FUNDAÇÃO DE AMPARO À PESQUISA DO ESTADO DE MINAS GERAIS
FINALIDADE: PROMOVER O AUMENTO DA INOVAÇÃO E COMPETITIVIDADE DO SETOR PRODUTIVO MINEIRO POR MEIO DA CONEXÃO DE SEUS DESAFIOS COM SOLUÇÕES TECNOLÓGICAS.
PRODUTO: EMPRESAS E COOPERATIVAS APOIADAS **UNIDADE DE MEDIDA:** UNIDADE
PÚBLICO-ALVO: EMPRESAS E COOPERATIVAS

METAS

(R\$ 1,00)

REGIÕES	2022		2023		2024		2025	
	Físicas	Financeira	Físicas	Financeira	Físicas	Financeira	Físicas	Financeira
Estadual	3.567	4.330.000	3.567	4.330.000	3.567	4.330.000	3.567	4.330.000
TOTAL	3.567	4.330.000	3.567	4.330.000	3.567	4.330.000	3.567	4.330.000

AÇÃO : 4502 - INOVA GOVERNO DE MINAS GERAIS

IAG : DEMAIS PROJETOS E ATIVIDADES

UNIDADE RESPONSÁVEL: 2071 - FUNDAÇÃO DE AMPARO À PESQUISA DO ESTADO DE MINAS GERAIS
FINALIDADE: PROMOVER O AUMENTO DA EFICIÊNCIA E DA INOVAÇÃO NO SETOR PÚBLICO ESTADUAL E MUNICIPAL POR MEIO DA CONEXÃO DE SEUS DESAFIOS COM SOLUÇÕES TECNOLÓGICAS.
PRODUTO: PREFEITURAS E ÓRGÃOS DO GOVERNO COM SOLUÇÕES TECNOLÓGICAS IMPLEMENTADAS EM PEQUENA ESCALA **UNIDADE DE MEDIDA:** UNIDADE
PÚBLICO-ALVO: PREFEITURAS, ÓRGÃOS DA ADMINISTRAÇÃO DIRETA E INDIRETA DO GOVERNO DE MINAS GERAIS

METAS

(R\$ 1,00)

REGIÕES	2022		2023		2024		2025	
	Físicas	Financeira	Físicas	Financeira	Físicas	Financeira	Físicas	Financeira
Estadual	50	2.730.000	50	2.730.000	50	2.730.000	50	2.730.000
TOTAL	50	2.730.000	50	2.730.000	50	2.730.000	50	2.730.000

Programas e Ações por Área Temática
DESENVOLVIMENTO SOCIAL

PROGRAMA 089 - REDE DE DESENVOLVIMENTO DA EDUCAÇÃO PROFISSIONAL

PROGRAMA MULTISSETORIAL

ÁREA TEMÁTICA: DESENVOLVIMENTO SOCIAL

UNIDADE RESPONSÁVEL: 1481 - SECRETARIA DE ESTADO DE DESENVOLVIMENTO SOCIAL

OBJETIVO DO PROGRAMA: PROMOVER O AUMENTO DA EMPREGABILIDADE, DA PRODUTIVIDADE, DO EMPREENDEDORISMO E DA CAPACIDADE DE INOVAÇÃO DOS CIDADÃOS DO ESTADO DE MINAS GERAIS, POR MEIO DA ARTICULAÇÃO E COORDENAÇÃO DAS AÇÕES DE INCLUSÃO PRODUTIVA NO MUNDO DO TRABALHO E DE QUALIFICAÇÃO PROFISSIONAL ORIENTADAS POR EVIDÊNCIAS, PRIORIZANDO PÚBLICOS EM SITUAÇÃO DE VULNERABILIDADE SOCIAL.

OBJETIVOS DE DESENVOLVIMENTO SUSTENTÁVEL

4 - EDUCAÇÃO DE QUALIDADE

8 - TRABALHO DECENTE E CRESCIMENTO ECONÔMICO

OBJETIVOS ESTRATÉGICOS

- **DESENVOLVIMENTO SOCIAL**

- REDUZIR A VULNERABILIDADE SOCIAL PROMOVEDO O ACESSO A DIREITOS E A TRAJETÓRIA PARA AUTONOMIA.

DIRETRIZES ESTRATÉGICAS

- APRIMORAR A PROTEÇÃO SOCIAL OFERTADA PELO ESTADO, POR MEIO DE AÇÕES INOVADORAS QUE ENVOLVAM A ASSISTÊNCIA SOCIAL, A PROMOÇÃO DE DIREITOS, O EMPREENDEDORISMO, O ACESSO AO MUNDO DO TRABALHO, O AUMENTO DA EMPREGABILIDADE E A GERAÇÃO DE OPORTUNIDADES, PARA QUE OS CIDADÃOS TRANSITEM DE UMA SITUAÇÃO DE VULNERABILIDADE PARA A AUTONOMIA SOCIAL

- DESENVOLVER, ARTICULAR E FOMENTAR INICIATIVAS A SEREM IMPLEMENTADAS PELOS MUNICÍPIOS E CONSÓRCIOS DE ACORDO COM AS DEMANDAS E ESPECIFICIDADES REGIONAIS

- PRIORIZAR A CONCEPÇÃO E A EXECUÇÃO DE POLÍTICAS DE INCLUSÃO APLICADAS ÀS REGIÕES DE MAIOR VULNERABILIDADE SOCIAL

- PROMOVER INICIATIVAS EM COLABORAÇÃO COM ORGANIZAÇÕES PRIVADAS, ENTES PÚBLICOS DE DIFERENTES NÍVEIS FEDERATIVOS E COM A SOCIEDADE, VISANDO A TRAJETÓRIA PARA A AUTONOMIA.

VALOR DO PROGRAMA NO ANO	2022	2023	2024	2025
ORÇAMENTO FISCAL	13.104.232	10.913.872	10.951.511	10.989.742
Despesas correntes	12.853.732	10.663.872	10.701.511	10.739.742
Despesas de capital	250.500	250.000	250.000	250.000
ORÇAMENTO DE INVESTIMENTO DAS EMPRESAS CONTROLADAS PELO ESTADO	0	0	0	0
TOTAL	13.104.232	10.913.872	10.951.511	10.989.742

Programas e Ações por Área Temática
DESENVOLVIMENTO SOCIAL

1481 - SECRETARIA DE ESTADO DE DESENVOLVIMENTO SOCIAL

AÇÃO : 1012 - QUALIFICAÇÃO PROFISSIONAL

IAG : DEMAIS PROJETOS E ATIVIDADES

UNIDADE RESPONSÁVEL: 1481 - SECRETARIA DE ESTADO DE DESENVOLVIMENTO SOCIAL
FINALIDADE: POTENCIALIZAR A EMPREGABILIDADE DOS CIDADÃOS, COM FOCO NAQUELES EM SITUAÇÃO DE VULNERABILIDADE SOCIAL, VISANDO CONTRIBUIR PARA A AUTONOMIA DOS INDIVÍDUOS E GERAÇÃO DE OPORTUNIDADES DE TRABALHO, EMPREGO E RENDA.
PRODUTO: PESSOA CERTIFICADA **UNIDADE DE MEDIDA:** PESSOA
PÚBLICO-ALVO: AGENTES PÚBLICOS E CIDADÃOS MAIORES DE 15 ANOS, PRIORITARIAMENTE EM SITUAÇÃO DE VULNERABILIDADE SOCIAL.

METAS

(R\$ 1,00)

REGIÕES	2022		2023		2024		2025	
	Físicas	Financeira	Físicas	Financeira	Físicas	Financeira	Físicas	Financeira
Estadual	100	96.356	200	96.356	300	96.356	300	96.356
Região Intermediária de Belo Horizonte	0	1.251.240	0	1.270.887	0	1.290.838	0	1.311.104
TOTAL	100	1.347.596	200	1.367.243	300	1.387.194	300	1.407.460

Programas e Ações por Área Temática
DESENVOLVIMENTO SOCIAL

2281 - FUNDAÇÃO DE EDUCAÇÃO PARA O TRABALHO DE MINAS GERAIS

AÇÃO : 4213 - EDUCAÇÃO PROFISSIONAL TÉCNICA DE NÍVEL MÉDIO E QUALIFICAÇÃO PROFISSIONAL

IAG : DEMAIS PROJETOS E ATIVIDADES

UNIDADE RESPONSÁVEL: 2281 - FUNDAÇÃO DE EDUCAÇÃO PARA O TRABALHO DE MINAS GERAIS

FINALIDADE: POTENCIALIZAR A GERAÇÃO DE OPORTUNIDADES DE TRABALHO, EMPREGO E RENDA POR MEIO DA OFERTA DE CURSOS TÉCNICOS DE NÍVEL MÉDIO E DE QUALIFICAÇÃO PROFISSIONAL, COM FOCO NOS CIDADÃOS EM SITUAÇÃO DE VULNERABILIDADE SOCIAL, CONTRIBUINDO PARA O ALCANCE DE MAIOR AUTONOMIA DOS INDIVÍDUOS.

PRODUTO: ALUNO EM CURSO **UNIDADE DE MEDIDA:** ALUNO

PÚBLICO-ALVO: CIDADÃOS A PARTIR DE 15 ANOS INTERESSADOS EM INSERÇÃO OU REINSERÇÃO NO MERCADO DE TRABALHO, ESPECIALMENTE PESSOAS DE MENOR RENDA, TRABALHADORES COM QUALIFICAÇÃO INFERIOR À NECESSÁRIA PARA O EXERCÍCIO DE SEUS OFÍCIOS E EMPREGADOS EM PROFISSÕES AMEAÇADAS DE EXTINÇÃO

METAS

(R\$ 1,00)

REGIÕES	2022		2023		2024		2025	
	Físicas	Financeira	Físicas	Financeira	Físicas	Financeira	Físicas	Financeira
Região Intermediária de Belo Horizonte	1.975	7.821.627	1.719	5.611.620	774	5.629.308	774	5.647.273
TOTAL	1.975	7.821.627	1.719	5.611.620	774	5.629.308	774	5.647.273

Programas e Ações por Área Temática
DESENVOLVIMENTO SOCIAL

4701 - FUNDO ESTADUAL DO TRABALHO DE MINAS GERAIS

AÇÃO : 4101 - FORMAÇÃO E ORIENTAÇÃO PARA A INSERÇÃO DO TRABALHADOR NO MERCADO DE TRABALHO

IAG : DEMAIS PROJETOS E ATIVIDADES

UNIDADE RESPONSÁVEL: 4701 - FUNDO ESTADUAL DO TRABALHO DE MINAS GERAIS
FINALIDADE: POTENCIALIZAR A EMPREGABILIDADE DOS TRABALHADORES, COM FOCO NAQUELES EM SITUAÇÃO DE VULNERABILIDADE SOCIAL, DE FORMA INTEGRADA COM OS SERVIÇOS DA REDE DE ATENDIMENTO DO SINE.
PRODUTO: TRABALHADOR QUALIFICADO **UNIDADE DE MEDIDA:** TRABALHADOR
PÚBLICO-ALVO: TRABALHADORES, PRIORITARIAMENTE EM SITUAÇÃO DE VULNERABILIDADE SOCIAL

METAS

(R\$ 1,00)

REGIÕES	2022		2023		2024		2025	
	Físicas	Financeira	Físicas	Financeira	Físicas	Financeira	Físicas	Financeira
Região Intermediária de Barbacena	76	139.355	76	139.355	76	139.355	76	139.355
Região Intermediária de Belo Horizonte	597	995.576	597	995.576	597	995.576	597	995.576
Região Intermediária de Divinópolis	99	165.930	99	165.930	99	165.930	99	165.930
Região Intermediária de Governador Valadares	30	86.207	30	86.207	30	86.207	30	86.207
Região Intermediária de Ipatinga	145	219.078	145	219.078	145	219.078	145	219.078
Região Intermediária de Juíz de Fora	153	278.711	153	278.711	153	278.711	153	278.711
Região Intermediária de Montes Claros	196	484.183	196	484.183	196	484.183	196	484.183
Região Intermediária de Patos de Minas	60	172.414	60	172.414	60	172.414	60	172.414
Região Intermediária de Pouso Alegre	285	378.524	285	378.524	285	378.524	285	378.524
Região Intermediária de Teófilo Otoni	120	344.828	120	344.828	120	344.828	120	344.828
Região Intermediária de Uberaba	146	219.078	146	219.078	146	219.078	146	219.078
Região Intermediária de Uberlândia	153	278.711	153	278.711	153	278.711	153	278.711
Região Intermediária de Varginha	60	172.414	60	172.414	60	172.414	60	172.414
TOTAL	2.120	3.935.009	2.120	3.935.009	2.120	3.935.009	2.120	3.935.009

Programas e Ações por Área Temática
EDUCAÇÃO

PROGRAMA 021 - DESENVOLVIMENTO DO ENSINO SUPERIOR NA UEMG

PROGRAMA UNISSETORIAL

ÁREA TEMÁTICA: EDUCAÇÃO

UNIDADE RESPONSÁVEL: 2351 - UNIVERSIDADE DO ESTADO DE MINAS GERAIS

OBJETIVO DO PROGRAMA: PROMOVER O DESENVOLVIMENTO TÉCNICO, CIENTÍFICO, ARTÍSTICO E CULTURAL, PRIORITARIAMENTE, NAS REGIÕES DO ESTADO ONDE A UEMG POSSUI UNIDADES ACADÊMICAS, POR MEIO DA OFERTA DE FORMAÇÃO DE ENSINO SUPERIOR DE QUALIDADE BEM COMO DA REALIZAÇÃO DE PESQUISAS DE INTERESSE SOCIAL E PRESTAÇÃO DE SERVIÇOS À SOCIEDADE.

OBJETIVOS DE DESENVOLVIMENTO SUSTENTÁVEL

- 4 - EDUCAÇÃO DE QUALIDADE
- 9 - INOVAÇÃO E INFRAESTRUTURA

OBJETIVOS ESTRATÉGICOS

- EDUCAÇÃO
- SER REFERÊNCIA EM QUALIDADE, EFICIÊNCIA E OPORTUNIDADE EM ENSINO.

DIRETRIZES ESTRATÉGICAS

- EFETIVAR O REGIME DE COLABORAÇÃO ENTRE ESTADO E MUNICÍPIOS PARA A OFERTA DA EDUCAÇÃO PÚBLICA DE QUALIDADE, FOCANDO A ATUAÇÃO DOS ENTES NAS SUAS PRIORIDADES CONSTITUCIONAIS E NO APRIMORAMENTO DA ARTICULAÇÃO FEDERATIVA PARA AS AÇÕES COMPARTILHADAS

INDICADOR(ES) DO PROGRAMA (UNIDADE DE MEDIDA)	ÍNDICE DE REFERÊNCIA		METAS			
	DATA DE APURAÇÃO	ÍNDICE	2022	2023	2024	2025
PERCENTUAL DE CURSOS DE GRADUAÇÃO EM FUNCIONAMENTO NA UEMG COM QUALIDADE AFERIDA POR AVALIAÇÃO DO CEE/MG E/OU DO ENADE. (PERCENTUAL %)	31/12/2019	45,00	55,00	60,00	65,00	70,00
POPULAÇÃO BENEFICIADA PELAS AÇÕES DESENVOLVIDAS PELA UEMG (UNIDADE)	31/12/2019	1.659.063,00	1.700.000,00	1.710.000,00	1.730.000,00	1.740.000,00
VALOR DO PROGRAMA NO ANO	2022	2023	2024	2025		
ORÇAMENTO FISCAL	322.303.716	324.440.754	327.697.574	331.005.526		
Despesas correntes	283.987.716	286.440.754	289.697.574	293.005.526		
Despesas de capital	38.316.000	38.000.000	38.000.000	38.000.000		
ORÇAMENTO DE INVESTIMENTO DAS EMPRESAS CONTROLADAS PELO ESTADO	0	0	0	0		
TOTAL	322.303.716	324.440.754	327.697.574	331.005.526		

Programas e Ações por Área Temática
EDUCAÇÃO

2351 - UNIVERSIDADE DO ESTADO DE MINAS GERAIS

AÇÃO : 4065 - ATIVIDADE DE ENSINO DE GRADUAÇÃO PRESENCIAL E A DISTÂNCIA

IAG : DEMAIS PROJETOS E ATIVIDADES

UNIDADE RESPONSÁVEL: 2351 - UNIVERSIDADE DO ESTADO DE MINAS GERAIS

FINALIDADE: VIABILIZAR CURSOS DE GRADUAÇÃO DE QUALIDADE NAS MODALIDADES PRESENCIAL E A DISTÂNCIA, APRIMORANDO O SEU DESENVOLVIMENTO E MANUTENÇÃO VISANDO A FORMAÇÃO DE PROFISSIONAIS COMPROMETIDOS COM A CULTURA, A CIÊNCIA, A TECNOLOGIA E O DESENVOLVIMENTO SOCIAL, ECONÔMICO, ECOLÓGICO E SUSTENTÁVEL, ATENDENDO AS DEMANDAS DE FORMAÇÃO NAS DIFERENTES REGIÕES DO ESTADO.

PRODUTO: CURSO OFERTADO

UNIDADE DE MEDIDA: CURSO

PÚBLICO-ALVO: CIDADÃOS APTOS A INGRESSAR E CONCLUIR O ENSINO SUPERIOR.

METAS

(R\$ 1,00)

REGIÕES	2022		2023		2024		2025	
	Físicas	Financeira	Físicas	Financeira	Físicas	Financeira	Físicas	Financeira
Região Intermediária de Barbacena	2	4.863.376	2	4.909.782	2	4.956.916	2	5.004.790
Região Intermediária de Belo Horizonte	22	53.997.140	22	54.906.538	22	55.830.214	22	56.768.391
Região Intermediária de Divinópolis	24	58.360.515	24	58.917.384	24	59.482.994	24	60.057.485
Região Intermediária de Ipatinga	5	12.158.441	5	12.274.455	5	12.392.290	5	12.511.976
Região Intermediária de Juíz de Fora	14	34.043.634	14	34.368.474	14	34.698.413	14	35.033.532
Região Intermediária de Pouso Alegre	1	2.431.688	1	2.454.891	1	2.478.458	1	2.502.395
Região Intermediária de Teófilo Otoni	1	2.431.688	1	2.454.891	1	2.478.458	1	2.502.395
Região Intermediária de Uberaba	9	21.885.194	9	22.094.019	9	22.306.123	9	22.521.557
Região Intermediária de Uberlândia	13	31.611.947	13	31.913.583	13	32.219.956	13	32.531.138
Região Intermediária de Varginha	30	72.950.653	30	73.646.737	30	74.353.752	30	75.071.867
TOTAL	121	294.734.276	121	297.940.754	121	301.197.574	121	304.505.526

AÇÃO : 4067 - ATIVIDADES DE PESQUISA CIENTÍFICA

IAG : DEMAIS PROJETOS E ATIVIDADES

UNIDADE RESPONSÁVEL: 2351 - UNIVERSIDADE DO ESTADO DE MINAS GERAIS
FINALIDADE: PROMOVER A CONSOLIDAÇÃO DE UMA POLÍTICA DE PESQUISA COM O COMPROMISSO DE INCENTIVAR, COORDENAR E ACOMPANHAR A PRODUÇÃO DO CONHECIMENTO CIENTÍFICO, TECNOLÓGICO E ARTÍSTICO, BEM COMO A FORMAÇÃO DE RECURSOS HUMANOS.
PRODUTO: ATIVIDADE REALIZADA **UNIDADE DE MEDIDA:** ATIVIDADE
PÚBLICO-ALVO: CIDADÃOS, ALUNOS E INSTITUIÇÕES PÚBLICAS E PRIVADAS

METAS

(R\$ 1,00)

REGIÕES	2022		2023		2024		2025	
	Físicas	Financeira	Físicas	Financeira	Físicas	Financeira	Físicas	Financeira
Região Intermediária de Barbacena	15	157.895	15	157.895	15	157.895	15	157.895
Região Intermediária de Belo Horizonte	174	1.831.580	174	1.831.580	174	1.831.580	174	1.831.580
Região Intermediária de Divinópolis	189	1.989.474	189	1.989.474	189	1.989.474	189	1.989.474
Região Intermediária de Ipatinga	32	336.842	32	336.842	32	336.842	32	336.842
Região Intermediária de Juíz de Fora	116	1.221.053	116	1.221.053	116	1.221.053	116	1.221.053
Região Intermediária de Pouso Alegre	8	84.211	8	84.211	8	84.211	8	84.211
Região Intermediária de Teófilo Otoni	8	84.211	8	84.211	8	84.211	8	84.211
Região Intermediária de Uberaba	64	673.684	64	673.684	64	673.684	64	673.684
Região Intermediária de Uberlândia	104	1.094.737	104	1.094.737	104	1.094.737	104	1.094.737
Região Intermediária de Varginha	240	2.526.313	240	2.526.313	240	2.526.313	240	2.526.313
TOTAL	950	10.000.000	950	10.000.000	950	10.000.000	950	10.000.000

AÇÃO : 4068 - ATIVIDADE DE PÓS-GRADUAÇÃO

IAG : DEMAIS PROJETOS E ATIVIDADES

UNIDADE RESPONSÁVEL: 2351 - UNIVERSIDADE DO ESTADO DE MINAS GERAIS
FINALIDADE: FOMENTAR A PÓS-GRADUAÇÃO NA UEMG BUSCANDO A AMPLIAÇÃO DA PRODUÇÃO EM PESQUISA E A FORMAÇÃO DE RECURSOS HUMANOS.
PRODUTO: ATIVIDADE REALIZADA **UNIDADE DE MEDIDA:** ATIVIDADE
PÚBLICO-ALVO: PROFESSORES E ALUNOS DA UEMG

METAS

(R\$ 1,00)

REGIÕES	2022		2023		2024		2025	
	Físicas	Financeira	Físicas	Financeira	Físicas	Financeira	Físicas	Financeira
Região Intermediária de Belo Horizonte	230	1.000.000	230	1.000.000	230	1.000.000	230	1.000.000
Região Intermediária de Uberaba	80	334.000	80	334.000	80	334.000	80	334.000
Região Intermediária de Varginha	40	166.000	40	166.000	40	166.000	40	166.000
TOTAL	350	1.500.000	350	1.500.000	350	1.500.000	350	1.500.000

UNIDADE RESPONSÁVEL: 2351 - UNIVERSIDADE DO ESTADO DE MINAS GERAIS

FINALIDADE:

IMPULSIONAR E DESENVOLVER A APROXIMAÇÃO ENTRE A INSTITUIÇÃO, A COMUNIDADE ACADÊMICA, O MERCADO DE TRABALHO E A SOCIEDADE DE FORMA GERAL, POR MEIO DA ELABORAÇÃO DE AÇÕES DE EXTENSÃO INOVADORAS. AS INICIATIVAS VISAM PROMOVER TRANSFORMAÇÕES SOCIAIS, ECONÔMICAS, CIDADÃS, AMBIENTAIS, DE DESENVOLVIMENTO SUSTENTÁVEL, TÉCNICAS, ARTÍSTICAS E CULTURAIS, COM O APOIO DE FERRAMENTAS TECNOLÓGICAS, A FIM DE MANTER A QUANTIDADE DE PESSOAS IMPACTADAS PELAS AÇÕES.

PRODUTO:

AÇÃO REALIZADA

UNIDADE DE MEDIDA: AÇÃO

PÚBLICO-ALVO:

CIDADÃOS, ALUNOS, PROFESSORES, SERVIDORES E INSTITUIÇÕES PÚBLICAS E PRIVADAS

METAS

(R\$ 1,00)

REGIÕES	2022		2023		2024		2025	
	Físicas	Financeira	Físicas	Financeira	Físicas	Financeira	Físicas	Financeira
Estadual	3	1.069.440	0	0	0	0	0	0
Região Intermediária de Barbacena	18	185.227	18	185.227	18	185.227	18	185.227
Região Intermediária de Belo Horizonte	260	2.592.277	260	2.592.277	260	2.592.277	260	2.592.277
Região Intermediária de Divinópolis	181	1.814.594	181	1.814.594	181	1.814.594	181	1.814.594
Região Intermediária de Ipatinga	45	451.182	45	451.182	45	451.182	45	451.182
Região Intermediária de Juíz de Fora	67	669.598	67	669.598	67	669.598	67	669.598
Região Intermediária de Pouso Alegre	9	94.183	9	94.183	9	94.183	9	94.183
Região Intermediária de Teófilo Otoni	24	243.979	24	243.979	24	243.979	24	243.979
Região Intermediária de Uberaba	58	576.311	58	576.311	58	576.311	58	576.311
Região Intermediária de Uberlândia	106	1.056.644	106	1.056.644	106	1.056.644	106	1.056.644
Região Intermediária de Varginha	232	2.316.005	232	2.316.005	232	2.316.005	232	2.316.005
TOTAL	1.003	11.069.440	1.000	10.000.000	1.000	10.000.000	1.000	10.000.000

UNIDADE RESPONSÁVEL: 2351 - UNIVERSIDADE DO ESTADO DE MINAS GERAIS

FINALIDADE: GARANTIR ACESSO, PERMANÊNCIA E GRADUAÇÃO DO ESTUDANTE EM SITUAÇÃO DE VULNERABILIDADE SOCIAL E ECONÔMICA POR MEIO DE AÇÕES DE ASSISTÊNCIA ESTUDANTIL, AÇÕES AFIRMATIVAS, INCLUSÃO E PARTICIPAÇÃO NO ÂMBITO DA UEMG.

PRODUTO: ALUNO BENEFICIADO

UNIDADE DE MEDIDA: ALUNO

PÚBLICO-ALVO: ALUNOS

METAS

(R\$ 1,00)

REGIÕES	2022		2023		2024		2025	
	Físicas	Financeira	Físicas	Financeira	Físicas	Financeira	Físicas	Financeira
Região Intermediária de Barbacena	53	80.408	53	80.408	53	80.408	53	80.408
Região Intermediária de Belo Horizonte	895	1.328.324	895	1.328.324	895	1.328.324	895	1.328.324
Região Intermediária de Divinópolis	618	913.634	618	913.634	618	913.634	618	913.634
Região Intermediária de Ipatinga	163	241.720	163	241.720	163	241.720	163	241.720
Região Intermediária de Juíz de Fora	242	363.698	242	363.698	242	363.698	242	363.698
Região Intermediária de Pouso Alegre	38	59.440	38	59.440	38	59.440	38	59.440
Região Intermediária de Teófilo Otoni	93	139.977	93	139.977	93	139.977	93	139.977
Região Intermediária de Uberaba	189	278.891	189	278.891	189	278.891	189	278.891
Região Intermediária de Uberlândia	344	506.205	344	506.205	344	506.205	344	506.205
Região Intermediária de Varginha	739	1.087.703	739	1.087.703	739	1.087.703	739	1.087.703
TOTAL	3.374	5.000.000	3.374	5.000.000	3.374	5.000.000	3.374	5.000.000

Programas e Ações por Área Temática
EDUCAÇÃO

PROGRAMA 036 - DESENVOLVIMENTO DO ENSINO FUNDAMENTAL E MÉDIO NOS COLÉGIOS TIRADENTES DA POLÍCIA MILITAR

PROGRAMA UNISSETORIAL

ÁREA TEMÁTICA: EDUCAÇÃO

UNIDADE RESPONSÁVEL: 1251 - POLÍCIA MILITAR DO ESTADO DE MINAS GERAIS

OBJETIVO DO PROGRAMA: DESENVOLVER AÇÕES COM VISTAS A UMA EDUCAÇÃO DE QUALIDADE E ACESSÍVEL PRIORITARIAMENTE, AOS DEPENDENTES DOS MILITARES E SERVIDORES CIVIS DA PMMG E CBMMG.

OBJETIVOS DE DESENVOLVIMENTO SUSTENTÁVEL

4 - EDUCAÇÃO DE QUALIDADE

OBJETIVOS ESTRATÉGICOS

- EDUCAÇÃO

- SER REFERÊNCIA EM QUALIDADE, EFICIÊNCIA E OPORTUNIDADE EM ENSINO.

DIRETRIZES ESTRATÉGICAS

- RACIONALIZAR O USO DOS RECURSOS DISPONÍVEIS E INCENTIVAR INOVAÇÕES DIGITAIS, PROPICIANDO MAIOR EFICIÊNCIA E QUALIDADE DOS SERVIÇOS OFERECIDOS

VALOR DO PROGRAMA NO ANO	2022	2023	2024	2025
ORÇAMENTO FISCAL	78.580.803	79.895.598	81.233.870	82.596.091
Despesas correntes	78.580.803	79.895.598	81.233.870	82.596.091
Despesas de capital	0	0	0	0
ORÇAMENTO DE INVESTIMENTO DAS EMPRESAS CONTROLADAS PELO ESTADO	0	0	0	0
TOTAL	78.580.803	79.895.598	81.233.870	82.596.091

Programas e Ações por Área Temática
EDUCAÇÃO

1251 - POLÍCIA MILITAR DO ESTADO DE MINAS GERAIS

AÇÃO : 2019 - ENSINO MÉDIO DOS COLÉGIOS TIRADENTES DA POLÍCIA MILITAR

IAG : DEMAIS PROJETOS E ATIVIDADES

UNIDADE RESPONSÁVEL: 1251 - POLÍCIA MILITAR DO ESTADO DE MINAS GERAIS

FINALIDADE: OFERECER O ENSINO MÉDIO NAS UNIDADES DO COLÉGIO TIRADENTES DA POLÍCIA MILITAR, AOS DEPENDENTES LEGAIS DOS SERVIDORES MILITARES E CIVIS DA CORPORAÇÃO E, EXCEPCIONALMENTE, AOS DEMAIS CIVIS, CONFORME DETERMINADO NOS DISPOSITIVOS LEGAIS, COM QUALIDADE E ACESSIBILIDADE.

PRODUTO: ALUNO DO ENSINO MÉDIO MATRICULADO **UNIDADE DE MEDIDA:** ALUNO

PÚBLICO-ALVO: POLICIAIS MILITARES E BOMBEIROS MILITARES E DEPENDENTES, CIVIS EFETIVO/EFETIVADOS, NETOS DE MILITARES, E EXCEPCIONALMENTE CIVIS

METAS

(R\$ 1,00)

REGIÕES	2022		2023		2024		2025	
	Físicas	Financeira	Físicas	Financeira	Físicas	Financeira	Físicas	Financeira
Região Intermediária de Barbacena	396	1.592.453	396	1.531.531	396	1.558.304	396	1.585.593
Região Intermediária de Belo Horizonte	3.081	12.401.105	3.081	11.915.790	3.081	12.124.093	3.081	12.336.401
Região Intermediária de Divinópolis	246	686.427	246	951.405	246	968.037	246	984.990
Região Intermediária de Governador Valadares	248	760.332	248	959.140	248	975.908	248	992.998
Região Intermediária de Ipatinga	224	863.450	224	866.320	224	881.465	224	896.901
Região Intermediária de Juiz de Fora	467	1.785.950	467	1.806.122	467	1.837.697	467	1.869.879
Região Intermediária de Montes Claros	333	1.056.314	333	1.287.878	333	1.310.392	333	1.333.340
Região Intermediária de Patos de Minas	217	954.273	217	839.248	217	853.919	217	868.873
Região Intermediária de Pouso Alegre	83	339.279	83	321.002	83	326.614	83	332.334
Região Intermediária de Teófilo Otoni	364	1.347.089	364	1.407.770	364	1.432.380	364	1.457.465
Região Intermediária de Uberaba	264	1.349.654	264	1.021.021	264	1.038.869	264	1.057.062
Região Intermediária de Uberlândia	300	831.235	300	1.160.251	300	1.180.533	300	1.201.216
Região Intermediária de Varginha	377	1.120.151	377	1.458.048	377	1.483.537	377	1.509.517
TOTAL	6.600	25.087.712	6.600	25.525.526	6.600	25.971.748	6.600	26.426.569

AÇÃO : 2020 - ENSINO FUNDAMENTAL DOS COLÉGIOS TIRADENTES DA POLÍCIA MILITAR

IAG : DEMAIS PROJETOS E ATIVIDADES

UNIDADE RESPONSÁVEL: 1251 - POLÍCIA MILITAR DO ESTADO DE MINAS GERAIS

FINALIDADE: OFERECER O ENSINO FUNDAMENTAL NAS UNIDADES DO COLÉGIO TIRADENTES DA POLÍCIA MILITAR, AOS DEPENDENTES LEGAIS DOS SERVIDORES MILITARES E CIVIS DA CORPORAÇÃO E, EXCEPCIONALMENTE, AOS DEMAIS CIVIS, CONFORME DETERMINADO NOS DISPOSITIVOS LEGAIS, COM QUALIDADE E ACESSIBILIDADE.

PRODUTO: ALUNO DO ENSINO FUNDAMENTAL MATRICULADO **UNIDADE DE MEDIDA:** ALUNO

PÚBLICO-ALVO: POLICIAIS MILITARES E BOMBEIROS MILITARES E DEPENDENTES, CIVIS EFETIVO/EFETIVADOS, NETOS DE MILITARES, E EXCEPCIONALMENTE CIVIS

METAS

(R\$ 1,00)

REGIÕES	2022		2023		2024		2025	
	Físicas	Financeira	Físicas	Financeira	Físicas	Financeira	Físicas	Financeira
Região Intermediária de Barbacena	950	100.446	950	2.837.997	950	2.884.561	950	2.931.925
Região Intermediária de Belo Horizonte	8.321	52.448.563	8.321	24.857.888	8.321	25.265.730	8.321	25.680.591
Região Intermediária de Divinópolis	865	91.458	865	2.584.071	865	2.626.468	865	2.669.595
Região Intermediária de Governador Valadares	780	82.471	780	2.330.145	780	2.368.376	780	2.407.265
Região Intermediária de Ipatinga	710	75.070	710	2.121.030	710	2.155.830	710	2.191.228
Região Intermediária de Juiz de Fora	1.648	174.247	1.648	4.923.179	1.648	5.003.953	1.648	5.086.117
Região Intermediária de Montes Claros	650	68.726	650	1.941.788	650	1.973.647	650	2.006.054
Região Intermediária de Patos de Minas	500	52.866	500	1.493.683	500	1.518.190	500	1.543.118
Região Intermediária de Pouso Alegre	256	27.067	256	764.765	256	777.313	256	790.076
Região Intermediária de Teófilo Otoni	702	74.224	702	2.097.130	702	2.131.538	702	2.166.538
Região Intermediária de Uberaba	575	60.796	575	1.717.735	575	1.745.918	575	1.774.586
Região Intermediária de Uberlândia	1.258	133.011	1.258	3.758.106	1.258	3.819.765	1.258	3.882.486
Região Intermediária de Varginha	985	104.146	985	2.942.555	985	2.990.833	985	3.039.943
TOTAL	18.200	53.493.091	18.200	54.370.072	18.200	55.262.122	18.200	56.169.522

Programas e Ações por Área Temática
EDUCAÇÃO

PROGRAMA 048 - ENSINO SUPERIOR - UNIMONTES

PROGRAMA UNISSETORIAL

ÁREA TEMÁTICA: EDUCAÇÃO

UNIDADE RESPONSÁVEL: 2311 - UNIVERSIDADE ESTADUAL DE MONTES CLAROS

OBJETIVO DO PROGRAMA: PROMOVER O ACESSO À EDUCAÇÃO PROFISSIONAL E TECNOLÓGICA E À EDUCAÇÃO SUPERIOR DE QUALIDADE, COM ESTÍMULO PERMANENTE AO DESENVOLVIMENTO CIENTÍFICO, TECNOLÓGICO E DE INOVAÇÃO, VISANDO CONTRIBUIR COM O DESENVOLVIMENTO SOCIAL E ECONÔMICO DO ESTADO.

OBJETIVOS DE DESENVOLVIMENTO SUSTENTÁVEL

4 - EDUCAÇÃO DE QUALIDADE

OBJETIVOS ESTRATÉGICOS

- EDUCAÇÃO

- SER REFERÊNCIA EM QUALIDADE, EFICIÊNCIA E OPORTUNIDADE EM ENSINO.

DIRETRIZES ESTRATÉGICAS

- RACIONALIZAR O USO DOS RECURSOS DISPONÍVEIS E INCENTIVAR INOVAÇÕES DIGITAIS, PROPICIANDO MAIOR EFICIÊNCIA E QUALIDADE DOS SERVIÇOS OFERECIDOS

INDICADOR(ES) DO PROGRAMA (UNIDADE DE MEDIDA)	ÍNDICE DE REFERÊNCIA		METAS			
	DATA DE APURAÇÃO	ÍNDICE	2022	2023	2024	2025
ÍNDICE DE DOCENTES COM TITULAÇÃO DE MESTRE E/OU DOUTOR (%)	31/12/2018	73,70	80,00	82,00	85,00	85,00
ÍNDICE DE PESQUISA E INOVAÇÃO POR DOUTOR (PRODUÇÃO POR DOUTOR)	31/12/2020	0,64	0,65	0,67	0,70	0,75
PERCENTUAL DE ALUNOS ENVOLVIDOS EM ATIVIDADE DE INICIAÇÃO CIENTÍFICA (%)	31/12/2020	7,07	7,00	7,10	7,20	7,30
PERCENTUAL DE ALUNOS ENVOLVIDOS EM ATIVIDADES DE EXTENSÃO UNIVERSITÁRIA (%)	31/07/2019	24,94	24,00	25,00	26,00	27,00
PERCENTUAL DE CURSOS DE PÓS-GRADUAÇÃO STRICTO SENSU COM CONCEITO CAPES MAIOR QUE 3 (%)	01/08/2019	50,00	70,00	70,00	70,00	70,00
PERCENTUAL DE CURSOS DE PÓS-GRADUAÇÃO STRICTO SENSU COM PADRÃO DE EXCELÊNCIA INTERNACIONAL (%)	01/08/2019	8,30	8,30	8,30	8,30	8,30
TAXA DE ALUNO FORMADO NOS CURSOS DE EDUCAÇÃO PROFISSIONAL E TECNOLÓGICA (%)	31/12/2020	63,00	67,00	69,00	70,00	70,00
TAXA DE OCUPAÇÃO DE VAGAS DE RESIDENTES (R1) NOS PROGRAMAS DE RESIDÊNCIA MÉDICA (%)	31/12/2018	100,00	90,00	100,00	100,00	100,00
TAXA DE OCUPAÇÃO HOSPITALAR (%)	31/12/2020	90,00	92,00	92,00	92,00	92,00
TAXA DE PERMANÊNCIA HOSPITALAR (DIA)	31/12/2020	7,00	6,95	6,95	6,95	6,95
VALOR DO PROGRAMA NO ANO	2022	2023	2024	2025		
ORÇAMENTO FISCAL	366.097.965	341.181.356	343.885.011	346.614.802		
Despesas correntes	359.513.974	337.160.365	339.864.020	342.593.811		
Despesas de capital	6.583.991	4.020.991	4.020.991	4.020.991		
ORÇAMENTO DE INVESTIMENTO DAS EMPRESAS CONTROLADAS PELO ESTADO	0	0	0	0		
TOTAL	366.097.965	341.181.356	343.885.011	346.614.802		

Programas e Ações por Área Temática
EDUCAÇÃO

2311 - UNIVERSIDADE ESTADUAL DE MONTES CLAROS

AÇÃO : 4171 - OFERTA DE CURSOS DE GRADUAÇÃO

IAG : DEMAIS PROJETOS E ATIVIDADES

UNIDADE RESPONSÁVEL: 2311 - UNIVERSIDADE ESTADUAL DE MONTES CLAROS
FINALIDADE: OPORTUNIZAR O ACESSO À EDUCAÇÃO SUPERIOR E CONTRIBUIR PARA O DESENVOLVIMENTO HUMANO, CIENTÍFICO E TECNOLÓGICO DA POPULAÇÃO DO ESTADO DE MINAS GERAIS.
PRODUTO: ALUNO MATRICULADO **UNIDADE DE MEDIDA:** ALUNO
PÚBLICO-ALVO: EGRESSOS DO ENSINO MÉDIO

METAS

(R\$ 1,00)

REGIÕES	2022		2023		2024		2025	
	Físicas	Financeira	Físicas	Financeira	Físicas	Financeira	Físicas	Financeira
Região Intermediária de Montes Claros	8.635	190.604.662	8.635	190.986.806	8.635	192.767.678	8.635	194.566.358
Região Intermediária de Patos de Minas	325	7.173.886	325	7.188.269	325	7.255.297	325	7.322.994
Região Intermediária de Teófilo Otoni	140	3.090.289	140	3.096.485	140	3.125.358	140	3.154.521
TOTAL	9.100	200.868.837	9.100	201.271.560	9.100	203.148.333	9.100	205.043.873

AÇÃO : 4172 - ASSISTÊNCIA ESTUDANTIL

IAG : DEMAIS PROJETOS E ATIVIDADES

UNIDADE RESPONSÁVEL: 2311 - UNIVERSIDADE ESTADUAL DE MONTES CLAROS
FINALIDADE: CONTRIBUIR PARA A PERMANÊNCIA DOS ESTUDANTES NOS CURSOS DE GRADUAÇÃO, PÓS-GRADUAÇÃO E NOS CURSOS TÉCNICOS DE NÍVEL MÉDIO, VIABILIZAR IGUALDADE DE OPORTUNIDADES E APOIAR O DESENVOLVIMENTO ACADÊMICO, SOCIAL, CULTURAL E PROFISSIONAL DOS ESTUDANTES.
PRODUTO: ALUNO BENEFICIADO **UNIDADE DE MEDIDA:** ALUNO
PÚBLICO-ALVO: ESTUDANTES DA UNIVERSIDADE

METAS

(R\$ 1,00)

REGIÕES	2022		2023		2024		2025	
	Físicas	Financeira	Físicas	Financeira	Físicas	Financeira	Físicas	Financeira
Região Intermediária de Divinópolis	2	3.713	0	0	0	0	0	0
Região Intermediária de Montes Claros	4.143	7.708.900	4.352	7.711.077	4.560	7.701.987	4.792	7.700.450
Região Intermediária de Patos de Minas	22	23.516	20	35.436	23	38.847	23	36.959
Região Intermediária de Teófilo Otoni	18	33.418	13	23.034	17	28.713	20	32.138
TOTAL	4.185	7.769.547	4.385	7.769.547	4.600	7.769.547	4.835	7.769.547

AÇÃO : 4173 - APOIO AOS PROGRAMAS DE PÓS-GRADUAÇÃO STRICTO SENSU

IAG : DEMAIS PROJETOS E ATIVIDADES

UNIDADE RESPONSÁVEL: 2311 - UNIVERSIDADE ESTADUAL DE MONTES CLAROS
FINALIDADE: APOIAR OS PROGRAMAS DE PÓS-GRADUAÇÃO STRICTO SENSU DA UNIVERSIDADE, BUSCANDO O AVANÇO NA AVALIAÇÃO DOS PROGRAMAS E MELHORIA PERMANENTE DA INFRA-ESTRUTURA NECESSÁRIA À PRODUÇÃO CIENTÍFICA E TECNOLÓGICA.
PRODUTO: ALUNO MATRICULADO **UNIDADE DE MEDIDA:** ALUNO
PÚBLICO-ALVO: PROFESSORES E ALUNOS DOS PROGRAMAS DE PÓS-GRADUAÇÃO DA UNIMONTES

METAS

(R\$ 1,00)

REGIÕES	2022		2023		2024		2025	
	Físicas	Financeira	Físicas	Financeira	Físicas	Financeira	Físicas	Financeira
Região Intermediária de Montes Claros	1.000	1.216.854	1.000	216.854	1.000	216.854	1.000	216.854
TOTAL	1.000	1.216.854	1.000	216.854	1.000	216.854	1.000	216.854

AÇÃO : 4180 - MANUTENÇÃO DO HOSPITAL DE ENSINO

IAG : DEMAIS PROJETOS E ATIVIDADES

UNIDADE RESPONSÁVEL: 2311 - UNIVERSIDADE ESTADUAL DE MONTES CLAROS
FINALIDADE: APRIMORAR A FORMAÇÃO DE RECURSOS HUMANOS, COLABORAR COM O DESENVOLVIMENTO DE PESQUISAS E INOVAÇÃO EM SAÚDE E CONTRIBUIR COM A ASSISTÊNCIA MÉDICO-HOSPITALAR E AMBULATORIAL DA POPULAÇÃO LOCAL E REGIONAL.
PRODUTO: PROCEDIMENTO MÉDICO-HOSPITALAR **UNIDADE DE MEDIDA:** UNIDADE
PÚBLICO-ALVO: ESTUDANTES DOS CURSOS TÉCNICOS, GRADUAÇÃO E PÓS-GRADUAÇÃO DA ÁREA DA SAÚDE E USUÁRIOS DO SUS NA REGIÃO MACRONORTE

METAS

(R\$ 1,00)

REGIÕES	2022		2023		2024		2025	
	Físicas	Financeira	Físicas	Financeira	Físicas	Financeira	Físicas	Financeira
Região Intermediária de Montes Claros	561.939	141.227.865	573.178	124.908.107	582.178	125.716.447	591.178	126.531.970
TOTAL	561.939	141.227.865	573.178	124.908.107	582.178	125.716.447	591.178	126.531.970

AÇÃO : 4181 - APOIO ÀS ATIVIDADES DE PESQUISA, INOVAÇÃO E TECNOLOGIA

IAG : DEMAIS PROJETOS E ATIVIDADES

UNIDADE RESPONSÁVEL: 2311 - UNIVERSIDADE ESTADUAL DE MONTES CLAROS
FINALIDADE: VIABILIZAR APOIO À INICIAÇÃO CIENTÍFICA, À INOVAÇÃO E À DIFUSÃO DO CONHECIMENTO CIENTÍFICO E TECNOLÓGICO PRODUZIDO NA UNIMONTES, POR MEIO DE PROJETOS DE PESQUISA E INOVAÇÃO DESENVOLVIDOS PELOS DOCENTES E DISCENTES.
PRODUTO: ALUNO BENEFICIADO **UNIDADE DE MEDIDA:** ALUNO
PÚBLICO-ALVO: COMUNIDADE, PROFESSORES, SERVIDORES UNIVERSITÁRIOS, ALUNOS, UNIVERSIDADE ESTADUAL DE MONTES CLAROS - UNIMONTES

METAS

(R\$ 1,00)

REGIÕES	2022		2023		2024		2025	
	Físicas	Financeira	Físicas	Financeira	Físicas	Financeira	Físicas	Financeira
Região Intermediária de Montes Claros	472	921.993	482	922.313	492	922.313	492	922.313
Região Intermediária de Patos de Minas	8	15.627	8	15.307	8	15.307	8	15.307
TOTAL	480	937.620	490	937.620	500	937.620	500	937.620

AÇÃO : 4182 - OFERTA DE ENSINO TÉCNICO E PROFISSIONAL

IAG : DEMAIS PROJETOS E ATIVIDADES

UNIDADE RESPONSÁVEL: 2311 - UNIVERSIDADE ESTADUAL DE MONTES CLAROS
FINALIDADE: PROPICIAR OPORTUNIDADES DE FORMAÇÃO PROFISSIONAL QUALIFICADA A JOVENS E TRABALHADORES DA REGIÃO NORTE, NOROESTE E CENTRAL DE MINAS GERAIS E VALES DO JEQUITINHONHA E DO MUCURI.
PRODUTO: ALUNO MATRICULADO **UNIDADE DE MEDIDA:** ALUNO
PÚBLICO-ALVO: EGRESSOS DO ENSINO MÉDIO

METAS

(R\$ 1,00)

REGIÕES	2022		2023		2024		2025	
	Físicas	Financeira	Físicas	Financeira	Físicas	Financeira	Físicas	Financeira
Região Intermediária de Belo Horizonte	120	879.827	0	0	0	0	0	0
Região Intermediária de Montes Claros	1.650	12.097.633	480	5.118.037	90	6.096.210	90	6.114.938
Região Intermediária de Teófilo Otoni	150	1.099.782	90	959.631	0	0	0	0
TOTAL	1.920	14.077.242	570	6.077.668	90	6.096.210	90	6.114.938

Programas e Ações por Área Temática
EDUCAÇÃO

PROGRAMA 105 - EDUCAÇÃO INTEGRAL

PROGRAMA UNISSETORIAL

ÁREA TEMÁTICA: EDUCAÇÃO

UNIDADE RESPONSÁVEL: 1261 - SECRETARIA DE ESTADO DE EDUCAÇÃO

OBJETIVO DO PROGRAMA: DESENVOLVER UM CURRÍCULO INTEGRADO ATRAVÉS DA AMPLIAÇÃO DA CARGA HORÁRIA, OPORTUNIZANDO AOS ESTUDANTES O DESENVOLVIMENTO DE COMPETÊNCIAS E HABILIDADES PARA CONSTRUÇÃO DO SEU PROJETO DE VIDA, REDUZINDO A EVASÃO ESCOLAR COM FOCO NA MELHORIA DA APRENDIZAGEM DOS ESTUDANTES

OBJETIVOS DE DESENVOLVIMENTO SUSTENTÁVEL

4 - EDUCAÇÃO DE QUALIDADE

OBJETIVOS ESTRATÉGICOS

- EDUCAÇÃO

- SER REFERÊNCIA EM QUALIDADE, EFICIÊNCIA E OPORTUNIDADE EM ENSINO.

DIRETRIZES ESTRATÉGICAS

- AMPLIAR AS OPORTUNIDADES DE ACESSO À EDUCAÇÃO BÁSICA PÚBLICA A CRIANÇAS, JOVENS E ADULTOS, REDUZINDO AS DESIGUALDADES REGIONAIS E PROMOVEDO A EQUIDADE E A INCLUSÃO EDUCACIONAL

- FORTALECER TEMPO INTEGRAL NO ENSINO MÉDIO, COM FOCO NAS NECESSIDADES PARA A VIDA E PARA O MERCADO DE TRABALHO

- PROMOVER POLÍTICAS DE ATENÇÃO INTEGRAL AO ESTUDANTE, PARA PREVENÇÃO DA EVASÃO ESCOLAR, IMPLEMENTADAS POR MEIO DE AÇÕES DESENVOLVIDAS EM ARTICULAÇÃO COM OS ÓRGÃOS DE ASSISTÊNCIA SOCIAL, SAÚDE E PROTEÇÃO À INFÂNCIA, À ADOLESCÊNCIA E À JUVENTUDE E EM PARCERIA COM AS FAMÍLIAS

INDICADOR(ES) DO PROGRAMA (UNIDADE DE MEDIDA)	ÍNDICE DE REFERÊNCIA		METAS			
	DATA DE APURAÇÃO	ÍNDICE	2022	2023	2024	2025
IDEB ANOS FINAIS DO ENSINO FUNDAMENTAL (NÚMERO ABSOLUTO)	30/09/2020	4,60	0,00	5,00	0,00	5,20
IDEB ANOS INICIAIS DO ENSINO FUNDAMENTAL (NÚMERO ABSOLUTO)	30/09/2020	6,50	0,00	6,90	0,00	7,10
IDEB ENSINO MÉDIO (NÚMERO ABSOLUTO)	30/09/2020	4,00	0,00	4,40	0,00	4,70
PROFICIÊNCIA MÉDIA DOS ALUNOS DO ENSINO MÉDIO EM LÍNGUA PORTUGUESA (PROEB/SEE). (NÚMERO ABSOLUTO)	31/01/2020	265,20	276,40	280,80	282,20	283,70
PROFICIÊNCIA MÉDIA DOS ESTUDANTES DA REDE ESTADUAL DO ENSINO MÉDIO EM MATEMÁTICA (PROEB/SEE). (NÚMERO ABSOLUTO)	31/05/2019	268,60	274,50	278,30	280,30	282,20
PROFICIÊNCIA MÉDIA DOS ESTUDANTES DA REDE ESTADUAL DOS ANOS FINAIS DO ENSINO FUNDAMENTAL EM LÍNGUA PORTUGUESA (PROEB/SEE). (NÚMERO ABSOLUTO)	31/05/2019	246,50	260,60	262,85	265,10	266,20
PROFICIÊNCIA MÉDIA DOS ESTUDANTES DA REDE ESTADUAL DOS ANOS FINAIS DO ENSINO FUNDAMENTAL EM MATEMÁTICA (PROEB/SEE). (NÚMERO ABSOLUTO)	31/01/2020	253,80	264,00	266,00	268,00	269,00
PROFICIÊNCIA MÉDIA DOS ESTUDANTES DA REDE ESTADUAL DOS ANOS INICIAIS DO ENSINO FUNDAMENTAL EM LÍNGUA PORTUGUESA (PROEB/SEE). (NÚMERO ABSOLUTO)	31/01/2020	222,40	227,00	228,25	229,50	232,00
PROFICIÊNCIA MÉDIA DOS ESTUDANTES DA REDE ESTADUAL DOS ANOS INICIAIS DO ENSINO FUNDAMENTAL EM MATEMÁTICA (PROEB/SEE). (NÚMERO ABSOLUTO)	31/01/2020	230,40	241,50	244,25	247,00	249,85
VALOR DO PROGRAMA NO ANO	2022	2023	2024	2025		
ORÇAMENTO FISCAL	621.777.411	641.611.244	643.163.150	664.340.740		
Despesas correntes	436.677.411	453.707.744	452.358.027	470.532.438		
Despesas de capital	185.100.000	187.903.500	190.805.123	193.808.302		
ORÇAMENTO DE INVESTIMENTO DAS EMPRESAS CONTROLADAS PELO ESTADO	0	0	0	0		
TOTAL	621.777.411	641.611.244	643.163.150	664.340.740		

Programas e Ações por Área Temática
EDUCAÇÃO

1261 - SECRETARIA DE ESTADO DE EDUCAÇÃO

AÇÃO : 4313 - ENSINO FUNDAMENTAL INTEGRAL

IAG : DEMAIS PROJETOS E ATIVIDADES

UNIDADE RESPONSÁVEL: 1261 - SECRETARIA DE ESTADO DE EDUCAÇÃO

FINALIDADE: OFERTAR ENSINO FUNDAMENTAL EM TEMPO INTEGRAL EM ESCOLAS DA REDE ESTADUAL DE EDUCAÇÃO, ATRAVÉS DO PROVIMENTO E FORMAÇÃO CONTINUADA DE PROFISSIONAIS, IMPLEMENTAÇÃO DO CURRÍCULO REFERÊNCIA DE MINAS GERAIS, CUSTEIO E MANUTENÇÃO DAS UNIDADES ESCOLARES, COOPERANDO PARA O ATENDIMENTO DA META 6 DO PLANO NACIONAL DE EDUCAÇÃO E DO PLANO ESTADUAL DE EDUCAÇÃO.

PRODUTO: ESTUDANTE ATENDIDO

UNIDADE DE MEDIDA: ESTUDANTE

PÚBLICO-ALVO: ESTUDANTE

METAS

(R\$ 1,00)

REGIÕES	2022		2023		2024		2025	
	Físicas	Financeira	Físicas	Financeira	Físicas	Financeira	Físicas	Financeira
Região Intermediária de Barbacena	2.916	16.939.044	2.916	16.988.616	2.916	17.041.104	2.916	17.093.592
Região Intermediária de Belo Horizonte	14.014	81.451.290	14.014	81.709.575	14.014	81.897.816	14.014	82.174.630
Região Intermediária de Divinópolis	2.450	14.232.050	2.450	14.273.700	2.450	14.317.800	2.450	14.361.900
Região Intermediária de Governador Valadares	3.916	22.748.044	3.916	22.814.616	3.916	22.920.101	3.916	22.955.592
Região Intermediária de Ipatinga	2.798	16.253.582	2.798	16.301.148	2.798	16.351.512	2.798	16.401.876
Região Intermediária de Juíz de Fora	6.389	37.113.701	6.389	37.222.314	6.389	37.337.316	6.389	37.452.318
Região Intermediária de Montes Claros	9.329	54.192.161	9.329	54.350.754	9.329	54.518.676	9.329	54.686.598
Região Intermediária de Patos de Minas	3.369	19.570.521	3.369	19.627.794	3.369	19.688.436	3.369	19.749.078
Região Intermediária de Pouso Alegre	2.842	16.509.178	2.842	16.557.492	2.842	16.608.648	2.842	16.659.804
Região Intermediária de Teófilo Otoni	7.615	44.235.535	7.615	44.364.990	7.615	44.502.060	7.615	44.639.130
Região Intermediária de Uberaba	2.877	16.712.493	2.877	16.761.402	2.877	16.813.188	2.877	16.864.974
Região Intermediária de Uberlândia	3.749	21.777.949	3.749	21.841.674	3.749	21.909.156	3.749	21.976.638
Região Intermediária de Varginha	5.091	29.573.619	5.091	29.660.166	5.091	29.751.804	5.091	29.843.442
TOTAL	67.355	391.309.167	67.355	392.474.241	67.355	393.657.617	67.355	394.859.572

UNIDADE RESPONSÁVEL: 1261 - SECRETARIA DE ESTADO DE EDUCAÇÃO

FINALIDADE:

OFERTAR ENSINO MÉDIO EM TEMPO INTEGRAL EM ESCOLAS DA REDE ESTADUAL DE EDUCAÇÃO, ATRAVÉS DO PROVIMENTO E FORMAÇÃO CONTINUADA DE PROFISSIONAIS, ELABORAÇÃO E IMPLEMENTAÇÃO DO CURRÍCULO REFERÊNCIA DE MINAS GERAIS, CUSTEIO E MANUTENÇÃO DAS UNIDADES ESCOLARES, COOPERANDO PARA O ATENDIMENTO DA META 6 DO PLANO NACIONAL DE EDUCAÇÃO E DO PLANO ESTADUAL DE EDUCAÇÃO.

PRODUTO: ESTUDANTE ATENDIDO

UNIDADE DE MEDIDA: ESTUDANTE

PÚBLICO-ALVO: ESTUDANTE

METAS

(R\$ 1,00)

REGIÕES	2022		2023		2024		2025	
	Físicas	Financeira	Físicas	Financeira	Físicas	Financeira	Físicas	Financeira
Região Intermediária de Barbacena	4.497	8.715.186	5.290	8.400.520	5.957	8.572.123	5.957	8.607.865
Região Intermediária de Belo Horizonte	18.715	36.321.914	22.924	54.576.531	25.094	54.060.146	25.094	73.518.983
Região Intermediária de Divinópolis	3.790	7.345.020	4.956	7.870.128	5.396	7.764.844	5.396	7.797.220
Região Intermediária de Governador Valadares	4.386	8.500.068	5.408	8.587.904	6.058	8.717.462	6.058	8.753.810
Região Intermediária de Ipatinga	5.117	9.916.746	5.505	8.741.940	5.809	8.359.151	5.809	8.394.005
Região Intermediária de Juíz de Fora	9.880	19.147.440	12.346	19.605.448	14.226	20.471.214	14.226	20.556.570
Região Intermediária de Montes Claros	6.944	13.457.472	8.852	14.056.976	10.246	14.743.994	10.246	14.805.470
Região Intermediária de Patos de Minas	4.025	7.800.450	4.497	7.141.236	4.745	6.828.055	4.745	6.856.525
Região Intermediária de Pouso Alegre	4.180	8.100.840	4.942	7.847.896	5.155	7.418.045	5.155	7.448.975
Região Intermediária de Teófilo Otoni	6.266	12.143.508	8.078	12.827.864	9.011	12.966.829	9.011	13.020.895
Região Intermediária de Uberaba	2.359	4.571.742	3.088	4.903.744	3.329	4.790.431	3.329	4.810.405
Região Intermediária de Uberlândia	3.585	6.947.730	4.143	6.579.084	4.456	6.412.184	4.456	6.438.920
Região Intermediária de Varginha	8.256	16.000.128	10.389	16.497.732	11.745	16.901.055	11.745	16.971.525
TOTAL	82.000	158.968.244	100.418	177.637.003	111.227	178.005.533	111.227	197.981.168

UNIDADE RESPONSÁVEL: 1261 - SECRETARIA DE ESTADO DE EDUCAÇÃO

SUPRIR AS NECESSIDADES NUTRICIONAIS DOS ALUNOS E PROFISSIONAIS DA REDE ESTADUAL DA EDUCAÇÃO EM TEMPO INTEGRAL DE ACORDO COM TEMPO DE PERMANÊNCIA NA ESCOLA, A FIM DE GARANTIR O ACESSO A ALIMENTAÇÃO SAUDÁVEL E ADEQUADA, ADQUIRIDA PREFERENCIALMENTE DA AGRICULTURA FAMILIAR, CONFORME DISPÕE A LEI FEDERAL 11.947, DE 16 DE JUNHO DE 2009, E CONTRIBUIR PARA FORMAÇÃO DE BONS HÁBITOS ALIMENTARES, COOPERANDO PARA O ATENDIMENTO DA ESTRATÉGIA 7.17 DA META 7 DO PNE (LEI FEDERAL Nº13.005, DE 2014) E COM A META 7.15 DO PLANO ESTADUAL DE EDUCAÇÃO (LEI ESTADUAL Nº23.197, DE 2018).

FINALIDADE:

PRODUTO:

ESTUDANTE ATENDIDO

UNIDADE DE MEDIDA: ESTUDANTE

PÚBLICO-ALVO: ESTUDANTE

METAS

(R\$ 1,00)

REGIÕES	2022		2023		2024		2025	
	Físicas	Financeira	Físicas	Financeira	Físicas	Financeira	Físicas	Financeira
Região Intermediária de Barbacena	4.608	3.700.224	4.608	3.700.224	4.608	3.700.224	4.608	3.700.224
Região Intermediária de Belo Horizonte	19.202	15.435.343	19.202	15.435.343	19.202	15.435.343	19.202	15.435.343
Região Intermediária de Divinópolis	3.143	2.523.829	3.143	2.523.829	3.143	2.523.829	3.143	2.523.829
Região Intermediária de Governador Valadares	4.762	3.823.886	4.762	3.823.886	4.762	3.823.886	4.762	3.823.886
Região Intermediária de Ipatinga	5.201	4.176.403	5.201	4.176.403	5.201	4.176.403	5.201	4.176.403
Região Intermediária de Juíz de Fora	9.724	7.808.372	9.724	7.808.372	9.724	7.808.372	9.724	7.808.372
Região Intermediária de Montes Claros	9.903	7.952.109	9.903	7.952.109	9.903	7.952.109	9.903	7.952.109
Região Intermediária de Patos de Minas	4.125	3.312.375	4.125	3.312.375	4.125	3.312.375	4.125	3.312.375
Região Intermediária de Pouso Alegre	4.519	3.628.757	4.519	3.628.757	4.519	3.628.757	4.519	3.628.757
Região Intermediária de Teófilo Otoni	8.655	6.949.965	8.655	6.949.965	8.655	6.949.965	8.655	6.949.965
Região Intermediária de Uberaba	2.853	2.290.959	2.853	2.290.959	2.853	2.290.959	2.853	2.290.959
Região Intermediária de Uberlândia	4.438	3.563.714	4.438	3.563.714	4.438	3.563.714	4.438	3.563.714
Região Intermediária de Varginha	7.888	6.334.064	7.888	6.334.064	7.888	6.334.064	7.888	6.334.064
TOTAL	89.021	71.500.000	89.021	71.500.000	89.021	71.500.000	89.021	71.500.000

Programas e Ações por Área Temática
EDUCAÇÃO

PROGRAMA 106 - ENSINO FUNDAMENTAL

PROGRAMA MULTISSETORIAL

ÁREA TEMÁTICA: EDUCAÇÃO

UNIDADE RESPONSÁVEL: 1261 - SECRETARIA DE ESTADO DE EDUCAÇÃO

OBJETIVO DO PROGRAMA: PROMOVER O DESENVOLVIMENTO DO ENSINO FUNDAMENTAL EM MINAS GERAIS, ATRAVÉS DA GARANTIA DO ACESSO, DA MELHORIA DO FLUXO ESCOLAR E DO APRIMORAMENTO DA APRENDIZAGEM, EM CONFORMIDADE COM O PLANO ESTADUAL DE EDUCAÇÃO.

OBJETIVOS DE DESENVOLVIMENTO SUSTENTÁVEL

4 - EDUCAÇÃO DE QUALIDADE

OBJETIVOS ESTRATÉGICOS

- EDUCAÇÃO

- SER REFERÊNCIA EM QUALIDADE, EFICIÊNCIA E OPORTUNIDADE EM ENSINO.

DIRETRIZES ESTRATÉGICAS

- AMPLIAR AS OPORTUNIDADES DE ACESSO À EDUCAÇÃO BÁSICA PÚBLICA A CRIANÇAS, JOVENS E ADULTOS, REDUZINDO AS DESIGUALDADES REGIONAIS E PROMOVEDO A EQUIDADE E A INCLUSÃO EDUCACIONAL

- RACIONALIZAR O USO DOS RECURSOS DISPONÍVEIS E INCENTIVAR INOVAÇÕES DIGITAIS, PROPICIANDO MAIOR EFICIÊNCIA E QUALIDADE DOS SERVIÇOS OFERECIDOS

INDICADOR(ES) DO PROGRAMA (UNIDADE DE MEDIDA)	ÍNDICE DE REFERÊNCIA		METAS			
	DATA DE APURAÇÃO	ÍNDICE	2022	2023	2024	2025
IDEB ANOS FINAIS DO ENSINO FUNDAMENTAL (NÚMERO ABSOLUTO)	30/09/2020	4,60	0,00	5,00	0,00	5,20
IDEB ANOS INICIAIS DO ENSINO FUNDAMENTAL (NÚMERO ABSOLUTO)	30/09/2020	6,50	0,00	6,90	0,00	7,10
PERCENTUAL DE ALIMENTOS ADQUIRIDOS DA AGRICULTURA FAMILIAR. (PERCENTUAL %)	28/02/2021	26,00	30,00	30,00	30,00	30,00
PROFICIÊNCIA MÉDIA DOS ESTUDANTES DA REDE ESTADUAL DOS ANOS FINAIS DO ENSINO FUNDAMENTAL EM LÍNGUA PORTUGUESA (PROEB/SEE). (NÚMERO ABSOLUTO)	31/05/2019	246,50	260,60	262,85	265,10	266,20
PROFICIÊNCIA MÉDIA DOS ESTUDANTES DA REDE ESTADUAL DOS ANOS FINAIS DO ENSINO FUNDAMENTAL EM MATEMÁTICA (PROEB/SEE). (NÚMERO ABSOLUTO)	31/01/2020	253,80	264,00	266,00	268,00	269,00
PROFICIÊNCIA MÉDIA DOS ESTUDANTES DA REDE ESTADUAL DOS ANOS INICIAIS DO ENSINO FUNDAMENTAL EM LÍNGUA PORTUGUESA (PROEB/SEE). (NÚMERO ABSOLUTO)	31/01/2020	222,40	227,00	228,25	229,50	232,00
PROFICIÊNCIA MÉDIA DOS ESTUDANTES DA REDE ESTADUAL DOS ANOS INICIAIS DO ENSINO FUNDAMENTAL EM MATEMÁTICA (PROEB/SEE). (NÚMERO ABSOLUTO)	31/01/2020	230,40	241,50	244,25	247,00	249,85
VALOR DO PROGRAMA NO ANO	2022	2023	2024	2025		
ORÇAMENTO FISCAL	6.968.106.738	7.106.898.423	7.122.619.975	7.320.260.679		
Despesas correntes	6.937.456.738	7.073.854.423	7.087.098.185	7.282.174.376		
Despesas de capital	30.650.000	33.044.000	35.521.790	38.086.303		
ORÇAMENTO DE INVESTIMENTO DAS EMPRESAS CONTROLADAS PELO ESTADO	0	0	0	0		
TOTAL	6.968.106.738	7.106.898.423	7.122.619.975	7.320.260.679		

Programas e Ações por Área Temática
EDUCAÇÃO

1261 - SECRETARIA DE ESTADO DE EDUCAÇÃO

AÇÃO : 2065 - PROVENTOS DOS PROFISSIONAIS DO MAGISTÉRIO - ENSINO FUNDAMENTAL

IAG : DEMAIS PROJETOS E ATIVIDADES

UNIDADE RESPONSÁVEL: 1261 - SECRETARIA DE ESTADO DE EDUCAÇÃO

FINALIDADE: PAGAMENTO DE PESSOAL E AUXÍLIOS AOS PROFISSIONAIS DO MAGISTÉRIO QUE ATUAM NO ENSINO FUNDAMENTAL.

PRODUTO: PROFISSIONAL BENEFICIADO

UNIDADE DE MEDIDA: PROFISSIONAL

PÚBLICO-ALVO: PROFISSIONAIS DA EDUCAÇÃO

METAS

(R\$ 1,00)

REGIÕES	2022		2023		2024		2025	
	Físicas	Financeira	Físicas	Financeira	Físicas	Financeira	Físicas	Financeira
Região Intermediária de Barbacena	2.943	137.479.302	2.943	139.636.521	2.943	141.829.056	2.943	144.056.907
Região Intermediária de Belo Horizonte	17.065	797.174.410	17.065	809.728.170	17.065	822.435.391	17.065	835.321.741
Região Intermediária de Divinópolis	4.909	229.319.026	4.909	232.917.323	4.909	236.574.528	4.909	240.290.641
Região Intermediária de Governador Valadares	4.363	203.813.182	4.363	207.011.261	4.363	210.261.696	4.363	213.564.487
Região Intermediária de Ipatinga	4.264	199.188.496	4.264	202.314.008	4.264	205.490.688	4.264	208.718.536
Região Intermediária de Juíz de Fora	9.700	453.125.800	9.700	460.235.900	9.700	467.462.400	9.700	474.805.300
Região Intermediária de Montes Claros	11.390	532.072.460	11.390	540.421.330	11.390	548.906.880	11.390	557.529.110
Região Intermediária de Patos de Minas	3.771	176.158.494	3.771	178.922.637	3.771	181.732.032	3.771	184.586.679
Região Intermediária de Pouso Alegre	3.797	177.383.505	3.797	180.156.259	3.797	182.985.024	3.797	185.859.353
Região Intermediária de Teófilo Otoni	8.741	408.327.074	8.741	414.734.227	8.741	421.246.272	8.741	427.863.209
Região Intermediária de Uberaba	2.650	123.792.100	2.650	125.734.550	2.650	127.708.800	2.650	129.714.850
Região Intermediária de Uberlândia	4.700	219.555.801	4.700	223.000.900	4.700	226.502.400	4.700	230.060.300
Região Intermediária de Varginha	5.901	275.659.314	5.901	279.984.747	5.901	284.380.992	5.901	288.848.049
TOTAL	84.194	3.933.048.964	84.194	3.994.797.833	84.194	4.057.516.159	84.194	4.121.219.162

UNIDADE RESPONSÁVEL: 1261 - SECRETARIA DE ESTADO DE EDUCAÇÃO

FINALIDADE:

ASSEGURAR A OFERTA DE ENSINO FUNDAMENTAL PÚBLICO E GRATUITO NAS ESCOLAS ESTADUAIS DE MINAS GERAIS ÀS CRIANÇAS E ADOLESCENTES, ATRAVÉS DO DESENVOLVIMENTO DE AÇÕES DE FORMAÇÃO CONTINUADA DOS PROFISSIONAIS DE EDUCAÇÃO BÁSICA, DA IMPLEMENTAÇÃO DO CURRÍCULO REFERÊNCIA DE MINAS GERAIS, CUSTEIO E MANUTENÇÃO DAS UNIDADES ESCOLARES

PRODUTO:

ESTUDANTE ATENDIDO

UNIDADE DE MEDIDA: ESTUDANTE

PÚBLICO-ALVO:

ESTUDANTE

METAS

(R\$ 1,00)

REGIÕES	2022		2023		2024		2025	
	Físicas	Financeira	Físicas	Financeira	Físicas	Financeira	Físicas	Financeira
Região Intermediária de Barbacena	34.083	52.453.737	34.083	53.033.148	34.083	53.646.642	34.083	54.260.136
Região Intermediária de Belo Horizonte	239.036	368.169.716	239.036	372.842.533	239.036	377.003.559	239.036	381.455.482
Região Intermediária de Divinópolis	65.653	101.039.967	65.653	102.156.068	65.653	103.337.822	65.653	104.519.576
Região Intermediária de Governador Valadares	48.925	75.295.575	48.925	76.127.300	48.925	77.007.950	48.925	77.888.600
Região Intermediária de Ipatinga	52.956	81.499.284	52.956	82.399.536	52.956	83.352.744	52.956	84.305.952
Região Intermediária de Juíz de Fora	110.379	169.873.281	110.379	171.749.724	110.379	173.736.546	110.379	175.723.368
Região Intermediária de Montes Claros	123.068	189.401.652	123.068	191.493.808	123.068	193.709.032	123.068	195.924.256
Região Intermediária de Patos de Minas	50.343	77.477.877	50.343	78.333.708	50.343	79.239.882	50.343	80.146.056
Região Intermediária de Pouso Alegre	47.375	72.910.125	47.375	73.715.500	47.375	74.568.250	47.375	75.421.000
Região Intermediária de Teófilo Otoni	94.613	145.609.407	94.613	147.217.828	94.613	148.920.862	94.613	150.623.896
Região Intermediária de Uberaba	35.634	54.840.726	35.634	55.446.504	35.634	56.087.916	35.634	56.729.328
Região Intermediária de Uberlândia	55.019	84.674.241	55.019	85.609.564	55.019	86.599.906	55.019	87.590.248
Região Intermediária de Varginha	80.144	123.341.616	80.144	124.704.064	80.144	126.146.656	80.144	127.589.248
TOTAL	1.037.228	1.596.587.204	1.037.228	1.614.829.285	1.037.228	1.633.357.767	1.037.228	1.652.177.146

UNIDADE RESPONSÁVEL: 1261 - SECRETARIA DE ESTADO DE EDUCAÇÃO

FINALIDADE:

PROPICIAR A CONCLUSÃO DO ENSINO FUNDAMENTAL POR JOVENS E ADULTOS NAS ESCOLAS ESTADUAIS DE MINAS GERAIS, POR MEIO DE CURSOS PRESENCIAIS, SEMI PRESENCIAIS E EXAMES DE CERTIFICAÇÃO. PROVIMENTO DE PROFISSIONAIS DE APOIO, DESENVOLVIMENTO DE AÇÕES DE FORMAÇÃO CONTINUADA DOS PROFISSIONAIS DE EDUCAÇÃO BÁSICA

PRODUTO:

ALUNO BENEFICIADO

UNIDADE DE MEDIDA: ALUNO

PÚBLICO-ALVO:

ALUNOS

METAS

(R\$ 1,00)

REGIÕES	2022		2023		2024		2025	
	Físicas	Financeira	Físicas	Financeira	Físicas	Financeira	Físicas	Financeira
Região Intermediária de Barbacena	1.583	2.862.064	1.583	2.901.639	1.583	2.942.797	1.583	2.985.538
Região Intermediária de Belo Horizonte	10.175	18.395.415	10.175	18.654.336	10.175	18.943.635	10.175	19.216.582
Região Intermediária de Divinópolis	2.912	5.264.896	2.912	5.337.696	2.912	5.413.408	2.912	5.492.032
Região Intermediária de Governador Valadares	2.142	3.872.736	2.142	3.926.286	2.142	3.981.978	2.142	4.039.812
Região Intermediária de Ipatinga	1.812	3.276.096	1.812	3.321.396	1.812	3.368.508	1.812	3.417.432
Região Intermediária de Juíz de Fora	5.435	9.828.471	5.435	9.962.355	5.435	10.103.665	5.435	10.250.410
Região Intermediária de Montes Claros	3.217	5.816.336	3.217	5.896.761	3.217	5.980.403	3.217	6.067.262
Região Intermediária de Patos de Minas	3.107	5.617.456	3.107	5.695.131	3.107	5.775.913	3.107	5.859.802
Região Intermediária de Pouso Alegre	3.246	5.868.768	3.246	5.949.918	3.246	6.034.314	3.246	6.121.956
Região Intermediária de Teófilo Otoni	3.362	6.078.496	3.362	6.162.546	3.362	6.249.958	3.362	6.340.732
Região Intermediária de Uberaba	2.630	4.755.040	2.630	4.820.790	2.630	4.889.170	2.630	4.960.180
Região Intermediária de Uberlândia	2.464	4.454.912	2.464	4.516.512	2.464	4.580.576	2.464	4.647.104
Região Intermediária de Varginha	3.396	6.139.968	3.396	6.224.868	3.396	6.313.164	3.396	6.404.856
TOTAL	45.481	82.230.654	45.481	83.370.234	45.481	84.577.489	45.481	85.803.698

UNIDADE RESPONSÁVEL: 1261 - SECRETARIA DE ESTADO DE EDUCAÇÃO

FINALIDADE:

ASSEGURAR ACESSO, PERMANÊNCIA E CONCLUSÃO DO ENSINO FUNDAMENTAL PARA ESTUDANTES COM DEFICIÊNCIA, TRANSTORNO DO ESPECTRO AUTISTA E ALTAS HABILIDADES/SUPERDOTAÇÃO, PREFERENCIALMENTE POR MEIO DA EDUCAÇÃO ESPECIAL INCLUSIVA, ATRAVÉS DA OFERTA DE ATENDIMENTO EDUCACIONAL ESPECIALIZADO, PROVIMENTO DE PROFISSIONAIS DE ATENDIMENTO EDUCACIONAL ESPECIALIZADO (AEE) E DESENVOLVIMENTO DE AÇÕES DE FORMAÇÃO CONTINUADA DE PROFISSIONAIS DE EDUCAÇÃO BÁSICA.

PRODUTO:

ESCOLA ATENDIDA

UNIDADE DE MEDIDA: ESCOLA

PÚBLICO-ALVO:

ESTUDANTE

METAS

(R\$ 1,00)

REGIÕES	2022		2023		2024		2025	
	Físicas	Financeira	Físicas	Financeira	Físicas	Financeira	Físicas	Financeira
Região Intermediária de Barbacena	94	24.195.600	94	24.559.568	94	24.929.176	94	25.304.612
Região Intermediária de Belo Horizonte	454	116.861.353	454	118.618.319	454	120.404.486	454	122.218.149
Região Intermediária de Divinópolis	146	37.580.400	146	38.145.712	146	38.719.784	146	39.302.908
Região Intermediária de Governador Valadares	151	38.867.400	151	39.452.072	151	40.045.804	151	40.648.898
Região Intermediária de Ipatinga	136	35.006.400	136	35.532.992	136	36.067.744	136	36.610.928
Região Intermediária de Juíz de Fora	295	75.933.000	295	77.075.240	295	78.235.180	295	79.413.410
Região Intermediária de Montes Claros	345	88.803.000	345	90.138.840	345	91.495.380	345	92.873.310
Região Intermediária de Patos de Minas	113	29.086.200	113	29.523.736	113	29.968.052	113	30.419.374
Região Intermediária de Pouso Alegre	120	30.888.000	120	31.352.640	120	31.824.480	120	32.303.760
Região Intermediária de Teófilo Otoni	280	72.072.000	280	73.156.160	280	74.257.120	280	75.375.440
Região Intermediária de Uberaba	75	19.305.000	75	19.595.400	75	19.890.300	75	20.189.850
Região Intermediária de Uberlândia	110	28.314.000	110	28.739.920	110	29.172.440	110	29.611.780
Região Intermediária de Varginha	181	46.589.400	181	47.290.232	181	48.001.924	181	48.724.838
TOTAL	2.500	643.501.753	2.500	653.180.831	2.500	663.011.870	2.500	672.997.257

UNIDADE RESPONSÁVEL: 1261 - SECRETARIA DE ESTADO DE EDUCAÇÃO

SUPRIR AS NECESSIDADES NUTRICIONAIS DOS ALUNOS E PROFISSIONAIS DA REDE ESTADUAL DO ENSINO FUNDAMENTAL DE ACORDO COM TEMPO DE PERMANÊNCIA NA ESCOLA, A FIM DE GARANTIR O ACESSO À ALIMENTAÇÃO SAUDÁVEL E ADEQUADA, ADQUIRIDA PREFERENCIALMENTE DA AGRICULTURA FAMILIAR, CONFORME DISPÕE A LEI FEDERAL 11.947, DE 16 DE JUNHO DE 2009 E CONTRIBUIR PARA FORMAÇÃO DE BONS HÁBITOS ALIMENTARES, COOPERANDO PARA O ATENDIMENTO DA ESTRATÉGIA 7.17 DA META 7 DO PNE (LEI FEDERAL Nº13.005, DE 2014) E COM A META 7.15 DO PLANO ESTADUAL DE EDUCAÇÃO (LEI ESTADUAL Nº23.197, DE 2018).

FINALIDADE:

PRODUTO: ESTUDANTE ATENDIDO

UNIDADE DE MEDIDA: ESTUDANTE

PÚBLICO-ALVO: ESTUDANTE

METAS

(R\$ 1,00)

REGIÕES	2022		2023		2024		2025	
	Físicas	Financeira	Físicas	Financeira	Físicas	Financeira	Físicas	Financeira
Região Intermediária de Barbacena	41.012	11.237.288	41.012	11.237.288	41.012	11.237.288	41.012	11.237.288
Região Intermediária de Belo Horizonte	272.361	75.014.478	272.325	75.014.478	272.325	75.014.478	272.325	75.014.478
Região Intermediária de Divinópolis	77.537	21.245.138	77.537	21.245.138	77.537	21.245.138	77.537	21.245.138
Região Intermediária de Governador Valadares	58.973	16.158.602	58.973	16.158.602	58.973	16.158.602	58.973	16.158.602
Região Intermediária de Ipatinga	62.014	16.991.836	62.014	16.991.836	62.014	16.991.836	62.014	16.991.836
Região Intermediária de Juíz de Fora	132.467	36.295.958	132.467	36.295.958	132.467	36.295.958	132.467	36.295.958
Região Intermediária de Montes Claros	142.434	39.026.916	142.434	39.026.916	142.434	39.026.916	142.434	39.026.916
Região Intermediária de Patos de Minas	59.622	16.336.428	59.622	16.336.428	59.622	16.336.428	59.622	16.336.428
Região Intermediária de Pouso Alegre	58.080	15.913.920	58.080	15.913.920	58.080	15.913.920	58.080	15.913.920
Região Intermediária de Teófilo Otoni	111.999	30.687.726	111.999	30.687.726	111.999	30.687.726	111.999	30.687.726
Região Intermediária de Uberaba	41.705	11.427.170	41.705	11.427.170	41.705	11.427.170	41.705	11.427.170
Região Intermediária de Uberlândia	62.281	17.064.994	62.281	17.064.994	62.281	17.064.994	62.281	17.064.994
Região Intermediária de Varginha	93.429	25.599.546	93.429	25.599.546	93.429	25.599.546	93.429	25.599.546
TOTAL	1.213.914	333.000.000	1.213.878	333.000.000	1.213.878	333.000.000	1.213.878	333.000.000

AÇÃO : 4301 - TRANSPORTE ESCOLAR ENSINO FUNDAMENTAL

IAG : DE MAIS PROJETOS E ATIVIDADES

UNIDADE RESPONSÁVEL: 1261 - SECRETARIA DE ESTADO DE EDUCAÇÃO**FINALIDADE:** OFERECER TRANSPORTE ESCOLAR AOS ESTUDANTES DO ENSINO FUNDAMENTAL DA REDE ESTADUAL DE ENSINO, RESIDENTES EM ZONA RURAL, VISANDO À PROMOÇÃO DE ACESSO E PERMANÊNCIA NA ESCOLA.**PRODUTO:** ESTUDANTE ATENDIDO**UNIDADE DE MEDIDA:** ESTUDANTE**PÚBLICO-ALVO:** ESTUDANTE**METAS**

(R\$ 1,00)

REGIÕES	2022		2023		2024		2025	
	Físicas	Financeira	Físicas	Financeira	Físicas	Financeira	Físicas	Financeira
Estadual	116.828	304.975.528	116.828	315.563.605	116.828	326.522.265	116.828	337.864.478
TOTAL	116.828	304.975.528	116.828	315.563.605	116.828	326.522.265	116.828	337.864.478

AÇÃO : 4303 - ATENDIMENTO AOS MUNICÍPIOS MINEIROS

IAG : DE MAIS PROJETOS E ATIVIDADES

UNIDADE RESPONSÁVEL: 1261 - SECRETARIA DE ESTADO DE EDUCAÇÃO**FINALIDADE:** APOIAR A OFERTA DE ENSINO FUNDAMENTAL PELOS MUNICÍPIOS MINEIROS.**PRODUTO:** ESTUDANTE ATENDIDO**UNIDADE DE MEDIDA:** ESTUDANTE**PÚBLICO-ALVO:** MUNICÍPIOS MINEIROS**METAS**

(R\$ 1,00)

REGIÕES	2022		2023		2024		2025	
	Físicas	Financeira	Físicas	Financeira	Físicas	Financeira	Físicas	Financeira
Estadual	17.435	74.000.000	50.000	111.394.000	6.500	23.871.790	50.000	116.436.303
TOTAL	17.435	74.000.000	50.000	111.394.000	6.500	23.871.790	50.000	116.436.303

Programas e Ações por Área Temática
EDUCAÇÃO

2161 - FUNDAÇÃO EDUCACIONAL CAIO MARTINS

AÇÃO : 4186 - ATENDIMENTO NO ENSINO FUNDAMENTAL

IAG : DEMAIS PROJETOS E ATIVIDADES

UNIDADE RESPONSÁVEL: 2161 - FUNDAÇÃO EDUCACIONAL CAIO MARTINS

FINALIDADE: PROMOVER A OFERTA DO ENSINO FUNDAMENTAL, RESULTANDO NA MELHORIA DO PROCESSO DE ENSINO-APRENDIZAGEM, EM TODAS AS ÁREAS DO CONHECIMENTO.

PRODUTO: ESCOLA ATENDIDA

UNIDADE DE MEDIDA: ESCOLA

PÚBLICO-ALVO: ESTUDANTE

METAS

(R\$ 1,00)

REGIÕES	2022		2023		2024		2025	
	Físicas	Financeira	Físicas	Financeira	Físicas	Financeira	Físicas	Financeira
Região Intermediária de Belo Horizonte	1	762.635	1	762.635	1	762.635	1	762.635
TOTAL	1	762.635	1	762.635	1	762.635	1	762.635

Programas e Ações por Área Temática
EDUCAÇÃO

PROGRAMA 107 - ENSINO MÉDIO

PROGRAMA MULTISSETORIAL

ÁREA TEMÁTICA: EDUCAÇÃO

UNIDADE RESPONSÁVEL: 1261 - SECRETARIA DE ESTADO DE EDUCAÇÃO

OBJETIVO DO PROGRAMA: PROMOVER O DESENVOLVIMENTO DO ENSINO MÉDIO EM MINAS GERAIS, POR MEIO DA EXPANSÃO DO ACESSO, DA MELHORIA DO FLUXO ESCOLAR, DO APRIMORAMENTO DA APRENDIZAGEM, EM ESPECIAL, O DESENVOLVIMENTO DE HABILIDADES NA ÁREA DE PORTUGUÊS E MATEMÁTICA, EM CONFORMIDADE COM O PLANO ESTADUAL DE EDUCAÇÃO.

OBJETIVOS DE DESENVOLVIMENTO SUSTENTÁVEL

4 - EDUCAÇÃO DE QUALIDADE

OBJETIVOS ESTRATÉGICOS

- EDUCAÇÃO

- SER REFERÊNCIA EM QUALIDADE, EFICIÊNCIA E OPORTUNIDADE EM ENSINO.

DIRETRIZES ESTRATÉGICAS

- RACIONALIZAR O USO DOS RECURSOS DISPONÍVEIS E INCENTIVAR INOVAÇÕES DIGITAIS, PROPICIANDO MAIOR EFICIÊNCIA E QUALIDADE DOS SERVIÇOS OFERECIDOS

INDICADOR(ES) DO PROGRAMA (UNIDADE DE MEDIDA)	ÍNDICE DE REFERÊNCIA		METAS			
	DATA DE APURAÇÃO	ÍNDICE	2022	2023	2024	2025
ÍNDICE DE DESENVOLVIMENTO DA EDUCAÇÃO BÁSICA ENSINO MÉDIO (NÚMERO ABSOLUTO)	30/09/2020	4,00	0,00	4,40	0,00	4,70
PERCENTUAL DE ALIMENTOS ADQUIRIDOS DA AGRICULTURA FAMILIAR (PERCENTUAL)	28/02/2021	26,00	30,00	30,00	30,00	30,00
PROFICIÊNCIA MÉDIA DOS ALUNOS DO ENSINO MÉDIO EM LÍNGUA PORTUGUESA (PROEB/SEE). (NÚMERO ABSOLUTO)	31/01/2020	265,20	276,40	280,80	282,20	283,70
PROFICIÊNCIA MÉDIA DOS ESTUDANTES DA REDE ESTADUAL DO ENSINO MÉDIO EM MATEMÁTICA (PROEB/SEE). (NÚMERO ABSOLUTO)	31/05/2019	268,60	274,50	278,30	280,30	282,20

VALOR DO PROGRAMA NO ANO	2022	2023	2024	2025
ORÇAMENTO FISCAL	3.403.203.198	3.464.961.936	3.515.771.646	3.567.501.327
Despesas correntes	3.390.103.198	3.451.861.936	3.502.671.646	3.554.401.327
Despesas de capital	13.100.000	13.100.000	13.100.000	13.100.000
ORÇAMENTO DE INVESTIMENTO DAS EMPRESAS CONTROLADAS PELO ESTADO	0	0	0	0
TOTAL	3.403.203.198	3.464.961.936	3.515.771.646	3.567.501.327

Programas e Ações por Área Temática
EDUCAÇÃO

1261 - SECRETARIA DE ESTADO DE EDUCAÇÃO

AÇÃO : 2066 - PROVENTOS DOS PROFISSIONAIS DO MAGISTÉRIO - ENSINO MÉDIO

IAG : DEMAIS PROJETOS E ATIVIDADES

UNIDADE RESPONSÁVEL: 1261 - SECRETARIA DE ESTADO DE EDUCAÇÃO

FINALIDADE: PAGAMENTO DE PESSOAL E AUXÍLIOS AOS PROFISSIONAIS DO MAGISTÉRIO QUE ATUAM NO ENSINO MÉDIO.

PRODUTO: PROFISSIONAL BENEFICIADO

UNIDADE DE MEDIDA: PROFISSIONAL

PÚBLICO-ALVO: PROFISSIONAIS DA EDUCAÇÃO

METAS

(R\$ 1,00)

REGIÕES	2022		2023		2024		2025	
	Físicas	Financeira	Físicas	Financeira	Físicas	Financeira	Físicas	Financeira
Região Intermediária de Barbacena	1.579	80.961.646	1.579	82.232.741	1.579	83.524.363	1.579	84.834.933
Região Intermediária de Belo Horizonte	10.371	542.841.536	10.371	551.364.129	10.371	560.024.278	10.371	568.811.651
Região Intermediária de Divinópolis	2.612	133.927.688	2.612	136.030.348	2.612	138.166.964	2.612	140.334.924
Região Intermediária de Governador Valadares	1.909	97.882.066	1.909	99.418.811	1.909	100.980.373	1.909	102.564.843
Região Intermediária de Ipatinga	2.153	110.392.922	2.153	112.126.087	2.153	113.887.241	2.153	115.674.231
Região Intermediária de Juíz de Fora	4.531	232.357.730	4.531	236.005.815	4.531	239.697.377	4.531	243.479.057
Região Intermediária de Montes Claros	4.744	243.243.856	4.744	247.062.776	4.744	250.943.368	4.744	254.880.888
Região Intermediária de Patos de Minas	2.176	111.572.224	2.176	113.323.904	2.176	115.103.872	2.176	116.909.952
Região Intermediária de Pouso Alegre	2.345	120.237.530	2.345	122.125.255	2.345	124.043.465	2.345	125.989.815
Região Intermediária de Teófilo Otoni	3.564	182.740.536	3.564	185.609.556	3.564	188.524.908	3.564	191.483.028
Região Intermediária de Uberaba	1.477	75.731.698	1.477	76.920.683	1.477	78.128.869	1.477	79.354.779
Região Intermediária de Uberlândia	2.079	106.619.031	2.079	108.272.241	2.079	109.972.863	2.079	111.698.433
Região Intermediária de Varginha	3.159	161.974.566	3.159	164.517.561	3.159	167.101.623	3.159	169.723.593
TOTAL	42.699	2.200.483.029	42.699	2.235.009.907	42.699	2.270.099.564	42.699	2.305.740.127

UNIDADE RESPONSÁVEL: 1261 - SECRETARIA DE ESTADO DE EDUCAÇÃO

FINALIDADE:

ASSEGURAR A OFERTA DE ENSINO MÉDIO NAS ESCOLAS ESTADUAIS DE MINAS GERAIS AOS JOVENS, ATRAVÉS DO PROVIMENTO DE PROFISSIONAIS DE APOIO, DESENVOLVIMENTO DE AÇÕES DE FORMAÇÃO CONTINUADA DOS EDUCADORES, DA IMPLEMENTAÇÃO DO CURRÍCULO REFERÊNCIA DE MINAS GERAIS, CUSTEIO E MANUTENÇÃO DAS UNIDADES ESCOLARES

PRODUTO:

ESTUDANTE ATENDIDO

UNIDADE DE MEDIDA: ESTUDANTE

PÚBLICO-ALVO:

ESTUDANTE

METAS

(R\$ 1,00)

REGIÕES	2022		2023		2024		2025	
	Físicas	Financeira	Físicas	Financeira	Físicas	Financeira	Físicas	Financeira
Região Intermediária de Barbacena	22.129	13.808.496	22.129	13.941.270	22.129	14.096.173	22.129	14.251.076
Região Intermediária de Belo Horizonte	181.635	113.443.499	181.635	127.317.337	181.635	128.944.464	181.635	130.656.039
Região Intermediária de Divinópolis	39.667	24.752.208	39.667	24.990.210	39.667	25.267.879	39.667	25.545.548
Região Intermediária de Governador Valadares	25.696	16.034.304	25.696	16.188.480	25.696	16.368.352	25.696	16.548.224
Região Intermediária de Ipatinga	31.114	19.415.136	31.114	19.601.820	31.114	19.819.618	31.114	20.037.416
Região Intermediária de Juíz de Fora	62.647	39.091.728	62.647	39.467.610	62.647	39.906.139	62.647	40.344.668
Região Intermediária de Montes Claros	63.257	39.472.368	63.257	39.851.910	63.257	40.294.709	63.257	40.737.508
Região Intermediária de Patos de Minas	27.843	17.374.032	27.843	17.541.090	27.843	17.735.991	27.843	17.930.892
Região Intermediária de Pouso Alegre	35.833	22.359.792	35.833	22.574.790	35.833	22.825.621	35.833	23.076.452
Região Intermediária de Teófilo Otoni	47.522	29.653.728	47.522	29.938.860	47.522	30.271.514	47.522	30.604.168
Região Intermediária de Uberaba	23.459	14.638.416	23.459	14.779.170	23.459	14.943.383	23.459	15.107.596
Região Intermediária de Uberlândia	33.142	20.680.608	33.142	20.879.460	33.142	21.111.454	33.142	21.343.448
Região Intermediária de Varginha	48.138	30.038.112	48.138	30.326.940	48.138	30.663.906	48.138	31.000.872
TOTAL	642.082	400.762.427	642.082	417.398.947	642.082	422.249.203	642.082	427.183.907

UNIDADE RESPONSÁVEL: 1261 - SECRETARIA DE ESTADO DE EDUCAÇÃO

PROPICIAR A CONCLUSÃO DO ENSINO MÉDIO AOS JOVENS E ADULTOS NAS ESCOLAS ESTADUAIS DE MINAS GERAIS, POR MEIO DE CURSOS PRESENCIAIS, SEMIPRESENCIAIS E EXAMES DE CERTIFICAÇÃO. PROVIMENTO DE PROFISSIONAIS DE APOIO, DESENVOLVIMENTO DE AÇÕES DE FORMAÇÃO CONTINUADA DOS PROFISSIONAIS DE EDUCAÇÃO BÁSICA, CONSTRUÇÃO E IMPLEMENTAÇÃO DO CURRÍCULO REFERÊNCIA DE MINAS GERAIS, CUSTEIO E MANUTENÇÃO DAS UNIDADES ESCOLARES. A AÇÃO ENVOLVE A IMPLEMENTAÇÃO DO CURRÍCULO REFERÊNCIA, ESTABELECIMENTO DE DIRETRIZES PEDAGÓGICAS E O ATENDIMENTO AOS JOVENS E ADULTOS QUE NÃO TIVERAM ACESSO OU CONTINUIDADE DE ESTUDO NA IDADE DE DIREITO DE FORMA PRESENCIAL E SEMIPRESENCIAL (CESEC), RESPEITANDO O DIREITO À EDUCAÇÃO ESCOLAR E VALORES DA CIDADANIA. ORIENTAÇÃO EXPANSÃO DA OFERTA DE EJA, DE MODO A ATENDER ÀS PESSOAS PRIVADAS DE LIBERDADE NOS ESTABELECIMENTOS PENAI, ASSEGURANDO-SE FORMAÇÃO ESPECÍFICA DOS PROFESSORES E DAS PROFESSORAS E IMPLANTAÇÃO DE DIRETRIZES NACIONAIS EM REGIME DE COLABORAÇÃO,

FINALIDADE:

PRODUTO: ESTUDANTE ATENDIDO

UNIDADE DE MEDIDA: ESTUDANTE

PÚBLICO-ALVO: ESTUDANTE

METAS

(R\$ 1,00)

REGIÕES	2022		2023		2024		2025	
	Físicas	Financeira	Físicas	Financeira	Físicas	Financeira	Físicas	Financeira
Região Intermediária de Barbacena	3.056	4.840.704	3.056	4.910.992	3.056	4.981.280	3.056	5.054.624
Região Intermediária de Belo Horizonte	42.468	67.302.103	42.468	68.278.261	42.468	69.297.573	42.468	70.283.650
Região Intermediária de Divinópolis	6.027	9.544.805	6.027	9.685.389	6.027	9.824.010	6.027	9.968.658
Região Intermediária de Governador Valadares	4.217	6.679.728	4.217	6.776.719	4.217	6.873.710	4.217	6.974.918
Região Intermediária de Ipatinga	5.422	8.588.448	5.422	8.713.154	5.422	8.837.860	5.422	8.967.988
Região Intermediária de Juíz de Fora	12.800	20.275.200	12.800	20.569.600	12.800	20.864.000	12.800	21.171.200
Região Intermediária de Montes Claros	7.188	11.385.792	7.188	11.551.116	7.188	11.716.440	7.188	11.888.952
Região Intermediária de Patos de Minas	5.107	8.089.488	5.107	8.206.949	5.107	8.324.410	5.107	8.446.978
Região Intermediária de Pouso Alegre	7.132	11.297.088	7.132	11.461.124	7.132	11.625.160	7.132	11.796.328
Região Intermediária de Teófilo Otoni	6.610	10.470.240	6.610	10.622.270	6.610	10.774.300	6.610	10.932.940
Região Intermediária de Uberaba	4.947	7.836.048	4.947	7.949.829	4.947	8.063.610	4.947	8.182.338
Região Intermediária de Uberlândia	7.440	11.784.960	7.440	11.956.080	7.440	12.127.200	7.440	12.305.760
Região Intermediária de Varginha	7.122	11.281.248	7.122	11.445.054	7.122	11.608.860	7.122	11.779.788
TOTAL	119.536	189.375.852	119.536	192.126.537	119.536	194.918.413	119.536	197.754.122

UNIDADE RESPONSÁVEL: 1261 - SECRETARIA DE ESTADO DE EDUCAÇÃO

FINALIDADE:

ASSEGURAR ACESSO, PERMANÊNCIA E CONCLUSÃO DO ENSINO MÉDIO PARA ESTUDANTES COM DEFICIÊNCIA, TRANSTORNO DO ESPECTRO AUTISTA E ALTAS HABILIDADES/SUPERDOTAÇÃO, PREFERENCIALMENTE POR MEIO DA EDUCAÇÃO ESPECIAL INCLUSIVA, ATRAVÉS DA OFERTA DE ATENDIMENTO EDUCACIONAL ESPECIALIZADO, PROVIMENTO DE PROFISSIONAIS DE ATENDIMENTO EDUCACIONAL ESPECIALIZADO (AEE) E DESENVOLVIMENTO DE AÇÕES DE FORMAÇÃO CONTINUADA DE PROFISSIONAIS DE EDUCAÇÃO BÁSICA.

PRODUTO:

ESCOLA BENEFICIADA

UNIDADE DE MEDIDA: ESCOLA

PÚBLICO-ALVO:

ESTUDANTE

METAS

(R\$ 1,00)

REGIÕES	2022		2023		2024		2025	
	Físicas	Financeira	Físicas	Financeira	Físicas	Financeira	Físicas	Financeira
Região Intermediária de Barbacena	43	5.892.978	43	5.978.892	43	6.066.139	43	6.154.762
Região Intermediária de Belo Horizonte	318	43.580.978	318	44.216.121	318	44.861.512	318	45.516.927
Região Intermediária de Divinópolis	70	9.593.220	70	9.733.080	70	9.875.110	70	10.019.380
Região Intermediária de Governador Valadares	16	2.192.736	16	2.224.704	16	2.257.168	16	2.290.144
Região Intermediária de Ipatinga	47	6.441.162	47	6.535.068	47	6.630.431	47	6.727.298
Região Intermediária de Juíz de Fora	157	21.516.222	157	21.829.908	157	22.148.461	157	22.472.038
Região Intermediária de Montes Claros	99	13.567.554	99	13.765.356	99	13.966.227	99	14.170.266
Região Intermediária de Patos de Minas	47	6.441.162	47	6.535.068	47	6.630.431	47	6.727.298
Região Intermediária de Pouso Alegre	80	10.963.680	80	11.123.520	80	11.285.840	80	11.450.720
Região Intermediária de Teófilo Otoni	69	9.456.174	69	9.594.036	69	9.734.037	69	9.876.246
Região Intermediária de Uberaba	40	5.481.840	40	5.561.760	40	5.642.920	40	5.725.360
Região Intermediária de Uberlândia	34	4.659.564	34	4.727.496	34	4.796.482	34	4.866.556
Região Intermediária de Varginha	51	6.989.346	51	7.091.244	51	7.194.723	51	7.299.834
TOTAL	1.071	146.776.616	1.071	148.916.253	1.071	151.089.481	1.071	153.296.829

UNIDADE RESPONSÁVEL: 1261 - SECRETARIA DE ESTADO DE EDUCAÇÃO

SUPRIR AS NECESSIDADES NUTRICIONAIS DOS ALUNOS E PROFISSIONAIS DA REDE ESTADUAL DO ENSINO MÉDIO DE ACORDO COM TEMPO DE PERMANÊNCIA NA ESCOLA, A FIM DE GARANTIR O ACESSO À ALIMENTAÇÃO SAUDÁVEL E ADEQUADA, ADQUIRIDA PREFERENCIALMENTE DA AGRICULTURA FAMILIAR, CONFORME DISPÕE A LEI FEDERAL 11.947, DE 16 DE JUNHO DE 2009 E CONTRIBUIR PARA FORMAÇÃO DE BONS HÁBITOS ALIMENTARES, COOPERANDO PARA O ATENDIMENTO DA ESTRATÉGIA 7.17 DA META 7 DO PNE (LEI FEDERAL N°13.005, DE 2014) E COM A META 7.15 DO PLANO ESTADUAL DE EDUCAÇÃO (LEI ESTADUAL N°23.197, DE 2018)

FINALIDADE:

PRODUTO: ESTUDANTE ATENDIDO

UNIDADE DE MEDIDA: ESTUDANTE

PÚBLICO-ALVO: ESTUDANTE

METAS

(R\$ 1,00)

REGIÕES	2022		2023		2024		2025	
	Físicas	Financeira	Físicas	Financeira	Físicas	Financeira	Físicas	Financeira
Região Intermediária de Barbacena	26.584	8.187.872	26.584	8.187.872	26.584	8.187.872	26.584	8.187.872
Região Intermediária de Belo Horizonte	241.414	74.440.460	241.414	80.145.478	241.414	86.050.171	241.414	92.161.528
Região Intermediária de Divinópolis	46.377	14.284.116	46.377	14.284.116	46.377	14.284.116	46.377	14.284.116
Região Intermediária de Governador Valadares	31.080	9.572.640	31.080	9.572.640	31.080	9.572.640	31.080	9.572.640
Região Intermediária de Ipatinga	38.985	12.007.380	38.985	12.007.380	38.985	12.007.380	38.985	12.007.380
Região Intermediária de Juíz de Fora	80.364	24.752.112	80.364	24.752.112	80.364	24.752.112	80.364	24.752.112
Região Intermediária de Montes Claros	72.591	22.358.028	72.591	22.358.028	72.591	22.358.028	72.591	22.358.028
Região Intermediária de Patos de Minas	31.965	9.845.220	31.965	9.845.220	31.965	9.845.220	31.965	9.845.220
Região Intermediária de Pouso Alegre	45.355	13.969.340	45.355	13.969.340	45.355	13.969.340	45.355	13.969.340
Região Intermediária de Teófilo Otoni	56.673	17.455.284	56.673	17.455.284	56.673	17.455.284	56.673	17.455.284
Região Intermediária de Uberaba	30.515	9.398.620	30.515	9.398.620	30.515	9.398.620	30.515	9.398.620
Região Intermediária de Uberlândia	44.177	13.606.516	44.177	13.606.516	44.177	13.606.516	44.177	13.606.516
Região Intermediária de Varginha	58.839	18.122.412	58.839	18.122.412	58.839	18.122.412	58.839	18.122.412
TOTAL	804.919	248.000.000	804.919	253.705.018	804.919	259.609.711	804.919	265.721.068

UNIDADE RESPONSÁVEL: 1261 - SECRETARIA DE ESTADO DE EDUCAÇÃO

FINALIDADE: OFERECER TRANSPORTE ESCOLAR AOS ESTUDANTES DO ENSINO MÉDIO DA REDE ESTADUAL DE ENSINO, RESIDENTES EM ZONA RURAL, VISANDO À PROMOÇÃO DE ACESSO E PERMANÊNCIA NA ESCOLA.

PRODUTO: ESTUDANTE ATENDIDO

UNIDADE DE MEDIDA: ESTUDANTE

PÚBLICO-ALVO: ESTUDANTE

METAS

(R\$ 1,00)

REGIÕES	2022		2023		2024		2025	
	Físicas	Financeira	Físicas	Financeira	Físicas	Financeira	Físicas	Financeira
Estadual	89.415	217.043.274	89.415	217.043.274	89.415	217.043.274	89.415	217.043.274
TOTAL	89.415	217.043.274	89.415	217.043.274	89.415	217.043.274	89.415	217.043.274

Programas e Ações por Área Temática
EDUCAÇÃO

2161 - FUNDAÇÃO EDUCACIONAL CAIO MARTINS

AÇÃO : 4219 - ATENDIMENTO NO ENSINO MÉDIO

IAG : DEMAIS PROJETOS E ATIVIDADES

UNIDADE RESPONSÁVEL: 2161 - FUNDAÇÃO EDUCACIONAL CAIO MARTINS

FINALIDADE: PROMOVER A OFERTA DO ENSINO MÉDIO, RESULTANDO NA MELHORIA DO PROCESSO DE ENSINO-APRENDIZAGEM, EM TODAS AS ÁREAS DO CONHECIMENTO.

PRODUTO: ESCOLA ATENDIDA

UNIDADE DE MEDIDA: ESCOLA

PÚBLICO-ALVO: ESTUDANTE

METAS

(R\$ 1,00)

REGIÕES	2022		2023		2024		2025	
	Físicas	Financeira	Físicas	Financeira	Físicas	Financeira	Físicas	Financeira
Região Intermediária de Belo Horizonte	1	762.000	1	762.000	1	762.000	1	762.000
TOTAL	1	762.000	1	762.000	1	762.000	1	762.000

Programas e Ações por Área Temática
EDUCAÇÃO

PROGRAMA 108 - EDUCAÇÃO PROFISSIONAL

PROGRAMA MULTISSETORIAL

ÁREA TEMÁTICA: EDUCAÇÃO

UNIDADE RESPONSÁVEL: 1261 - SECRETARIA DE ESTADO DE EDUCAÇÃO

OBJETIVO DO PROGRAMA: PROMOVER A IMPLEMENTAÇÃO DE UMA POLÍTICA DE EDUCAÇÃO PROFISSIONAL OFERECENDO CURSOS DE FORMAÇÃO PARA O TRABALHO E CONSOLIDANDO OS CENTROS DE EDUCAÇÃO PROFISSIONAL.

OBJETIVOS DE DESENVOLVIMENTO SUSTENTÁVEL

4 - EDUCAÇÃO DE QUALIDADE

OBJETIVOS ESTRATÉGICOS

- EDUCAÇÃO

- SER REFERÊNCIA EM QUALIDADE, EFICIÊNCIA E OPORTUNIDADE EM ENSINO.

DIRETRIZES ESTRATÉGICAS

- PROMOVER POLÍTICAS DE ATENÇÃO INTEGRAL AO ESTUDANTE, PARA PREVENÇÃO DA EVASÃO ESCOLAR, IMPLEMENTADAS POR MEIO DE AÇÕES DESENVOLVIDAS EM ARTICULAÇÃO COM OS ÓRGÃOS DE ASSISTÊNCIA SOCIAL, SAÚDE E PROTEÇÃO À INFÂNCIA, À ADOLESCÊNCIA E À JUVENTUDE E EM PARCERIA COM AS FAMÍLIAS

- RACIONALIZAR O USO DOS RECURSOS DISPONÍVEIS E INCENTIVAR INOVAÇÕES DIGITAIS, PROPICIANDO MAIOR EFICIÊNCIA E QUALIDADE DOS SERVIÇOS OFERECIDOS

INDICADOR(ES) DO PROGRAMA (UNIDADE DE MEDIDA)	ÍNDICE DE REFERÊNCIA		METAS			
	DATA DE APURAÇÃO	ÍNDICE	2022	2023	2024	2025
IDEB ENSINO MÉDIO (NÚMERO ABSOLUTO)	30/09/2020	4,00	0,00	4,40	0,00	4,70
VALOR DO PROGRAMA NO ANO	2022	2023	2024	2025		
ORÇAMENTO FISCAL	946.011.403	967.877.096	1.009.440.780	1.032.843.708		
Despesas correntes	941.531.403	963.397.096	1.004.960.780	1.028.363.708		
Despesas de capital	4.480.000	4.480.000	4.480.000	4.480.000		
ORÇAMENTO DE INVESTIMENTO DAS EMPRESAS CONTROLADAS PELO ESTADO	0	0	0	0		
TOTAL	946.011.403	967.877.096	1.009.440.780	1.032.843.708		

Programas e Ações por Área Temática
EDUCAÇÃO

1261 - SECRETARIA DE ESTADO DE EDUCAÇÃO

AÇÃO : 4203 - TRILHAS DE FUTURO

IAG : PROJETOS ESTRATÉGICOS

PROJETO ESTRATÉGICO: Gestão pela Aprendizagem

UNIDADE RESPONSÁVEL: 1261 - SECRETARIA DE ESTADO DE EDUCAÇÃO

FINALIDADE: AMPLIAÇÃO DO QUANTITATIVO DE VAGAS GRATUITAS OFERTADAS NA EDUCAÇÃO PROFISSIONAL EM MINAS GERAIS, AMPLIANDO AS OPORTUNIDADES AOS JOVENS MINEIROS

PRODUTO: ESTUDANTE ATENDIDO

UNIDADE DE MEDIDA: ESTUDANTE

PÚBLICO-ALVO: ESTUDANTE

METAS

(R\$ 1,00)

REGIÕES	2022		2023		2024		2025	
	Físicas	Financeira	Físicas	Financeira	Físicas	Financeira	Físicas	Financeira
Região Intermediária de Barbacena	3.000	25.464.391	3.856	17.820.324	3.999	28.429.710	4.284	27.152.861
Região Intermediária de Belo Horizonte	34.284	291.003.588	44.079	492.424.856	45.711	283.350.572	48.974	336.226.150
Região Intermediária de Divinópolis	7.024	59.620.384	9.029	41.726.045	9.364	66.567.673	10.030	63.569.058
Região Intermediária de Governador Valadares	3.114	26.432.043	4.005	18.508.945	4.153	29.524.592	4.451	28.211.409
Região Intermediária de Ipatinga	4.718	40.046.810	6.065	28.028.295	6.291	44.721.747	6.740	42.717.074
Região Intermediária de Juíz de Fora	8.732	74.118.397	11.228	51.889.918	11.642	82.766.029	12.478	79.088.812
Região Intermediária de Montes Claros	10.716	90.958.607	13.783	63.696.665	14.289	101.581.155	15.312	97.048.140
Região Intermediária de Patos de Minas	4.588	38.943.433	5.900	27.266.105	6.114	43.464.392	6.554	41.539.206
Região Intermediária de Pouso Alegre	5.133	43.569.580	6.600	30.501.634	6.845	48.662.625	7.332	46.471.833
Região Intermediária de Teófilo Otoni	6.421	54.502.287	8.253	38.140.881	8.565	60.890.411	9.174	58.146.759
Região Intermediária de Uberaba	4.102	34.818.083	5.270	24.354.049	5.466	38.856.128	5.858	37.126.214
Região Intermediária de Uberlândia	6.068	51.505.449	7.804	36.063.478	8.092	57.521.230	8.669	54.938.980
Região Intermediária de Varginha	7.100	60.265.615	9.128	42.184.164	9.469	67.315.785	10.144	64.293.374
TOTAL	105.000	891.248.667	135.000	912.605.359	140.000	953.652.049	150.000	976.529.870

UNIDADE RESPONSÁVEL: 1261 - SECRETARIA DE ESTADO DE EDUCAÇÃO

FINALIDADE:

QUALIFICAR A OFERTA DE CURSOS TÉCNICOS NAS ESCOLAS DA REDE ESTADUAL, CONTRIBUINDO PARA A PROFISSIONALIZAÇÃO DOS JOVENS COM VISTAS À PARTICIPAÇÃO COMO CIDADÃO NO MUNDO DO TRABALHO E ATENDENDO ÀS DEMANDAS DAS COMUNIDADES E DOS ARRANJOS PRODUTIVOS LOCAIS. A AÇÃO OBJETIVA TAMBÉM DISCUTIR E ELABORAR PROPOSTAS PARA O NOVO ENSINO MÉDIO, EM ESPECIAL AO ITINERÁRIO DA EDUCAÇÃO PROFISSIONAL, BEM COMO CONTRIBUIR PARA A OFERTA DO ENSINO MÉDIO EM TEMPO INTEGRAL PROFISSIONAL.

PRODUTO:

ESTUDANTE ATENDIDO

UNIDADE DE MEDIDA: ESTUDANTE

PÚBLICO-ALVO: ESTUDANTE

METAS

(R\$ 1,00)

REGIÕES	2022		2023		2024		2025	
	Físicas	Financeira	Físicas	Financeira	Físicas	Financeira	Físicas	Financeira
Região Intermediária de Barbacena	231	1.489.257	231	1.502.424	231	1.516.053	231	1.529.682
Região Intermediária de Belo Horizonte	2.465	15.896.000	2.465	16.038.945	2.465	16.178.169	2.465	16.324.576
Região Intermediária de Divinópolis	455	2.933.385	455	2.959.320	455	2.986.165	455	3.013.010
Região Intermediária de Governador Valadares	129	831.663	129	839.016	129	846.627	129	854.238
Região Intermediária de Ipatinga	258	1.663.326	258	1.678.032	258	1.693.254	258	1.708.476
Região Intermediária de Juíz de Fora	800	5.157.600	800	5.203.200	800	5.250.400	800	5.297.600
Região Intermediária de Montes Claros	1.014	6.537.258	1.014	6.595.056	1.014	6.654.882	1.014	6.714.708
Região Intermediária de Patos de Minas	436	2.810.892	436	2.835.744	436	2.861.468	436	2.887.192
Região Intermediária de Pouso Alegre	891	5.744.277	891	5.795.064	891	5.847.633	891	5.900.202
Região Intermediária de Teófilo Otoni	455	2.933.385	455	2.959.320	455	2.986.165	455	3.013.010
Região Intermediária de Uberaba	202	1.302.294	202	1.313.808	202	1.325.726	202	1.337.644
Região Intermediária de Uberlândia	320	2.063.040	320	2.081.280	320	2.100.160	320	2.119.040
Região Intermediária de Varginha	209	1.347.423	209	1.359.336	209	1.371.667	209	1.383.998
TOTAL	7.865	50.709.800	7.865	51.160.545	7.865	51.618.369	7.865	52.083.376

UNIDADE RESPONSÁVEL: 1261 - SECRETARIA DE ESTADO DE EDUCAÇÃO

FINALIDADE:

SUPRIR AS NECESSIDADES NUTRICIONAIS DOS ALUNOS DA REDE ESTADUAL DE EDUCAÇÃO PROFISSIONAL DE ACORDO COM TEMPO DE PERMANÊNCIA NA ESCOLA, A FIM DE GARANTIR O ACESSO À ALIMENTAÇÃO SAUDÁVEL E ADEQUADA, ADQUIRIDA PREFERENCIALMENTE DA AGRICULTURA FAMILIAR, CONFORME DISPÕE A LEI FEDERAL 11.947, DE 16 DE JUNHO DE 2009 E CONTRIBUIR PARA FORMAÇÃO DE BONS HÁBITOS ALIMENTARES, COOPERANDO PARA O ATENDIMENTO DA ESTRATÉGIA 7.17 DA META 7 DO PNE (LEI FEDERAL N°13.005, DE 2014) E COM A META 7.15 DO PLANO ESTADUAL DE EDUCAÇÃO (LEI ESTADUAL N°23.197, DE 2018)

PRODUTO:

ESTUDANTE ATENDIDO

UNIDADE DE MEDIDA: ESTUDANTE

PÚBLICO-ALVO: ESTUDANTE

METAS

(R\$ 1,00)

REGIÕES	2022		2023		2024		2025	
	Físicas	Financeira	Físicas	Financeira	Físicas	Financeira	Físicas	Financeira
Região Intermediária de Barbacena	231	33.264	231	33.264	231	33.264	231	33.264
Região Intermediária de Belo Horizonte	2.290	347.536	2.290	347.536	2.290	347.536	2.290	347.536
Região Intermediária de Divinópolis	455	65.520	455	65.520	455	65.520	455	65.520
Região Intermediária de Governador Valadares	129	18.576	129	18.576	129	18.576	129	18.576
Região Intermediária de Ipatinga	258	37.152	258	37.152	258	37.152	258	37.152
Região Intermediária de Juíz de Fora	612	88.128	612	88.128	612	88.128	612	88.128
Região Intermediária de Montes Claros	380	54.720	380	54.720	380	54.720	380	54.720
Região Intermediária de Patos de Minas	411	59.184	411	59.184	411	59.184	411	59.184
Região Intermediária de Pouso Alegre	918	132.192	918	132.192	918	132.192	918	132.192
Região Intermediária de Teófilo Otoni	455	65.520	455	65.520	455	65.520	455	65.520
Região Intermediária de Uberaba	202	29.088	202	29.088	202	29.088	202	29.088
Região Intermediária de Uberlândia	271	39.024	271	39.024	271	39.024	271	39.024
Região Intermediária de Varginha	209	30.096	209	30.096	209	30.096	209	30.096
TOTAL	6.821	1.000.000	6.821	1.000.000	6.821	1.000.000	6.821	1.000.000

Programas e Ações por Área Temática
EDUCAÇÃO

2161 - FUNDAÇÃO EDUCACIONAL CAIO MARTINS

AÇÃO : 4365 - AÇÕES DE EDUCAÇÃO PROFISSIONAL

IAG : DEMAIS PROJETOS E ATIVIDADES

UNIDADE RESPONSÁVEL: 2161 - FUNDAÇÃO EDUCACIONAL CAIO MARTINS

FINALIDADE: PROMOVER AÇÕES DE FORMAÇÃO E QUALIFICAÇÃO PROFISSIONAL, PARA ADOLESCENTES, JOVENS E ADULTOS, ARTICULADA COM A EDUCAÇÃO BÁSICA, VISANDO PROPORCIONAR CONHECIMENTOS, SABERES E COMPETÊNCIAS PARA O EXERCÍCIO PLENO DA CIDADANIA E A INSERÇÃO NO MUNDO DO TRABALHO.

PRODUTO: PESSOA ATENDIDA

UNIDADE DE MEDIDA: PESSOA

PÚBLICO-ALVO: ADOLESCENTES, JOVENS E ADULTOS, ESPECIALMENTE DO CAMPO EM SITUAÇÃO DE VULNERABILIDADE SOCIAL

METAS

(R\$ 1,00)

REGIÕES	2022		2023		2024		2025	
	Físicas	Financeira	Físicas	Financeira	Físicas	Financeira	Físicas	Financeira
Região Intermediária de Belo Horizonte	150	518.999	150	518.999	150	518.999	150	518.999
Região Intermediária de Montes Claros	820	2.014.938	820	2.073.194	820	2.132.364	820	2.192.464
Região Intermediária de Patos de Minas	150	518.999	150	518.999	150	518.999	150	518.999
TOTAL	1.120	3.052.936	1.120	3.111.192	1.120	3.170.362	1.120	3.230.462

Programas e Ações por Área Temática
EDUCAÇÃO

PROGRAMA 110 - ORGANIZAÇÃO, AVALIAÇÃO E GESTÃO ESCOLAR

PROGRAMA UNISSETORIAL

ÁREA TEMÁTICA: EDUCAÇÃO

UNIDADE RESPONSÁVEL: 1261 - SECRETARIA DE ESTADO DE EDUCAÇÃO

OBJETIVO DO PROGRAMA: FORTALECER A GESTÃO ESCOLAR NAS PERSPECTIVAS DE MELHORIA DA INFRAESTRUTURA ESCOLAR, DO MONITORAMENTO DO FLUXO ESCOLAR COM FOCO NA MELHORIA DA APRENDIZAGEM DOS ESTUDANTES E ESTABELECEER AÇÕES DE PARTICIPAÇÃO DAS ESCOLAS ESTADUAIS E DOS ESTUDANTES NAS AVALIAÇÕES EXTERNAS QUE MENSURAM OS ÍNDICES DE QUALIDADE DA APRENDIZAGEM.

OBJETIVOS DE DESENVOLVIMENTO SUSTENTÁVEL

4 - EDUCAÇÃO DE QUALIDADE

OBJETIVOS ESTRATÉGICOS

- EDUCAÇÃO

- SER REFERÊNCIA EM QUALIDADE, EFICIÊNCIA E OPORTUNIDADE EM ENSINO.

DIRETRIZES ESTRATÉGICAS

- DESENVOLVER PROGRAMAS DE FORMAÇÃO DE PROFESSORES, DIRECIONADOS PARA AS NECESSIDADES DOS ESTUDANTES.

- RACIONALIZAR O USO DOS RECURSOS DISPONÍVEIS E INCENTIVAR INOVAÇÕES DIGITAIS, PROPICIANDO MAIOR EFICIÊNCIA E QUALIDADE DOS SERVIÇOS OFERECIDOS

INDICADOR(ES) DO PROGRAMA (UNIDADE DE MEDIDA)	ÍNDICE DE REFERÊNCIA		METAS			
	DATA DE APURAÇÃO	ÍNDICE	2022	2023	2024	2025
IDEB ANOS FINAIS DO ENSINO FUNDAMENTAL (NÚMERO ABSOLUTO)	30/09/2020	4,60	0,00	5,00	0,00	5,20
IDEB ANOS INICIAIS DO ENSINO FUNDAMENTAL (NÚMERO ABSOLUTO)	30/09/2020	6,50	0,00	6,90	0,00	7,10
IDEB ENSINO MÉDIO (NÚMERO ABSOLUTO)	30/09/2020	4,00	0,00	4,40	0,00	4,70
PERCENTUAL DE ESCOLAS COM CONECTIVIDADE, COM VELOCIDADE MÍNIMA DE CONEXÃO DE ACORDO COM O PADRÃO SEE. (PERCENTUAL)	31/01/2021	95,00	97,00	98,00	99,00	100,00
PERCENTUAL DE ESCOLAS COM LABORATÓRIO DE INFORMÁTICA EM FUNCIONAMENTO, DE ACORDO COM O PADRÃO SEE/MG (PORCENTAGEM)	28/02/2021	80,00	90,00	92,00	94,00	96,00
PERCENTUAL DE UNIDADES ESCOLARES COM INFRAESTRUTURA DA SUA REDE FÍSICA AVALIADA COMO BOA OU MUITO BOA (PORCENTAGEM)	30/06/2020	49,59	60,00	65,00	70,00	75,00
PROFICIÊNCIA MÉDIA DOS ALUNOS DO ENSINO MÉDIO EM LÍNGUA PORTUGUESA (PROEB/SEE). (NÚMERO ABSOLUTO)	31/01/2020	265,20	276,40	280,80	282,20	283,70
PROFICIÊNCIA MÉDIA DOS ESTUDANTES DA REDE ESTADUAL DO ENSINO MÉDIO EM MATEMÁTICA (PROEB/SEE). (NÚMERO ABSOLUTO)	31/05/2019	268,90	274,50	278,30	280,30	282,20
PROFICIÊNCIA MÉDIA DOS ESTUDANTES DA REDE ESTADUAL DOS ANOS FINAIS DO ENSINO FUNDAMENTAL EM LÍNGUA PORTUGUESA (PROEB/SEE). (NÚMERO ABSOLUTO)	31/05/2019	246,50	260,60	262,85	265,10	266,20
PROFICIÊNCIA MÉDIA DOS ESTUDANTES DA REDE ESTADUAL DOS ANOS FINAIS DO ENSINO FUNDAMENTAL EM MATEMÁTICA (PROEB/SEE). (NÚMERO ABSOLUTO)	31/01/2020	253,80	264,00	266,00	268,00	269,00
PROFICIÊNCIA MÉDIA DOS ESTUDANTES DA REDE ESTADUAL DOS ANOS INICIAIS DO ENSINO FUNDAMENTAL EM LÍNGUA PORTUGUESA (PROEB/SEE). (NÚMERO ABSOLUTO)	31/01/2020	222,40	227,00	228,25	229,50	232,00
PROFICIÊNCIA MÉDIA DOS ESTUDANTES DA REDE ESTADUAL DOS ANOS INICIAIS DO ENSINO FUNDAMENTAL EM MATEMÁTICA (PROEB/SEE). (NÚMERO ABSOLUTO)	31/01/2020	230,40	241,50	244,25	247,00	249,85
VALOR DO PROGRAMA NO ANO			2022	2023	2024	2025
ORÇAMENTO FISCAL			1.441.944.442	1.482.604.649	1.383.424.225	1.383.869.233
Despesas correntes			239.612.930	239.970.445	240.400.404	240.845.412

VALOR DO PROGRAMA NO ANO	2022	2023	2024	2025
Despesas de capital	1.202.331.512	1.242.634.204	1.143.023.821	1.143.023.821
ORÇAMENTO DE INVESTIMENTO DAS EMPRESAS CONTROLADAS PELO ESTADO	0	0	0	0
TOTAL	1.441.944.442	1.482.604.649	1.383.424.225	1.383.869.233

Programas e Ações por Área Temática
EDUCAÇÃO

1261 - SECRETARIA DE ESTADO DE EDUCAÇÃO

AÇÃO : 2040 - SOMAR

IAG : PROJETOS ESTRATÉGICOS

PROJETO ESTRATÉGICO: Gestão pela Aprendizagem

UNIDADE RESPONSÁVEL: 1261 - SECRETARIA DE ESTADO DE EDUCAÇÃO

FINALIDADE: MELHORAR A QUALIDADE DO ENSINO OFERTADO NAS ESCOLAS ESTADUAIS PARTICIPANTES, A PARTIR DA SOMA DE ESFORÇOS COM AS ORGANIZAÇÕES DA SOCIEDADE CIVIL SEM FINS LUCRATIVOS PARCEIRAS.

PRODUTO: ESTUDANTE ATENDIDO

UNIDADE DE MEDIDA: ESTUDANTE

PÚBLICO-ALVO: ESTUDANTE

METAS

(R\$ 1,00)

REGIÕES	2022		2023		2024		2025	
	Físicas	Financeira	Físicas	Financeira	Físicas	Financeira	Físicas	Financeira
Região Intermediária de Belo Horizonte	2.145	11.869.129	2.145	12.284.548	2.145	12.714.507	2.145	13.159.515
TOTAL	2.145	11.869.129	2.145	12.284.548	2.145	12.714.507	2.145	13.159.515

UNIDADE RESPONSÁVEL: 1261 - SECRETARIA DE ESTADO DE EDUCAÇÃO

FINALIDADE:

FORMAR E IMPLEMENTAR CICLOS DE GESTÃO E POLÍTICAS DE FORTALECIMENTO DAS APRENDIZAGENS NA REDE ESTADUAL DE ENSINO DE MINAS GERAIS DE MODO A IMPULSIONAR A GESTÃO DAS UNIDADES ESCOLARES PARA QUE ELAS SE TRANSFORMEM EM SISTEMAS DE ALTO DESEMPENHO, CAPAZES DE PRODUZIR, REGULAR E CONSISTENTEMENTE OBTER RESULTADOS SUPERIORES.

PRODUTO:

ESCOLA ATENDIDA

UNIDADE DE MEDIDA: ESCOLA

PÚBLICO-ALVO:

PROFISSIONAIS DA EDUCAÇÃO

METAS

(R\$ 1,00)

REGIÕES	2022		2023		2024		2025	
	Físicas	Financeira	Físicas	Financeira	Físicas	Financeira	Físicas	Financeira
Região Intermediária de Barbacena	136	4.326.682	136	4.326.682	136	4.326.682	136	4.326.682
Região Intermediária de Belo Horizonte	687	21.856.083	687	21.856.083	687	21.856.083	687	21.856.083
Região Intermediária de Divinópolis	213	6.776.346	213	6.776.346	213	6.776.346	213	6.776.346
Região Intermediária de Governador Valadares	203	6.458.205	203	6.458.205	203	6.458.205	203	6.458.205
Região Intermediária de Ipatinga	190	6.044.626	190	6.044.626	190	6.044.626	190	6.044.626
Região Intermediária de Juíz de Fora	429	13.648.135	429	13.648.135	429	13.648.135	429	13.648.135
Região Intermediária de Montes Claros	466	14.825.235	466	14.825.235	466	14.825.235	466	14.825.235
Região Intermediária de Patos de Minas	168	5.344.721	168	5.344.721	168	5.344.721	168	5.344.721
Região Intermediária de Pouso Alegre	184	5.853.747	184	5.853.747	184	5.853.747	184	5.853.747
Região Intermediária de Teófilo Otoni	387	12.311.947	387	12.311.947	387	12.311.947	387	12.311.947
Região Intermediária de Uberaba	108	3.435.893	108	3.435.893	108	3.435.893	108	3.435.893
Região Intermediária de Uberlândia	156	4.962.955	156	4.962.955	156	4.962.955	156	4.962.955
Região Intermediária de Varginha	244	7.762.578	244	7.762.578	244	7.762.578	244	7.762.578
TOTAL	3.571	113.607.153	3.571	113.607.153	3.571	113.607.153	3.571	113.607.153

UNIDADE RESPONSÁVEL: 1261 - SECRETARIA DE ESTADO DE EDUCAÇÃO

FINALIDADE:

AVALIAR A QUALIDADE DA OFERTA DE ENSINO FUNDAMENTAL E MÉDIO PELAS ESCOLAS PÚBLICAS DE MINAS GERAIS, FORNECENDO INFORMAÇÕES PARA O PLANEJAMENTO, MONITORAMENTO E REFORMULAÇÃO DAS POLÍTICAS PÚBLICAS. AVALIAR O APRENDIZADO DOS ALUNOS E TURMAS, PROPICIANDO À ESCOLA INFORMAÇÕES PARA O PLANEJAMENTO DAS ATIVIDADES PEDAGÓGICAS.

PRODUTO:

ESTUDANTE ATENDIDO

UNIDADE DE MEDIDA: ESTUDANTE

PÚBLICO-ALVO:

ESTUDANTE

METAS

(R\$ 1,00)

REGIÕES	2022		2023		2024		2025	
	Físicas	Financeira	Físicas	Financeira	Físicas	Financeira	Físicas	Financeira
Estadual	1.835.078	113.500.000	1.835.078	113.500.000	1.835.078	113.500.000	1.835.078	113.500.000
TOTAL	1.835.078	113.500.000	1.835.078	113.500.000	1.835.078	113.500.000	1.835.078	113.500.000

UNIDADE RESPONSÁVEL: 1261 - SECRETARIA DE ESTADO DE EDUCAÇÃO

FINALIDADE:

GARANTIR VAGA A ALUNOS NO ENSINO FUNDAMENTAL, ORGANIZAR O CADASTRO ESCOLAR, ELABORAR PLANO DE ATENDIMENTO ESCOLAR, REGULAR O FUNCIONAMENTO E A OFERTA DE CURSOS POR ESCOLAS PÚBLICAS E PRIVADAS, ASSEGURAR A REGULARIDADE DA VIDA ESCOLAR DOS ALUNOS, GARANTIR EXECUÇÃO DO CENSO ESCOLAR, REESTRUTURAR OS SISTEMAS DE INFORMAÇÃO COM FOCO NA MELHORIA DA APRENDIZAGEM.

PRODUTO: ESTUDANTE ATENDIDO

UNIDADE DE MEDIDA: ESTUDANTE

PÚBLICO-ALVO: ESTUDANTE

METAS

(R\$ 1,00)

REGIÕES	2022		2023		2024		2025	
	Físicas	Financeira	Físicas	Financeira	Físicas	Financeira	Físicas	Financeira
Estadual	0	636.618	0	578.744	0	578.744	0	578.744
Região Intermediária de Barbacena	56.212	0	56.212	0	56.212	0	56.212	0
Região Intermediária de Belo Horizonte	420.671	0	420.671	0	420.671	0	420.671	0
Região Intermediária de Divinópolis	105.320	0	105.320	0	105.320	0	105.320	0
Região Intermediária de Governador Valadares	74.621	0	74.621	0	74.621	0	74.621	0
Região Intermediária de Ipatinga	84.070	0	84.070	0	84.070	0	84.070	0
Região Intermediária de Juíz de Fora	173.026	0	173.026	0	173.026	0	173.026	0
Região Intermediária de Montes Claros	186.325	0	186.325	0	186.325	0	186.325	0
Região Intermediária de Patos de Minas	78.186	0	78.186	0	78.186	0	78.186	0
Região Intermediária de Pouso Alegre	83.208	0	83.208	0	83.208	0	83.208	0
Região Intermediária de Teófilo Otoni	142.135	0	142.135	0	142.135	0	142.135	0
Região Intermediária de Uberaba	59.093	0	59.093	0	59.093	0	59.093	0
Região Intermediária de Uberlândia	88.161	0	88.161	0	88.161	0	88.161	0
Região Intermediária de Varginha	128.282	30	128.282	0	128.282	0	128.282	0
TOTAL	1.679.310	636.648	1.679.310	578.744	1.679.310	578.744	1.679.310	578.744

UNIDADE RESPONSÁVEL: 1261 - SECRETARIA DE ESTADO DE EDUCAÇÃO

FINALIDADE: GARANTIR O FUNCIONAMENTO ADEQUADO DAS UNIDADES EDUCACIONAIS, POR MEIO DO PROVIMENTO ADEQUADO DE INFRAESTRUTURA FÍSICA, EQUIPAMENTO DE INFORMÁTICA, OPERACIONAL, DE SEGURANÇA E ACESSIBILIDADE (OBRAS, MOBILIÁRIOS E EQUIPAMENTOS).

PRODUTO: ESCOLA ATENDIDA

UNIDADE DE MEDIDA: ESCOLA

PÚBLICO-ALVO: ESTUDANTE

METAS

(R\$ 1,00)

REGIÕES	2022		2023		2024		2025	
	Físicas	Financeira	Físicas	Financeira	Físicas	Financeira	Físicas	Financeira
Estadual	3.571	1.202.331.512	3.571	1.242.634.204	3.571	1.143.023.821	3.571	1.143.023.821
TOTAL	3.571	1.202.331.512	3.571	1.242.634.204	3.571	1.143.023.821	3.571	1.143.023.821

Programas e Ações por Área Temática
EDUCAÇÃO

PROGRAMA 112 - MODALIDADES E TEMÁTICAS ESPECIAIS DE ENSINO

PROGRAMA UNISSETORIAL

ÁREA TEMÁTICA: EDUCAÇÃO

UNIDADE RESPONSÁVEL: 1261 - SECRETARIA DE ESTADO DE EDUCAÇÃO

FORTALECER, VALORIZAR, PRESERVAR E REAFIRMAR, POR MEIO DE PROPOSTAS PEDAGÓGICAS ESPECÍFICAS, AS CULTURAS E A IDENTIDADE DAS COMUNIDADES ESCOLARES DO CAMPO, INDÍGENAS E QUILOMBOLAS EM MINAS GERAIS, GARANTINDO ACESSO E PERMANÊNCIA À EDUCAÇÃO BÁSICA, CORROBORANDO COM A PROMOÇÃO DA IGUALDADE E EQUIDADE RACIAL, PROMOVER A DISCUSSÃO, ENTRE OS INTEGRANTES DA COMUNIDADE ESCOLAR, SOBRE A DIVERSIDADE E OS DIREITOS HUMANOS NO AMBIENTE DA ESCOLA, DE FORMA A CONSCIENTIZÁ-LOS PARA A IMPORTÂNCIA DE RECONHECER E RESPEITAR A TODOS, EM SUAS CARACTERÍSTICAS FÍSICAS, INTELECTUAIS, PSICOLÓGICAS, ÉTNICAS, SOCIOCULTURAIS, ETÁRIAS E DE GÊNERO, CONTRIBUINDO PARA A REDUÇÃO DA VIOLÊNCIA NAS ESCOLAS, POSSIBILITAR MAIOR PARTICIPAÇÃO, MOBILIZAÇÃO SOCIAL, PROTAGONISMO E EMANCIPAÇÃO DOS JOVENS, GARANTIR A ESCOLARIZAÇÃO DOS ADOLESCENTES EM CUMPRIMENTO DE MEDIDAS SOCIOEDUCATIVAS, PROMOVER AÇÕES DE SAÚDE E EDUCAÇÃO AMBIENTAL NAS ESCOLAS.

OBJETIVOS DE DESENVOLVIMENTO SUSTENTÁVEL

4 - EDUCAÇÃO DE QUALIDADE

OBJETIVOS ESTRATÉGICOS

- EDUCAÇÃO

- SER REFERÊNCIA EM QUALIDADE, EFICIÊNCIA E OPORTUNIDADE EM ENSINO.

DIRETRIZES ESTRATÉGICAS

- PROMOVER POLÍTICAS DE ATENÇÃO INTEGRAL AO ESTUDANTE, PARA PREVENÇÃO DA EVASÃO ESCOLAR, IMPLEMENTADAS POR MEIO DE AÇÕES DESENVOLVIDAS EM ARTICULAÇÃO COM OS ÓRGÃOS DE ASSISTÊNCIA SOCIAL, SAÚDE E PROTEÇÃO À INFÂNCIA, À ADOLESCÊNCIA E À JUVENTUDE E EM PARCERIA COM AS FAMÍLIAS

- RACIONALIZAR O USO DOS RECURSOS DISPONÍVEIS E INCENTIVAR INOVAÇÕES DIGITAIS, PROPICIANDO MAIOR EFICIÊNCIA E QUALIDADE DOS SERVIÇOS OFERECIDOS

INDICADOR(ES) DO PROGRAMA (UNIDADE DE MEDIDA)	ÍNDICE DE REFERÊNCIA		METAS			
	DATA DE APURAÇÃO	ÍNDICE	2022	2023	2024	2025
IDEB ANOS FINAIS DO ENSINO FUNDAMENTAL (NÚMERO ABSOLUTO)	30/09/2020	4,60	0,00	5,00	0,00	5,20
IDEB ANOS INICIAIS DO ENSINO FUNDAMENTAL (NÚMERO ABSOLUTO)	30/09/2020	6,50	0,00	6,90	0,00	7,41
IDEB ENSINO MÉDIO (NÚMERO ABSOLUTO)	30/09/2020	4,00	0,00	4,40	0,00	4,70
PERCENTUAL DE ESCOLAS COM COLETIVOS JUVENIS E/OU GRÊMIOS ESTUDANTIL CRIADOS (PORCENTAGEM)	31/12/2020	61,50	100,00	100,00	100,00	100,00
PERCENTUAL DE ESCOLAS DE ENSINO MÉDIO COM CONSELHOS DE REPRESENTANTES DE TURMA INSTITUÍDOS (PORCENTAGEM)	31/03/2021	72,00	100,00	100,00	100,00	100,00
PERCENTUAL DE ESCOLAS QUE CUMPREM OS CRITÉRIOS PREVISTOS NAS LEIS N°10.639/03 E N°11.645/08 - AFROCONSCIÊNCIA (PORCENTAGEM)	31/12/2020	100,00	100,00	100,00	100,00	100,00
TAXA DE ABANDONO NAS ESCOLAS DO CAMPO - ENSINO FUNDAMENTAL (PERCENTUAL)	31/08/2020	1,30	1,00	0,30	0,30	0,30
TAXA DE ABANDONO NAS ESCOLAS DO CAMPO - ENSINO MÉDIO (PERCENTUAL)	31/08/2020	4,10	2,00	2,00	2,00	2,00
TAXA DE ABANDONO NAS ESCOLAS INDÍGENAS - ENSINO FUNDAMENTAL (PERCENTUAL)	31/08/2020	3,40	1,20	1,20	1,20	1,20
TAXA DE ABANDONO NAS ESCOLAS INDÍGENAS - ENSINO MÉDIO (PERCENTUAL)	31/08/2020	9,90	2,90	2,90	2,90	2,90
TAXA DE ABANDONO NAS ESCOLAS QUILOMBOLAS - ENSINO FUNDAMENTAL (PERCENTUAL)	31/08/2020	1,40	0,50	0,50	0,50	0,50
TAXA DE ABANDONO NAS ESCOLAS QUILOMBOLAS - ENSINO MÉDIO (PERCENTUAL)	31/08/2020	3,60	2,50	2,50	2,50	2,50
TAXA DE APROVAÇÃO NAS ESCOLAS DO CAMPO - ENSINO FUNDAMENTAL (PERCENTUAL)	31/08/2020	91,80	98,00	98,00	98,00	98,00
TAXA DE APROVAÇÃO NAS ESCOLAS DO CAMPO - ENSINO MÉDIO (PERCENTUAL)	31/08/2020	88,70	95,00	95,00	95,00	95,00
TAXA DE APROVAÇÃO NAS ESCOLAS INDÍGENAS - ENSINO FUNDAMENTAL (PERCENTUAL)	31/08/2017	91,40	96,00	96,00	96,00	96,00
TAXA DE APROVAÇÃO NAS ESCOLAS INDÍGENAS - ENSINO MÉDIO (PERCENTUAL)	31/08/2020	88,50	96,00	96,00	96,00	96,00

(UNIDADE DE MEDIDA)	DATA DE APURAÇÃO	ÍNDICE	2022	2023	2024	2025
TAXA DE APROVAÇÃO NAS ESCOLAS QUILOMBOLAS - ENSINO FUNDAMENTAL (PERCENTUAL)	31/08/2020	92,40	99,50	99,50	99,50	99,50
TAXA DE APROVAÇÃO NAS ESCOLAS QUILOMBOLAS - ENSINO MÉDIO (PERCENTUAL)	31/08/2020	87,10	98,00	98,00	98,00	98,00
TAXA DE IMPLEMENTAÇÃO DO SIMA EDUCAÇÃO (PORCENTAGEM)	Em Apuração	Em Apuração	100,00	100,00	100,00	100,00
VALOR DO PROGRAMA NO ANO	2022	2023	2024	2025		
ORÇAMENTO FISCAL	74.044.017	74.120.572	74.198.331	74.277.312		
Despesas correntes	73.979.017	74.055.572	74.133.331	74.212.312		
Despesas de capital	65.000	65.000	65.000	65.000		
ORÇAMENTO DE INVESTIMENTO DAS EMPRESAS CONTROLADAS PELO ESTADO	0	0	0	0		
TOTAL	74.044.017	74.120.572	74.198.331	74.277.312		

Programas e Ações por Área Temática
EDUCAÇÃO

1261 - SECRETARIA DE ESTADO DE EDUCAÇÃO

AÇÃO : 2070 - DESENVOLVIMENTO DA EDUCAÇÃO INFANTIL

IAG : DEMAIS PROJETOS E ATIVIDADES

UNIDADE RESPONSÁVEL: 1261 - SECRETARIA DE ESTADO DE EDUCAÇÃO
FINALIDADE: PAGAMENTO DE PESSOAL E AUXÍLIOS AOS PROFISSIONAIS DO MAGISTÉRIO QUE ATUAM NA EDUCAÇÃO INFANTIL, E REPASSE DE RECURSOS PARA O DESENVOLVIMENTO DA EDUCAÇÃO INFANTIL
PRODUTO: ESTUDANTE ATENDIDO **UNIDADE DE MEDIDA:** ESTUDANTE
PÚBLICO-ALVO: ESTUDANTE

METAS

(R\$ 1,00)

REGIÕES	2022		2023		2024		2025	
	Físicas	Financeira	Físicas	Financeira	Físicas	Financeira	Físicas	Financeira
Região Intermediária de Belo Horizonte	4	45.676	4	46.396	4	47.124	4	47.864
Região Intermediária de Divinópolis	2	22.838	2	23.198	2	23.562	2	23.932
Região Intermediária de Governador Valadares	4	45.676	4	46.396	4	47.124	4	47.864
Região Intermediária de Montes Claros	275	3.140.608	275	3.189.804	275	3.239.899	275	3.290.760
Região Intermediária de Pouso Alegre	7	79.933	7	81.193	7	82.467	7	83.762
Região Intermediária de Teófilo Otoni	135	1.541.566	135	1.565.865	135	1.590.435	135	1.615.410
TOTAL	427	4.876.297	427	4.952.852	427	5.030.611	427	5.109.592

AÇÃO : 4326 - ATENDIMENTO ÀS ESCOLAS FAMÍLIA AGRÍCOLA

IAG : DEMAIS PROJETOS E ATIVIDADES

UNIDADE RESPONSÁVEL: 1261 - SECRETARIA DE ESTADO DE EDUCAÇÃO
FINALIDADE: REPASSAR RECURSOS FINANCEIROS PARA APOIO ÀS ESCOLAS FAMÍLIA AGRÍCOLA, CONFORME AS MODALIDADES DE ENSINO PARA APOIO AO DESENVOLVIMENTO DAS ATIVIDADES EDUCATIVAS.
PRODUTO: ESCOLA BENEFICIADA **UNIDADE DE MEDIDA:** UNIDADE
PÚBLICO-ALVO: ENTIDADES DO TERCEIRO SETOR

METAS

(R\$ 1,00)

REGIÕES	2022		2023		2024		2025	
	Físicas	Financeira	Físicas	Financeira	Físicas	Financeira	Físicas	Financeira
Região Intermediária de Barbacena	1	268.162	1	268.162	1	268.162	1	268.162
Região Intermediária de Juíz de Fora	7	2.297.233	7	2.297.233	7	2.297.233	7	2.297.233
Região Intermediária de Montes Claros	2	1.647.626	2	1.647.626	2	1.647.626	2	1.647.626
Região Intermediária de Patos de Minas	1	2.010.183	1	2.010.183	1	2.010.183	1	2.010.183
Região Intermediária de Pouso Alegre	1	537.688	1	537.688	1	537.688	1	537.688
Região Intermediária de Teófilo Otoni	10	4.239.108	10	4.239.108	10	4.239.108	10	4.239.108
TOTAL	22	11.000.000	22	11.000.000	22	11.000.000	22	11.000.000

UNIDADE RESPONSÁVEL: 1261 - SECRETARIA DE ESTADO DE EDUCAÇÃO

O PROGRAMA DE CONVIVÊNCIA DEMOCRÁTICA TEM COMO OBJETIVO GERAL DIFUNDIR A PROMOÇÃO, A DEFESA E A GARANTIA DE DIREITOS HUMANOS NAS ESCOLAS E TERRITÓRIOS EDUCATIVOS, FOMENTAR O RECONHECIMENTO E O RESPEITO ÀS IDENTIDADES E À DIVERSIDADE NO AMBIENTE ESCOLAR, POTENCIALIZAR E CONSOLIDAR A CONVIVÊNCIA DEMOCRÁTICA NAS ESCOLAS, CONTRIBUIR PARA A PREVENÇÃO E A REDUÇÃO DA VIOLÊNCIA NO CONTEXTO ESCOLAR, PROMOVER A FORMAÇÃO CONTINUADA DE GESTORAS/ES E EDUCADORAS/ES, POTENCIALIZAR ESPAÇOS DE DIÁLOGO E CONSTRUÇÃO COLETIVA DENTRO DO AMBIENTE ESCOLAR, INTEGRANDO ESCOLA E COMUNIDADE, FOMENTAR AS PARCERIAS COM A REDE DE PROTEÇÃO SOCIAL. CONTEMPLA, AINDA, A COMPRA DE UNIFORMES PARA OS ESTUDANTES DE 6 ESCOLAS CÍVICO-MILITARES.

FINALIDADE:

PRODUTO: ESCOLA BENEFICIADA

UNIDADE DE MEDIDA: ESCOLA

PÚBLICO-ALVO: COMUNIDADES ESCOLARES

METAS

(R\$ 1,00)

REGIÕES	2022		2023		2024		2025	
	Físicas	Financeira	Físicas	Financeira	Físicas	Financeira	Físicas	Financeira
Estadual	0	2	0	2	0	2	0	2
Região Intermediária de Barbacena	136	105.890	136	105.890	136	105.890	136	105.890
Região Intermediária de Belo Horizonte	687	534.615	687	534.615	687	534.615	687	534.615
Região Intermediária de Divinópolis	213	165.827	213	165.827	213	165.827	213	165.827
Região Intermediária de Governador Valadares	203	158.030	203	158.030	203	158.030	203	158.030
Região Intermediária de Ipatinga	190	147.895	190	147.895	190	147.895	190	147.895
Região Intermediária de Juíz de Fora	429	334.006	429	334.006	429	334.006	429	334.006
Região Intermediária de Montes Claros	466	362.699	466	362.699	466	362.699	466	362.699
Região Intermediária de Patos de Minas	168	130.762	168	130.762	168	130.762	168	130.762
Região Intermediária de Pouso Alegre	184	143.292	184	143.292	184	143.292	184	143.292
Região Intermediária de Teófilo Otoni	387	301.238	387	301.238	387	301.238	387	301.238
Região Intermediária de Uberaba	108	84.074	108	84.074	108	84.074	108	84.074
Região Intermediária de Uberlândia	156	121.413	156	121.413	156	121.413	156	121.413
Região Intermediária de Varginha	244	189.977	244	189.977	244	189.977	244	189.977
TOTAL	3.571	2.779.720	3.571	2.779.720	3.571	2.779.720	3.571	2.779.720

UNIDADE RESPONSÁVEL: 1261 - SECRETARIA DE ESTADO DE EDUCAÇÃO

FINALIDADE:

PROMOVER A EDUCAÇÃO DAS RELAÇÕES ÉTNICO-RACIAIS NAS ESCOLAS PÚBLICAS MINEIRAS, EM CUMPRIMENTO ÀS LEIS FEDERAIS 10.639/2003 E 11.645/2008, QUE ALTERAM OS ARTIGOS 26A, 79B DA LDB 9394/96, GARANTIR NOS CURRÍCULOS ESCOLARES CONTEÚDOS SOBRE A HISTÓRIA E AS CULTURAS AFRO-BRASILEIRAS, AFRICANAS E DA DIÁSPORA, IMPLEMENTAR AÇÕES EDUCATIVAS E AFIRMATIVAS, ASSEGURANDO A IMPLEMENTAÇÃO DAS DIRETRIZES CURRICULARES E COLABORANDO COM A EQUIDADE EDUCACIONAL COM VISTAS À CONSOLIDAÇÃO DE PRÁTICAS PEDAGÓGICAS ANTIRRACISTAS.

PRODUTO:

ESCOLA BENEFICIADA

UNIDADE DE MEDIDA: ESCOLA

PÚBLICO-ALVO:

COMUNIDADES ESCOLARES

METAS

(R\$ 1,00)

REGIÕES	2022		2023		2024		2025	
	Físicas	Financeira	Físicas	Financeira	Físicas	Financeira	Físicas	Financeira
Região Intermediária de Barbacena	136	1.322.396	136	1.322.396	136	1.322.396	136	1.322.396
Região Intermediária de Belo Horizonte	687	6.680.022	687	6.680.022	687	6.680.022	687	6.680.022
Região Intermediária de Divinópolis	213	2.071.094	213	2.071.094	213	2.071.094	213	2.071.094
Região Intermediária de Governador Valadares	203	1.973.848	203	1.973.848	203	1.973.848	203	1.973.848
Região Intermediária de Ipatinga	190	1.847.453	190	1.847.453	190	1.847.453	190	1.847.453
Região Intermediária de Juíz de Fora	429	4.171.356	429	4.171.356	429	4.171.356	429	4.171.356
Região Intermediária de Montes Claros	466	4.531.117	466	4.531.117	466	4.531.117	466	4.531.117
Região Intermediária de Patos de Minas	168	1.633.537	168	1.633.537	168	1.633.537	168	1.633.537
Região Intermediária de Pouso Alegre	184	1.789.118	184	1.789.118	184	1.789.118	184	1.789.118
Região Intermediária de Teófilo Otoni	387	3.762.952	387	3.762.952	387	3.762.952	387	3.762.952
Região Intermediária de Uberaba	108	1.050.137	108	1.050.137	108	1.050.137	108	1.050.137
Região Intermediária de Uberlândia	156	1.516.859	156	1.516.859	156	1.516.859	156	1.516.859
Região Intermediária de Varginha	244	2.372.511	244	2.372.511	244	2.372.511	244	2.372.511
TOTAL	3.571	34.722.400	3.571	34.722.400	3.571	34.722.400	3.571	34.722.400

UNIDADE RESPONSÁVEL: 1261 - SECRETARIA DE ESTADO DE EDUCAÇÃO

FINALIDADE:

CONTRIBUIR PARA O COMBATE AO ABANDONO ESCOLAR E PARA A GARANTIA DA PERMANÊNCIA DOS ESTUDANTES, POR MEIO DA AMPLIAÇÃO E FORTALECIMENTO DA GESTÃO DEMOCRÁTICA E DOS ESPAÇOS DE PARTICIPAÇÃO E ORGANIZAÇÃO ESTUDANTIS NA ESCOLA, TORNANDO A ESCOLA MAIS PRÓXIMA DAS JUVENTUDES.

PRODUTO:

ESCOLA ATENDIDA

UNIDADE DE MEDIDA: ESCOLA

PÚBLICO-ALVO:

ESTUDANTE

METAS

(R\$ 1,00)

REGIÕES	2022		2023		2024		2025	
	Físicas	Financeira	Físicas	Financeira	Físicas	Financeira	Físicas	Financeira
Região Intermediária de Barbacena	117	54.363	117	54.363	117	54.363	117	54.363
Região Intermediária de Belo Horizonte	582	270.161	582	270.161	582	270.161	582	270.161
Região Intermediária de Divinópolis	181	84.074	181	84.074	181	84.074	181	84.074
Região Intermediária de Governador Valadares	178	82.677	178	82.677	178	82.677	178	82.677
Região Intermediária de Ipatinga	166	77.090	166	77.090	166	77.090	166	77.090
Região Intermediária de Juíz de Fora	367	170.500	367	170.500	367	170.500	367	170.500
Região Intermediária de Montes Claros	411	190.832	411	190.832	411	190.832	411	190.832
Região Intermediária de Patos de Minas	135	62.691	135	62.691	135	62.691	135	62.691
Região Intermediária de Pouso Alegre	160	74.365	160	74.365	160	74.365	160	74.365
Região Intermediária de Teófilo Otoni	323	150.006	323	150.006	323	150.006	323	150.006
Região Intermediária de Uberaba	92	42.732	92	42.732	92	42.732	92	42.732
Região Intermediária de Uberlândia	130	60.361	130	60.361	130	60.361	130	60.361
Região Intermediária de Varginha	214	99.428	214	99.428	214	99.428	214	99.428
TOTAL	3.056	1.419.280	3.056	1.419.280	3.056	1.419.280	3.056	1.419.280

UNIDADE RESPONSÁVEL: 1261 - SECRETARIA DE ESTADO DE EDUCAÇÃO

FINALIDADE: OFERTAR EDUCAÇÃO QUE ATENDA AS ESPECIFICIDADES DO CAMPO, PRESERVANDO E REAFIRMANDO SUA CULTURA E IDENTIDADE, A PARTIR DAS DIRETRIZES OPERACIONAIS DA EDUCAÇÃO DO CAMPO, ATENDENDO OS EDUCANDOS DA EDUCAÇÃO BÁSICA DO CAMPO.

PRODUTO: ESTUDANTE ATENDIDO

UNIDADE DE MEDIDA: ESTUDANTE

PÚBLICO-ALVO: ESTUDANTE

METAS

(R\$ 1,00)

REGIÕES	2022		2023		2024		2025	
	Físicas	Financeira	Físicas	Financeira	Físicas	Financeira	Físicas	Financeira
Região Intermediária de Barbacena	7.544	122.012	7.544	122.012	7.544	122.012	7.544	122.012
Região Intermediária de Belo Horizonte	7.373	119.602	7.373	119.602	7.373	119.602	7.373	119.602
Região Intermediária de Divinópolis	1.583	26.306	1.583	26.306	1.583	26.306	1.583	26.306
Região Intermediária de Governador Valadares	9.044	147.311	9.044	147.311	9.044	147.311	9.044	147.311
Região Intermediária de Ipatinga	7.324	118.410	7.324	118.410	7.324	118.410	7.324	118.410
Região Intermediária de Juíz de Fora	19.273	312.203	19.273	312.203	19.273	312.203	19.273	312.203
Região Intermediária de Montes Claros	37.281	600.743	37.281	600.743	37.281	600.743	37.281	600.743
Região Intermediária de Patos de Minas	4.106	66.673	4.106	66.673	4.106	66.673	4.106	66.673
Região Intermediária de Pouso Alegre	8.623	139.847	8.623	139.847	8.623	139.847	8.623	139.847
Região Intermediária de Teófilo Otoni	28.366	457.942	28.366	457.942	28.366	457.942	28.366	457.942
Região Intermediária de Uberaba	675	11.126	675	11.126	675	11.126	675	11.126
Região Intermediária de Uberlândia	803	13.257	803	13.257	803	13.257	803	13.257
Região Intermediária de Varginha	910	15.048	910	15.048	910	15.048	910	15.048
TOTAL	132.905	2.150.480	132.905	2.150.480	132.905	2.150.480	132.905	2.150.480

AÇÃO : 4332 - EDUCAÇÃO INDÍGENA

IAG : DEMAIS PROJETOS E ATIVIDADES

UNIDADE RESPONSÁVEL: 1261 - SECRETARIA DE ESTADO DE EDUCAÇÃO

IMPLEMENTAR E FORTALECER AS POLÍTICAS E AÇÕES DAS DIRETRIZES OPERACIONAIS DA MODALIDADE EDUCAÇÃO ESCOLAR INDÍGENA, CONSIDERANDO O DESENVOLVIMENTO DE CURRÍCULOS E PROPOSTAS PEDAGÓGICAS ESPECÍFICAS, O FORTALECIMENTO DAS PRÁTICAS SOCIOCULTURAIS E DA LÍNGUA MATERNA DE CADA COMUNIDADE E A PRODUÇÃO E DISPONIBILIZAÇÃO DE MATERIAIS DIDÁTICOS ADEQUADOS, DE FORMA A REAFIRMAR E VALORIZAR A CULTURA INDÍGENA E A PROMOVER A IGUALDADE RACIAL E A EQUIDADE EM RELAÇÃO ÀS DEMAIS ESCOLAS DA REDE PÚBLICA ESTADUAL.

FINALIDADE:
PRODUTO: ESTUDANTE ATENDIDO

UNIDADE DE MEDIDA: ESTUDANTE

PÚBLICO-ALVO: ESTUDANTE

METAS

(R\$ 1,00)

REGIÕES	2022		2023		2024		2025	
	Físicas	Financeira	Físicas	Financeira	Físicas	Financeira	Físicas	Financeira
Região Intermediária de Belo Horizonte	162	92.826	162	92.826	162	92.826	162	92.826
Região Intermediária de Divinópolis	33	18.909	33	18.909	33	18.909	33	18.909
Região Intermediária de Governador Valadares	37	21.201	37	21.201	37	21.201	37	21.201
Região Intermediária de Montes Claros	2.937	1.682.901	2.937	1.682.901	2.937	1.682.901	2.937	1.682.901
Região Intermediária de Pouso Alegre	54	30.942	54	30.942	54	30.942	54	30.942
Região Intermediária de Teófilo Otoni	734	420.821	734	420.821	734	420.821	734	420.821
TOTAL	3.957	2.267.600	3.957	2.267.600	3.957	2.267.600	3.957	2.267.600

AÇÃO : 4334 - EDUCAÇÃO QUILOMBOLA

IAG : DEMAIS PROJETOS E ATIVIDADES

UNIDADE RESPONSÁVEL: 1261 - SECRETARIA DE ESTADO DE EDUCAÇÃO

DESENVOLVER UM ENSINO DIFERENCIADO E ESPECÍFICO PARA AS ESCOLAS ESTADUAIS QUILOMBOLAS, PROPONDO CURRÍCULOS E METODOLOGIAS QUE VALORIZEM SUAS ESPECIFICIDADES CULTURAIS E SOCIAIS, MELHORIA DA INFRAESTRUTURA ESCOLAR E ADEQUAÇÃO DAS ESTRUTURAS PEDAGÓGICAS E ORGANIZACIONAIS DESTAS ESCOLAS.

FINALIDADE:
PRODUTO: ESTUDANTE ATENDIDO

UNIDADE DE MEDIDA: ESTUDANTE

PÚBLICO-ALVO: ESTUDANTE

METAS

(R\$ 1,00)

REGIÕES	2022		2023		2024		2025	
	Físicas	Financeira	Físicas	Financeira	Físicas	Financeira	Físicas	Financeira
Região Intermediária de Barbacena	162	180.630	162	180.630	162	180.630	162	180.630
Região Intermediária de Belo Horizonte	519	578.685	519	578.685	519	578.685	519	578.685
Região Intermediária de Governador Valadares	177	197.355	177	197.355	177	197.355	177	197.355
Região Intermediária de Juíz de Fora	516	577.140	516	577.140	516	577.140	516	577.140
Região Intermediária de Montes Claros	4.180	4.660.700	4.180	4.660.700	4.180	4.660.700	4.180	4.660.700
Região Intermediária de Teófilo Otoni	586	653.390	586	653.390	586	653.390	586	653.390
TOTAL	6.140	6.847.900	6.140	6.847.900	6.140	6.847.900	6.140	6.847.900

UNIDADE RESPONSÁVEL: 1261 - SECRETARIA DE ESTADO DE EDUCAÇÃO

FINALIDADE: GARANTIR O DIREITO À EDUCAÇÃO DE QUALIDADE AOS ADOLESCENTES EM CUMPRIMENTO DE MEDIDAS SOCIOEDUCATIVAS.

PRODUTO: ESCOLA BENEFICIADA

UNIDADE DE MEDIDA: UNIDADE

PÚBLICO-ALVO: ESTUDANTE

METAS

(R\$ 1,00)

REGIÕES	2022		2023		2024		2025	
	Físicas	Financeira	Físicas	Financeira	Físicas	Financeira	Físicas	Financeira
Região Intermediária de Belo Horizonte	6	1.304.750	6	1.304.750	6	1.304.750	6	1.304.750
Região Intermediária de Governador Valadares	1	217.459	1	217.459	1	217.459	1	217.459
Região Intermediária de Juíz de Fora	1	217.459	1	217.459	1	217.459	1	217.459
Região Intermediária de Montes Claros	2	434.918	2	434.918	2	434.918	2	434.918
Região Intermediária de Patos de Minas	2	434.918	2	434.918	2	434.918	2	434.918
Região Intermediária de Teófilo Otoni	1	217.459	1	217.459	1	217.459	1	217.459
Região Intermediária de Uberaba	1	217.459	1	217.459	1	217.459	1	217.459
Região Intermediária de Uberlândia	1	217.459	1	217.459	1	217.459	1	217.459
Região Intermediária de Varginha	1	217.459	1	217.459	1	217.459	1	217.459
TOTAL	16	3.479.340	16	3.479.340	16	3.479.340	16	3.479.340

AÇÃO : 4397 - ALIMENTAÇÃO ESCOLAR - EDUCAÇÃO INDÍGENA

IAG : DEMAIS PROJETOS E ATIVIDADES

UNIDADE RESPONSÁVEL: 1261 - SECRETARIA DE ESTADO DE EDUCAÇÃO

SUPRIR AS NECESSIDADES NUTRICIONAIS DOS ALUNOS E PROFISSIONAIS DA REDE ESTADUAL DA EDUCAÇÃO INDÍGENA, DE ACORDO COM TEMPO DE PERMANÊNCIA NA ESCOLA, A FIM DE GARANTIR O ACESSO A ALIMENTAÇÃO SAUDÁVEL E ADEQUADA, ADQUIRIDA PREFERENCIALMENTE DA AGRICULTURA FAMILIAR, CONFORME DISPÕE A LEI FEDERAL 11.947, DE 16 DE JUNHO DE 2009, E CONTRIBUIR PARA FORMAÇÃO DE BONS HÁBITOS ALIMENTARES, COOPERANDO PARA O ATENDIMENTO DA ESTRATÉGIA 7.17 DA META 7 DO PNE (LEI FEDERAL Nº13.005, DE 2014) E PARA O ATENDIMENTO DA ESTRATÉGIA 7.15 DA META 7 DO PLANO ESTADUAL DE EDUCAÇÃO (LEI ESTADUAL Nº23.197, DE 2018).

FINALIDADE:

PRODUTO: ESTUDANTE ATENDIDO

UNIDADE DE MEDIDA: ESTUDANTE

PÚBLICO-ALVO: ESTUDANTE

METAS

(R\$ 1,00)

REGIÕES	2022		2023		2024		2025	
	Físicas	Financeira	Físicas	Financeira	Físicas	Financeira	Físicas	Financeira
Região Intermediária de Belo Horizonte	162	63.666	162	63.666	162	63.666	162	63.666
Região Intermediária de Divinópolis	33	12.969	33	12.969	33	12.969	33	12.969
Região Intermediária de Governador Valadares	37	14.541	37	14.541	37	14.541	37	14.541
Região Intermediária de Montes Claros	2.937	1.154.160	2.937	1.154.160	2.937	1.154.160	2.937	1.154.160
Região Intermediária de Pouso Alegre	54	21.222	54	21.222	54	21.222	54	21.222
Região Intermediária de Teófilo Otoni	594	233.442	594	233.442	594	233.442	594	233.442
TOTAL	3.817	1.500.000	3.817	1.500.000	3.817	1.500.000	3.817	1.500.000

AÇÃO : 4398 - ALIMENTAÇÃO ESCOLAR - EDUCAÇÃO INFANTIL

IAG : DEMAIS PROJETOS E ATIVIDADES

UNIDADE RESPONSÁVEL: 1261 - SECRETARIA DE ESTADO DE EDUCAÇÃO

SUPRIR AS NECESSIDADES NUTRICIONAIS DOS ALUNOS E PROFISSIONAIS DA REDE ESTADUAL DA EDUCAÇÃO INFANTIL, DE ACORDO COM TEMPO DE PERMANÊNCIA NA ESCOLA, A FIM DE GARANTIR O ACESSO A ALIMENTAÇÃO SAUDÁVEL E ADEQUADA, ADQUIRIDA PREFERENCIALMENTE DA AGRICULTURA FAMILIAR, CONFORME DISPÕE A LEI FEDERAL 11.947, DE 16 DE JUNHO DE 2009, E CONTRIBUIR PARA FORMAÇÃO DE BONS HÁBITOS ALIMENTARES, COOPERANDO PARA O ATENDIMENTO DA ESTRATÉGIA 7.17 DA META 7 DO PNE (LEI FEDERAL Nº13.005, DE 2014) E PARA O ATENDIMENTO DA ESTRATÉGIA 7.15 DA META 7 DO PLANO ESTADUAL DE EDUCAÇÃO (LEI ESTADUAL Nº23.197, DE 2018).

FINALIDADE:

PRODUTO: ESTUDANTE ATENDIDO

UNIDADE DE MEDIDA: ESTUDANTE

PÚBLICO-ALVO: ESTUDANTE

METAS

(R\$ 1,00)

REGIÕES	2022		2023		2024		2025	
	Físicas	Financeira	Físicas	Financeira	Físicas	Financeira	Físicas	Financeira
Região Intermediária de Ipatinga	1	1.000	1	1.000	1	1.000	1	1.000
TOTAL	1	1.000	1	1.000	1	1.000	1	1.000

UNIDADE RESPONSÁVEL: 1261 - SECRETARIA DE ESTADO DE EDUCAÇÃO

FINALIDADE:

SUPRIR AS NECESSIDADES NUTRICIONAIS DOS ALUNOS E PROFISSIONAIS DA REDE ESTADUAL DA EDUCAÇÃO QUILOMBOLA, DE ACORDO COM TEMPO DE PERMANÊNCIA NA ESCOLA, A FIM DE GARANTIR O ACESSO A ALIMENTAÇÃO SAUDÁVEL E ADEQUADA, ADQUIRIDA PREFERENCIALMENTE DA AGRICULTURA FAMILIAR, CONFORME DISPÕE A LEI FEDERAL 11.947, DE 16 DE JUNHO DE 2009, E CONTRIBUIR PARA FORMAÇÃO DE BONS HÁBITOS ALIMENTARES, COOPERANDO PARA O ATENDIMENTO DA ESTRATÉGIA 7.17 DA META 7 DO PNE (LEI FEDERAL Nº13.005, DE 2014) E PARA O ATENDIMENTO DA ESTRATÉGIA 7.15 DA META 7 DO PLANO ESTADUAL DE EDUCAÇÃO (LEI ESTADUAL Nº23.197, DE 2018).

PRODUTO: ESTUDANTE ATENDIDO

UNIDADE DE MEDIDA: ESTUDANTE

PÚBLICO-ALVO: ESTUDANTE

METAS

(R\$ 1,00)

REGIÕES	2022		2023		2024		2025	
	Físicas	Financeira	Físicas	Financeira	Físicas	Financeira	Físicas	Financeira
Região Intermediária de Barbacena	162	62.208	162	62.208	162	62.208	162	62.208
Região Intermediária de Belo Horizonte	519	199.296	519	199.296	519	199.296	519	199.296
Região Intermediária de Governador Valadares	177	67.968	177	67.968	177	67.968	177	67.968
Região Intermediária de Juíz de Fora	570	218.880	570	218.880	570	218.880	570	218.880
Região Intermediária de Montes Claros	4.180	2.226.624	4.180	2.226.624	4.180	2.226.624	4.180	2.226.624
Região Intermediária de Teófilo Otoni	586	225.024	586	225.024	586	225.024	586	225.024
TOTAL	6.194	3.000.000	6.194	3.000.000	6.194	3.000.000	6.194	3.000.000

Programas e Ações por Área Temática
EDUCAÇÃO

PROGRAMA 125 - DESENVOLVIMENTO DA EDUCAÇÃO BÁSICA

PROGRAMA UNISSETORIAL

ÁREA TEMÁTICA: EDUCAÇÃO

UNIDADE RESPONSÁVEL: 2151 - FUNDAÇÃO HELENA ANTIPOFF

OBJETIVO DO PROGRAMA: ASSEGURAR O DESENVOLVIMENTO DA EDUCAÇÃO BÁSICA COM QUALIDADE, CONFORME OS NÍVEIS RECOMENDÁVEIS NA REDE PÚBLICA ESTADUAL, OBSERVANDO AS DIRETRIZES DA SECRETARIA DE ESTADO DE EDUCAÇÃO - SEE, BEM COMO OS CONCEITOS DA BASE NACIONAL COMUM CURRICULAR (BNCC) E O CURRÍCULO DE REFERÊNCIA DO ESTADO DE MINAS GERAIS.

OBJETIVOS DE DESENVOLVIMENTO SUSTENTÁVEL

4 - EDUCAÇÃO DE QUALIDADE

OBJETIVOS ESTRATÉGICOS

- EDUCAÇÃO

- SER REFERÊNCIA EM QUALIDADE, EFICIÊNCIA E OPORTUNIDADE EM ENSINO.

DIRETRIZES ESTRATÉGICAS

- DESENVOLVER PROGRAMAS DE FORMAÇÃO DE PROFESSORES, DIRECIONADOS PARA AS NECESSIDADES DOS ESTUDANTES.

- FORTALECER TEMPO INTEGRAL NO ENSINO MÉDIO, COM FOCO NAS NECESSIDADES PARA A VIDA E PARA O MERCADO DE TRABALHO

- PROMOVER POLÍTICAS DE ATENÇÃO INTEGRAL AO ESTUDANTE, PARA PREVENÇÃO DA EVASÃO ESCOLAR, IMPLEMENTADAS POR MEIO DE AÇÕES DESENVOLVIDAS EM ARTICULAÇÃO COM OS ÓRGÃOS DE ASSISTÊNCIA SOCIAL, SAÚDE E PROTEÇÃO À INFÂNCIA, À ADOLESCÊNCIA E À JUVENTUDE E EM PARCERIA COM AS FAMÍLIAS

- RACIONALIZAR O USO DOS RECURSOS DISPONÍVEIS E INCENTIVAR INOVAÇÕES DIGITAIS, PROPICIANDO MAIOR EFICIÊNCIA E QUALIDADE DOS SERVIÇOS OFERECIDOS

VALOR DO PROGRAMA NO ANO	2022	2023	2024	2025
ORÇAMENTO FISCAL	30.773.277	30.909.575	31.047.609	31.188.249
Despesas correntes	16.273.277	16.409.575	16.547.609	16.688.249
Despesas de capital	14.500.000	14.500.000	14.500.000	14.500.000
ORÇAMENTO DE INVESTIMENTO DAS EMPRESAS CONTROLADAS PELO ESTADO	0	0	0	0
TOTAL	30.773.277	30.909.575	31.047.609	31.188.249

Programas e Ações por Área Temática
EDUCAÇÃO

2151 - FUNDAÇÃO HELENA ANTIPOFF

AÇÃO : 4019 - FORMAÇÃO CONTINUADA DE PROFESSORES PELO NÚCLEO DE FORMAÇÃO PRESENCIAL E A DISTÂNCIA

IAG : DEMAIS PROJETOS E ATIVIDADES

UNIDADE RESPONSÁVEL: 2151 - FUNDAÇÃO HELENA ANTIPOFF

FINALIDADE: PROMOVER A FORMAÇÃO E QUALIFICAÇÃO PROFISSIONAL DO DOCENTE, MANTENDO-O ATUALIZADO EM RELAÇÃO À EVOLUÇÃO DAS PRÁTICAS PEDAGÓGICAS E ÀS NOVAS TENDÊNCIAS EDUCACIONAIS, PARA O EXERCÍCIO DE SUAS FUNÇÕES, COM VISTA AGREGAR CONHECIMENTO CAPAZ DE GERAR TRANSFORMAÇÃO, ELEVAR O ÍNDICE DE DESENVOLVIMENTO DA EDUCAÇÃO BÁSICA - IDEB, ÍNDICE DE EDUCAÇÃO A DISTÂNCIA, BEM COMO ESTIMULAR A VALORIZAÇÃO PROFISSIONAL E MANTÊ-LO NO MERCADO DE TRABALHO.

PRODUTO: CERTIFICADO EXPEDIDO

UNIDADE DE MEDIDA: UNIDADE

PÚBLICO-ALVO: CIDADÃOS

METAS

(R\$ 1,00)

REGIÕES	2022		2023		2024		2025	
	Físicas	Financeira	Físicas	Financeira	Físicas	Financeira	Físicas	Financeira
Região Intermediária de Belo Horizonte	1.000	188.867	1.050	191.832	1.100	194.835	1.150	197.895
TOTAL	1.000	188.867	1.050	191.832	1.100	194.835	1.150	197.895

AÇÃO : 4356 - ATENDIMENTO NO ENSINO FUNDAMENTAL

IAG : DEMAIS PROJETOS E ATIVIDADES

UNIDADE RESPONSÁVEL: 2151 - FUNDAÇÃO HELENA ANTIPOFF

FINALIDADE: PROMOVER O ENSINO DE FORMA EFICIENTE, QUE RESULTE NA MELHORIA DA APRENDIZAGEM EM TODAS AS ÁREAS DO CONHECIMENTO, EM ESPECIAL O DESENVOLVIMENTO DE HABILIDADES NA ÁREA DE PORTUGUÊS E MATEMÁTICA.

PRODUTO: ALUNO ATENDIDO

UNIDADE DE MEDIDA: ALUNO

PÚBLICO-ALVO: ALUNOS

METAS

(R\$ 1,00)

REGIÕES	2022		2023		2024		2025	
	Físicas	Financeira	Físicas	Financeira	Físicas	Financeira	Físicas	Financeira
Região Intermediária de Belo Horizonte	1.632	6.050.581	1.632	6.137.568	1.632	6.225.663	1.632	6.315.421
TOTAL	1.632	6.050.581	1.632	6.137.568	1.632	6.225.663	1.632	6.315.421

AÇÃO : 4357 - ATENDIMENTO NO ENSINO MEDIO

IAG : DEMAIS PROJETOS E ATIVIDADES

UNIDADE RESPONSÁVEL: 2151 - FUNDAÇÃO HELENA ANTIPOFF

FINALIDADE: PROMOVER O ENSINO DE FORMA EFICIENTE, QUE RESULTE NA MELHORIA DA APRENDIZAGEM EM TODAS AS ÁREAS DO CONHECIMENTO, EM ESPECIAL O DESENVOLVIMENTO DE HABILIDADES NA ÁREA DE PORTUGUÊS E MATEMÁTICA.

PRODUTO: ALUNO ATENDIDO

UNIDADE DE MEDIDA: ALUNO

PÚBLICO-ALVO: ALUNOS

METAS

(R\$ 1,00)

REGIÕES	2022		2023		2024		2025	
	Físicas	Financeira	Físicas	Financeira	Físicas	Financeira	Físicas	Financeira
Região Intermediária de Belo Horizonte	320	2.740.260	320	2.780.535	320	2.821.322	320	2.862.880
TOTAL	320	2.740.260	320	2.780.535	320	2.821.322	320	2.862.880

AÇÃO : 4361 - EDUCAÇÃO BÁSICA: AMPLIAÇÃO DA JORNADA ESCOLAR

IAG : DEMAIS PROJETOS E ATIVIDADES

UNIDADE RESPONSÁVEL: 2151 - FUNDAÇÃO HELENA ANTIPOFF

FINALIDADE: PROVER UMA EDUCAÇÃO PÚBLICA DE QUALIDADE POR MEIO DA PERMANÊNCIA DO ALUNO NO AMBIENTE ESCOLAR, PROPICIANDO LHE A FORMAÇÃO BÁSICA E OUTROS CONTEÚDOS E EXPERIÊNCIAS, QUE RESULTE NA MELHORIA DA APRENDIZAGEM EM TODAS AS ÁREAS DO CONHECIMENTO, EM ESPECIAL O DESENVOLVIMENTO DE HABILIDADES NA ÁREA DE PORTUGUÊS E MATEMÁTICA, ELEVANDO ASSIM AS TAXAS DE PROFICIÊNCIA DOS ALUNOS EM MATEMÁTICA E PORTUGUÊS EM 50% , BEM COMO REDUZIR A EVASÃO ESCOLAR.

PRODUTO: ALUNO ATENDIDO

UNIDADE DE MEDIDA: ALUNO

PÚBLICO-ALVO: ALUNOS

METAS

(R\$ 1,00)

REGIÕES	2022		2023		2024		2025	
	Físicas	Financeira	Físicas	Financeira	Físicas	Financeira	Físicas	Financeira
Região Intermediária de Belo Horizonte	120	21.793.569	120	21.799.640	120	21.805.789	120	21.812.053
TOTAL	120	21.793.569	120	21.799.640	120	21.805.789	120	21.812.053

Programas e Ações por Área Temática
EDUCAÇÃO

PROGRAMA 131 - ATENDIMENTO COMUNITÁRIO E PSICOPEDAGÓGICO NA FUNDAÇÃO HELENA ANTIPOFF

PROGRAMA UNISSETORIAL

ÁREA TEMÁTICA: EDUCAÇÃO

UNIDADE RESPONSÁVEL: 2151 - FUNDAÇÃO HELENA ANTIPOFF

OBJETIVO DO PROGRAMA: O PROGRAMA VISA ATENDER À COMUNIDADE LOCAL E ADJACENTE, CONTRIBUINDO PARA A FORMAÇÃO EDUCACIONAL, CULTURAL, SOCIAL E CIDADÃ, BEM COMO A PROMOÇÃO DO DESENVOLVIMENTO ECONÔMICO, POR MEIO DE ATIVIDADES DESENVOLVIDAS NAS OFICINAS PEDAGÓGICAS, BIBLIOTECA COMUNITÁRIA, NÚCLEO DE FORMAÇÃO PRESENCIAL E A DISTÂNCIA, CENTRO DE APOIO SOCIO AMBIENTAL, CLÍNICA DE PSICOLOGIA EDOUARD CLAPARÈDE E MUSEU HELENA ANTIPOFF.

OBJETIVOS DE DESENVOLVIMENTO SUSTENTÁVEL

- 3 - SAÚDE DE QUALIDADE
- 4 - EDUCAÇÃO DE QUALIDADE
- 10 - REDUÇÃO DAS DESIGUALDADES

OBJETIVOS ESTRATÉGICOS

- EDUCAÇÃO
- SER REFERÊNCIA EM QUALIDADE, EFICIÊNCIA E OPORTUNIDADE EM ENSINO.

DIRETRIZES ESTRATÉGICAS

- DESENVOLVER PROGRAMAS DE FORMAÇÃO DE PROFESSORES, DIRECIONADOS PARA AS NECESSIDADES DOS ESTUDANTES.
- RACIONALIZAR O USO DOS RECURSOS DISPONÍVEIS E INCENTIVAR INOVAÇÕES DIGITAIS, PROPICIANDO MAIOR EFICIÊNCIA E QUALIDADE DOS SERVIÇOS OFERECIDOS

VALOR DO PROGRAMA NO ANO	2022	2023	2024	2025
ORÇAMENTO FISCAL	1.313.411	1.333.451	1.353.746	1.374.422
Despesas correntes	1.313.411	1.333.451	1.353.746	1.374.422
Despesas de capital	0	0	0	0
ORÇAMENTO DE INVESTIMENTO DAS EMPRESAS CONTROLADAS PELO ESTADO	0	0	0	0
TOTAL	1.313.411	1.333.451	1.353.746	1.374.422

Programas e Ações por Área Temática
EDUCAÇÃO

2151 - FUNDAÇÃO HELENA ANTIPOFF

AÇÃO : 2067 - CERTIFICAÇÕES PELO NÚCLEO DE FORMAÇÃO PRESENCIAL E A DISTÂNCIA - EAD

IAG : DEMAIS PROJETOS E ATIVIDADES

UNIDADE RESPONSÁVEL: 2151 - FUNDAÇÃO HELENA ANTIPOFF

FINALIDADE: OFERTAR DE FORMA GRATUITA A FORMAÇÃO, QUALIFICAÇÃO, CAPACITAÇÃO E DESENVOLVIMENTO DE COMPETÊNCIAS QUE POSSIBILITE AO CIDADÃO SUA INSERÇÃO E ATUAÇÃO ATIVA E RESPONSÁVEL NA SOCIEDADE, E ESTAR TECNICAMENTE PREPARADO PARA O MERCADO DE TRABALHO .

PRODUTO: PESSOA CERTIFICADA

UNIDADE DE MEDIDA: PESSOA

PÚBLICO-ALVO:

CIDADÃOS A PARTIR DE 15 ANOS INTERESSADOS EM INSERÇÃO OU REINSERÇÃO NO MERCADO DE TRABALHO, ESPECIALMENTE PESSOAS DE MENOR RENDA, TRABALHADORES COM QUALIFICAÇÃO INFERIOR À NECESSÁRIA PARA O EXERCÍCIO DE SEUS OFÍCIOS E EMPREGADOS EM PROFISSÕES AMEAÇADAS DE EXTINÇÃO

METAS

(R\$ 1,00)

REGIÕES	2022		2023		2024		2025	
	Físicas	Financeira	Físicas	Financeira	Físicas	Financeira	Físicas	Financeira
Região Intermediária de Belo Horizonte	1.188	820.995	1.247	833.461	1.309	846.085	1.375	858.947
TOTAL	1.188	820.995	1.247	833.461	1.309	846.085	1.375	858.947

AÇÃO : 4364 - ATENDIMENTO NA CLÍNICA DE PSICOLOGIA

IAG : DEMAIS PROJETOS E ATIVIDADES

UNIDADE RESPONSÁVEL: 2151 - FUNDAÇÃO HELENA ANTIPOFF

FINALIDADE: FOMENTAR O FUNCIONAMENTO BIOPSISSOCIAL, QUE RESULTE NA SUPERAÇÃO DAS DIFICULDADES DE APRENDIZAGEM, NA INCLUSÃO, NO CONVÍVIO SOCIAL E NAS RELAÇÕES FAMILIARES APRESENTADAS POR ALUNOS MATRICULADOS NA ESCOLA SANDOVAL SOARES DE AZEVEDO, BEM COMO ZELAR PELA SAÚDE FÍSICA E MENTAL, EMOCIONAL E SOCIAL DOS SERVIDORES DA FUNDAÇÃO E COMUNIDADE LOCAL.

PRODUTO: ATENDIMENTO REALIZADO

UNIDADE DE MEDIDA: ATENDIMENTO

PÚBLICO-ALVO: CIDADÃOS

METAS

(R\$ 1,00)

REGIÕES	2022		2023		2024		2025	
	Físicas	Financeira	Físicas	Financeira	Físicas	Financeira	Físicas	Financeira
Região Intermediária de Belo Horizonte	2.000	492.416	2.100	499.990	2.200	507.661	2.300	515.475
TOTAL	2.000	492.416	2.100	499.990	2.200	507.661	2.300	515.475

Programas e Ações por Área Temática
EDUCAÇÃO

PROGRAMA 133 - DESENVOLVIMENTO DA EDUCAÇÃO PROFISSIONAL TÉCNICA

PROGRAMA UNISSETORIAL

ÁREA TEMÁTICA: EDUCAÇÃO

UNIDADE RESPONSÁVEL: 2151 - FUNDAÇÃO HELENA ANTIPOFF

OBJETIVO DO PROGRAMA: O PROGRAMA VISA FORMAR CIDADÃO PARA ATENDER O MERCADO DE TRABALHO, FOMENTANDO OS ARRANJOS PRODUTIVOS LOCAIS, BEM COMO A FORMAÇÃO HUMANÍSTICA E A INSERÇÃO NA VIDA EM SOCIEDADE.

OBJETIVOS DE DESENVOLVIMENTO SUSTENTÁVEL

- 3 - SAÚDE DE QUALIDADE
- 4 - EDUCAÇÃO DE QUALIDADE
- 8 - TRABALHO DECENTE E CRESCIMENTO ECONÔMICO
- 9 - INOVAÇÃO E INFRAESTRUTURA
- 10 - REDUÇÃO DAS DESIGUALDADES
- 11 - CIDADES E COMUNIDADES SUSTENTÁVEIS
- 17 - PARCERIAS E MEIOS DE IMPLEMENTAÇÃO

OBJETIVOS ESTRATÉGICOS

- **EDUCAÇÃO**

- DESESTATIZAR E ESTABELECE PARCERIAS COM O SETOR PRIVADO.
- SER REFERÊNCIA EM QUALIDADE, EFICIÊNCIA E OPORTUNIDADE EM ENSINO.

DIRETRIZES ESTRATÉGICAS

- DESENVOLVER PROGRAMAS DE FORMAÇÃO DE PROFESSORES, DIRECIONADOS PARA AS NECESSIDADES DOS ESTUDANTES.
- EFETIVAR O REGIME DE COLABORAÇÃO ENTRE ESTADO E MUNICÍPIOS PARA A OFERTA DA EDUCAÇÃO PÚBLICA DE QUALIDADE, FOCANDO A ATUAÇÃO DOS ENTES NAS SUAS PRIORIDADES CONSTITUCIONAIS E NO APRIMORAMENTO DA ARTICULAÇÃO FEDERATIVA PARA AS AÇÕES COMPARTILHADAS
- FORTALECER TEMPO INTEGRAL NO ENSINO MÉDIO, COM FOCO NAS NECESSIDADES PARA A VIDA E PARA O MERCADO DE TRABALHO
- RACIONALIZAR O USO DOS RECURSOS DISPONÍVEIS E INCENTIVAR INOVAÇÕES DIGITAIS, PROPICIANDO MAIOR EFICIÊNCIA E QUALIDADE DOS SERVIÇOS OFERECIDOS

VALOR DO PROGRAMA NO ANO	2022	2023	2024	2025
ORÇAMENTO FISCAL	4.351.603	4.407.876	4.464.867	4.522.933
Despesas correntes	4.351.603	4.407.876	4.464.867	4.522.933
Despesas de capital	0	0	0	0
ORÇAMENTO DE INVESTIMENTO DAS EMPRESAS CONTROLADAS PELO ESTADO	0	0	0	0
TOTAL	4.351.603	4.407.876	4.464.867	4.522.933

Programas e Ações por Área Temática
EDUCAÇÃO

2151 - FUNDAÇÃO HELENA ANTIPOFF

AÇÃO : 4370 - ATENDIMENTO NO ENSINO TECNICO PROFISSIONALIZANTE

IAG : DEMAIS PROJETOS E ATIVIDADES

UNIDADE RESPONSÁVEL: 2151 - FUNDAÇÃO HELENA ANTIPOFF

FINALIDADE: PROMOVER O ENSINO DE FORMA EFICIENTE, CAPAZ DE FORMAR ALUNOS COM CAPACIDADE TÉCNICA E INOVADORA, APTOS PARA O MERCADO DE TRABALHO.

PRODUTO: ALUNO ATENDIDO

UNIDADE DE MEDIDA: ALUNO

PÚBLICO-ALVO: ALUNOS

METAS

(R\$ 1,00)

REGIÕES	2022		2023		2024		2025	
	Físicas	Financeira	Físicas	Financeira	Físicas	Financeira	Físicas	Financeira
Região Intermediária de Belo Horizonte	600	2.013.844	600	2.034.592	600	2.055.605	600	2.077.014
TOTAL	600	2.013.844	600	2.034.592	600	2.055.605	600	2.077.014

AÇÃO : 4409 - ENSINO A DISTÂNCIA

IAG : DEMAIS PROJETOS E ATIVIDADES

UNIDADE RESPONSÁVEL: 2151 - FUNDAÇÃO HELENA ANTIPOFF

FINALIDADE: AMPLIAR A OFERTA DE DISCIPLINAS À DISTÂNCIA NO ENSINO TECNICO PROFISSIONALIZANTE.

PRODUTO: CONTEÚDO DISPONIBILIZADO

UNIDADE DE MEDIDA: UNIDADE

PÚBLICO-ALVO: ALUNOS

METAS

(R\$ 1,00)

REGIÕES	2022		2023		2024		2025	
	Físicas	Financeira	Físicas	Financeira	Físicas	Financeira	Físicas	Financeira
Região Intermediária de Belo Horizonte	12	347.811	12	352.958	12	358.170	12	363.480
TOTAL	12	347.811	12	352.958	12	358.170	12	363.480

UNIDADE RESPONSÁVEL: 2151 - FUNDAÇÃO HELENA ANTIPOFF

FINALIDADE: PROPORCIONAR A FORMAÇÃO BÁSICA CORRESPONDENTE AO ENSINO MÉDIO E PROFISSIONAL DE FORMA A ATENDER OS EIXOS FORMATIVOS PELO MEC.

PRODUTO: ALUNO EM CURSO

UNIDADE DE MEDIDA: ALUNO

PÚBLICO-ALVO: ALUNOS

METAS

(R\$ 1,00)

REGIÕES	2022		2023		2024		2025	
	Físicas	Financeira	Físicas	Financeira	Físicas	Financeira	Físicas	Financeira
Região Intermediária de Belo Horizonte	900	1.989.948	900	2.020.326	900	2.051.092	900	2.082.439
TOTAL	900	1.989.948	900	2.020.326	900	2.051.092	900	2.082.439

Programas e Ações por Área Temática
EDUCAÇÃO

PROGRAMA 136 - MEMORIA VIVA: DIFUSÃO CULTURAL, PATRIMONIO MATERIAL E IMATERIAL

PROGRAMA UNISSETORIAL

ÁREA TEMÁTICA: EDUCAÇÃO

UNIDADE RESPONSÁVEL: 2151 - FUNDAÇÃO HELENA ANTIPOFF

OBJETIVO DO PROGRAMA: O PROGRAMA VISA RESGATAR, PRESERVAR E DIFUNDIR, DE FORMA CONSISTENTE, O LEGADO ANTIPOFFIANO AO PATRIMÔNIO MATERIAL E IMATERIAL DO ESTADO DE MINAS GERAIS.

OBJETIVOS DE DESENVOLVIMENTO SUSTENTÁVEL

4 - EDUCAÇÃO DE QUALIDADE

OBJETIVOS ESTRATÉGICOS

- EDUCAÇÃO

- SER REFERÊNCIA EM QUALIDADE, EFICIÊNCIA E OPORTUNIDADE EM ENSINO.

DIRETRIZES ESTRATÉGICAS

- DESENVOLVER PROGRAMAS DE FORMAÇÃO DE PROFESSORES, DIRECIONADOS PARA AS NECESSIDADES DOS ESTUDANTES.

- EFETIVAR O REGIME DE COLABORAÇÃO ENTRE ESTADO E MUNICÍPIOS PARA A OFERTA DA EDUCAÇÃO PÚBLICA DE QUALIDADE, FOCANDO A ATUAÇÃO DOS ENTES NAS SUAS PRIORIDADES CONSTITUCIONAIS E NO APRIMORAMENTO DA ARTICULAÇÃO FEDERATIVA PARA AS AÇÕES COMPARTILHADAS

- RACIONALIZAR O USO DOS RECURSOS DISPONÍVEIS E INCENTIVAR INOVAÇÕES DIGITAIS, PROPICIANDO MAIOR EFICIÊNCIA E QUALIDADE DOS SERVIÇOS OFERECIDOS

VALOR DO PROGRAMA NO ANO	2022	2023	2024	2025
ORÇAMENTO FISCAL	873.784	886.561	899.499	912.683
Despesas correntes	873.784	886.561	899.499	912.683
Despesas de capital	0	0	0	0
ORÇAMENTO DE INVESTIMENTO DAS EMPRESAS CONTROLADAS PELO ESTADO	0	0	0	0
TOTAL	873.784	886.561	899.499	912.683

Programas e Ações por Área Temática
EDUCAÇÃO

2151 - FUNDAÇÃO HELENA ANTIPOFF

AÇÃO : 4378 - MUSEU HELENA ANTIPOFF VIRTUAL

IAG : DEMAIS PROJETOS E ATIVIDADES

UNIDADE RESPONSÁVEL: 2151 - FUNDAÇÃO HELENA ANTIPOFF

FINALIDADE: PRESERVAR E DIFUNDIR A PERSPECTIVA ANTIPOFFIANA DE EDUCAÇÃO COMO PATRIMÔNIO MATERIAL E IMATERIAL DA CULTURA BRASILEIRA E INTERNACIONAL.

PRODUTO: ATIVIDADE REALIZADA

UNIDADE DE MEDIDA: ATIVIDADE

PÚBLICO-ALVO: CIDADÃO, ESTADO, SOCIEDADE, EMPREENDEDOR

METAS

(R\$ 1,00)

REGIÕES	2022		2023		2024		2025	
	Físicas	Financeira	Físicas	Financeira	Físicas	Financeira	Físicas	Financeira
Região Intermediária de Belo Horizonte	10	497.433	10	504.615	10	511.888	10	519.298
TOTAL	10	497.433	10	504.615	10	511.888	10	519.298

AÇÃO : 4384 - FORMAÇÃO NA PERSPECTIVA ANTIPOFFIANA

IAG : DEMAIS PROJETOS E ATIVIDADES

UNIDADE RESPONSÁVEL: 2151 - FUNDAÇÃO HELENA ANTIPOFF

FINALIDADE: DIFUNDIR A PERSPECTIVA ANTIPOFFIANA DE EDUCAÇÃO COMO ESTRATÉGIA DE CONTRIBUIÇÃO NA MELHORIA DA QUALIDADE DA FORMAÇÃO DOCENTE, INICIAL E CONTINUADA E NA EDUCAÇÃO BÁSICA.

PRODUTO: ATIVIDADES DE FORMAÇÃO, CAPACITAÇÃO E TREINAMENTO

UNIDADE DE MEDIDA: ATIVIDADE

PÚBLICO-ALVO: CIDADÃOS, ALUNOS, PROFESSORES, SERVIDORES E INSTITUIÇÕES PÚBLICAS E PRIVADAS

METAS

(R\$ 1,00)

REGIÕES	2022		2023		2024		2025	
	Físicas	Financeira	Físicas	Financeira	Físicas	Financeira	Físicas	Financeira
Região Intermediária de Belo Horizonte	10	376.351	10	381.946	10	387.611	10	393.385
TOTAL	10	376.351	10	381.946	10	387.611	10	393.385

Programas e Ações por Área Temática
EDUCAÇÃO

PROGRAMA 151 - SUPORTE AO SISTEMA EDUCACIONAL MINEIRO

PROGRAMA UNISSETORIAL

ÁREA TEMÁTICA: EDUCAÇÃO

UNIDADE RESPONSÁVEL: 1261 - SECRETARIA DE ESTADO DE EDUCAÇÃO

OBJETIVO DO PROGRAMA: DESENVOLVER AÇÕES ADMINISTRATIVAS E FINANCEIRAS VISANDO A GARANTIR RECURSOS HUMANOS, MATERIAIS, FINANCEIROS, TÉCNICOS E INSTITUCIONAIS NECESSÁRIOS À EXECUÇÃO DAS POLÍTICAS PÚBLICAS A CARGO DO ESTADO DE MINAS GERAIS.

OBJETIVOS DE DESENVOLVIMENTO SUSTENTÁVEL

4 - EDUCAÇÃO DE QUALIDADE

OBJETIVOS ESTRATÉGICOS

- EDUCAÇÃO

- SER REFERÊNCIA EM QUALIDADE, EFICIÊNCIA E OPORTUNIDADE EM ENSINO.

DIRETRIZES ESTRATÉGICAS

- RACIONALIZAR O USO DOS RECURSOS DISPONÍVEIS E INCENTIVAR INOVAÇÕES DIGITAIS, PROPICIANDO MAIOR EFICIÊNCIA E QUALIDADE DOS SERVIÇOS OFERECIDOS

VALOR DO PROGRAMA NO ANO	2022	2023	2024	2025
ORÇAMENTO FISCAL	844.309.818	794.672.532	923.224.205	873.140.023
Despesas correntes	785.189.818	735.552.532	864.104.205	814.020.023
Despesas de capital	59.120.000	59.120.000	59.120.000	59.120.000
ORÇAMENTO DE INVESTIMENTO DAS EMPRESAS CONTROLADAS PELO ESTADO	0	0	0	0
TOTAL	844.309.818	794.672.532	923.224.205	873.140.023

Programas e Ações por Área Temática
EDUCAÇÃO

1261 - SECRETARIA DE ESTADO DE EDUCAÇÃO

AÇÃO : 2074 - APOIO AO SISTEMA ESTADUAL DE EDUCAÇÃO

IAG : DEMAIS PROJETOS E ATIVIDADES

UNIDADE RESPONSÁVEL: 1261 - SECRETARIA DE ESTADO DE EDUCAÇÃO
FINALIDADE: PLANEJAR, DIRIGIR, EXECUTAR, MONITORAR E AVALIAR AS POLÍTICAS EDUCACIONAIS DO ESTADO DE MINAS GERAIS, NO ÂMBITO ESTADUAL E REGIONAL.
PRODUTO: AÇÃO DE APOIO À GESTÃO INSTITUCIONAL REALIZADA **UNIDADE DE MEDIDA:** AÇÃO
PÚBLICO-ALVO: SERVIDORES PÚBLICOS

METAS

(R\$ 1,00)

REGIÕES	2022		2023		2024		2025	
	Físicas	Financeira	Físicas	Financeira	Físicas	Financeira	Físicas	Financeira
Região Intermediária de Belo Horizonte	1	840.232.871	1	790.535.850	1	919.026.852	1	868.881.044
TOTAL	1	840.232.871	1	790.535.850	1	919.026.852	1	868.881.044

AÇÃO : 2075 - OPERACIONALIZAÇÃO DAS AÇÕES DOS CONSELHOS

IAG : DEMAIS PROJETOS E ATIVIDADES

UNIDADE RESPONSÁVEL: 1261 - SECRETARIA DE ESTADO DE EDUCAÇÃO
FINALIDADE: DAR CONDIÇÕES AOS CONSELHOS PARA ACOMPANHAR E CONTROLAR A REPARTIÇÃO, TRANSFERÊNCIA E APLICAÇÃO DOS RECURSOS DO FUNDEB E DO PROGRAMA DE ALIMENTAÇÃO ESCOLAR, BEM COMO INCENTIVAR E QUALIFICAR A ATUÇÃO DOS CONSELHOS MUNICIPAIS DE ALIMENTAÇÃO ESCOLAR E DO FUNDEB. MANTER O FUNCIONAMENTO DO CONSELHO POSSIBILITANDO A EXECUÇÃO DAS ATRIBUIÇÕES QUE LHE SÃO CONFERIDAS LEGALMENTE.
PRODUTO: CONSELHO APOIADO **UNIDADE DE MEDIDA:** CONSELHO
PÚBLICO-ALVO: CONSELHEIROS

METAS

(R\$ 1,00)

REGIÕES	2022		2023		2024		2025	
	Físicas	Financeira	Físicas	Financeira	Físicas	Financeira	Físicas	Financeira
Região Intermediária de Belo Horizonte	3	4.076.947	3	4.136.682	3	4.197.353	3	4.258.979
TOTAL	3	4.076.947	3	4.136.682	3	4.197.353	3	4.258.979

Programas e Ações por Área Temática
PLANEJAMENTO E GESTÃO

PROGRAMA 077 - APRIMORAMENTO DA GESTÃO PÚBLICA POR MEIO DE ENSINO DE EXCELÊNCIA

PROGRAMA UNISSETORIAL

ÁREA TEMÁTICA: PLANEJAMENTO E GESTÃO

UNIDADE RESPONSÁVEL: 2061 - FUNDAÇÃO JOÃO PINHEIRO

OBJETIVO DO PROGRAMA: DESENVOLVER A QUALIDADE DAS AÇÕES GOVERNAMENTAIS, NOS NÍVEIS FEDERAL, ESTADUAL, MUNICIPAL, E QUANDO COUBER NO ÂMBITO DAS ORGANIZAÇÕES DA SOCIEDADE CIVIL, POR MEIO DA FORMAÇÃO, CAPACITAÇÃO E QUALIFICAÇÃO DE PESSOAS, AMPLIANDO AS CAPACIDADES INSTITUCIONAIS DO ESTADO NA GESTÃO DE POLÍTICAS PÚBLICAS MAIS EFETIVAS E NO PROVIMENTO DE SOLUÇÕES INOVADORAS, INCLUSIVAS E DEMOCRÁTICAS PARA OS PROBLEMAS DA SOCIEDADE.

OBJETIVOS DE DESENVOLVIMENTO SUSTENTÁVEL

4 - EDUCAÇÃO DE QUALIDADE

16 - PAZ, JUSTIÇA E INSTITUIÇÕES EFICAZES

OBJETIVOS ESTRATÉGICOS

- PLANEJAMENTO E GESTÃO

- SER UM ESTADO SIMPLES, EFICIENTE, TRANSPARENTE E INOVADOR.

DIRETRIZES ESTRATÉGICAS

- FOMENTAR A GESTÃO DE PESSOAS BASEADA NO MÉRITO E COMPETÊNCIA, PROMOVENDO A ATRAÇÃO, SELEÇÃO, DESEMPENHO E DESENVOLVIMENTO DOS GESTORES PÚBLICOS ESTADUAIS, BEM COMO ATUAR NA MODERNIZAÇÃO DOS PROCESSOS DE PESSOAL DA ADMINISTRAÇÃO PÚBLICA ESTADUAL

INDICADOR(ES) DO PROGRAMA (UNIDADE DE MEDIDA)	ÍNDICE DE REFERÊNCIA		METAS			
	DATA DE APURAÇÃO	ÍNDICE	2022	2023	2024	2025
ÍNDICE DE INOVAÇÃO NO SETOR PÚBLICO, FORMAÇÃO, CAPACITAÇÃO E QUALIFICAÇÃO DE PESSOAS EM ADMINISTRAÇÃO PÚBLICA (NÚMERO ABSOLUTO)	31/12/2020	1.904,00	2.265,00	2.265,00	2.265,00	2.265,00

VALOR DO PROGRAMA NO ANO	2022	2023	2024	2025
ORÇAMENTO FISCAL	21.559.460	22.166.647	22.561.289	23.168.478
Despesas correntes	21.370.943	21.978.130	22.372.772	22.979.961
Despesas de capital	188.517	188.517	188.517	188.517
ORÇAMENTO DE INVESTIMENTO DAS EMPRESAS CONTROLADAS PELO ESTADO	0	0	0	0
TOTAL	21.559.460	22.166.647	22.561.289	23.168.478

Programas e Ações por Área Temática
PLANEJAMENTO E GESTÃO

2061 - FUNDAÇÃO JOÃO PINHEIRO

AÇÃO : 4041 - DESENVOLVIMENTO DE PESSOAS NO SETOR PÚBLICO

IAG : DEMAIS PROJETOS E ATIVIDADES

UNIDADE RESPONSÁVEL: 2061 - FUNDAÇÃO JOÃO PINHEIRO

FINALIDADE: QUALIFICAR PROFISSIONAIS DA ÁREA PÚBLICA, DESENVOLVENDO COMPETÊNCIAS GERENCIAIS E DE LIDERANÇA, DOTANDO-OS DE VISÃO ESTRATÉGICA, ALINHAMENTO INSTITUCIONAL E APRESENTANDO-LHE FERRAMENTAS PARA ATUAREM NA FORMULAÇÃO E IMPLEMENTAÇÃO DE POLÍTICAS PÚBLICAS E DE GESTÃO.

PRODUTO: PESSOA FORMADA, CAPACITADA OU TREINADA **UNIDADE DE MEDIDA:** PESSOA

PÚBLICO-ALVO: SERVIDORES PÚBLICOS

METAS

(R\$ 1,00)

REGIÕES	2022		2023		2024		2025	
	Físicas	Financeira	Físicas	Financeira	Físicas	Financeira	Físicas	Financeira
Estadual	250	1.304.713	300	1.330.354	300	1.343.848	300	1.369.490
TOTAL	250	1.304.713	300	1.330.354	300	1.343.848	300	1.369.490

AÇÃO : 4190 - CAPACITAÇÃO DE PESSOAS

IAG : DEMAIS PROJETOS E ATIVIDADES

UNIDADE RESPONSÁVEL: 2061 - FUNDAÇÃO JOÃO PINHEIRO

FINALIDADE: PROMOVER CAPACITAÇÃO E TREINAMENTO DE AGENTES PÚBLICOS E DEMAIS INTERESSADOS PARA VIABILIZAR UM GOVERNO SIMPLES, EFICIENTE, TRANSPARENTE E INOVADOR, ALÉM DA MELHORIA CONTÍNUA DA QUALIDADE DOS SERVIÇOS PÚBLICOS.

PRODUTO: PESSOA CAPACITADA **UNIDADE DE MEDIDA:** PESSOA

PÚBLICO-ALVO: SERVIDORES PÚBLICOS, PROFISSIONAIS DA INICIATIVA PRIVADA E SOCIEDADE

METAS

(R\$ 1,00)

REGIÕES	2022		2023		2024		2025	
	Físicas	Financeira	Físicas	Financeira	Físicas	Financeira	Físicas	Financeira
Estadual	2.200	3.171.808	2.300	3.242.764	2.400	3.282.167	2.500	3.353.124
TOTAL	2.200	3.171.808	2.300	3.242.764	2.400	3.282.167	2.500	3.353.124

AÇÃO : 4200 - FORMAÇÃO DE PESSOAS NO NÍVEL DE GRADUAÇÃO

IAG : DEMAIS PROJETOS E ATIVIDADES

UNIDADE RESPONSÁVEL: 2061 - FUNDAÇÃO JOÃO PINHEIRO
FINALIDADE: PROMOVER O ENSINO DE EXCELÊNCIA VISANDO FORMAR PESSOAS PARA INGRESSO NA CARREIRA DE ESPECIALISTA EM POLÍTICAS PÚBLICAS E GESTÃO GOVERNAMENTAL - EPPGG, QUE INTEGRA O GRUPO DE ATIVIDADES DE GESTÃO, PLANEJAMENTO, TESOUREARIA, AUDITORIA E ATIVIDADES POLÍTICO-INSTITUCIONAIS DO PODER EXECUTIVO.
PRODUTO: DISCENTE ATENDIDO **UNIDADE DE MEDIDA:** DISCENTE
PÚBLICO-ALVO: SERVIDORES PÚBLICOS, PROFISSIONAIS DA INICIATIVA PRIVADA E SOCIEDADE

METAS

(R\$ 1,00)

REGIÕES	2022		2023		2024		2025	
	Físicas	Financeira	Físicas	Financeira	Físicas	Financeira	Físicas	Financeira
Região Intermediária de Belo Horizonte	160	6.375.655	160	6.594.087	160	6.749.143	160	6.967.575
TOTAL	160	6.375.655	160	6.594.087	160	6.749.143	160	6.967.575

AÇÃO : 4201 - FORMAÇÃO DE PESSOAS NO NÍVEL DE PÓS-GRADUAÇÃO (LATO SENSU E STRICTO SENSU)

IAG : DEMAIS PROJETOS E ATIVIDADES

UNIDADE RESPONSÁVEL: 2061 - FUNDAÇÃO JOÃO PINHEIRO
FINALIDADE: PROMOVER O ENSINO DE EXCELÊNCIA PARA O DESENVOLVIMENTO DE PROFISSIONAIS QUE ATUAM NA ESFERA PÚBLICA E DEMAIS INTERESSADOS, VISANDO OFERECER SUBSÍDIOS TEÓRICOS, PRÁTICOS E ORIENTAÇÃO DE ESTUDOS PARA APROFUNDAR CONHECIMENTOS SOBRE O EXERCÍCIO DE ATIVIDADES RELACIONADAS ÀS ÁREAS DE PLANEJAMENTO E GESTÃO E À ELABORAÇÃO, IMPLEMENTAÇÃO E AVALIAÇÃO DE POLÍTICAS PÚBLICAS.
PRODUTO: DISCENTE ATENDIDO **UNIDADE DE MEDIDA:** DISCENTE
PÚBLICO-ALVO: SERVIDORES PÚBLICOS, PROFISSIONAIS DA INICIATIVA PRIVADA E SOCIEDADE

METAS

(R\$ 1,00)

REGIÕES	2022		2023		2024		2025	
	Físicas	Financeira	Físicas	Financeira	Físicas	Financeira	Físicas	Financeira
Região Intermediária de Belo Horizonte	146	7.246.455	174	7.438.494	174	7.558.811	181	7.750.849
TOTAL	146	7.246.455	174	7.438.494	174	7.558.811	181	7.750.849

AÇÃO : 4202 - PARTICIPAÇÃO EM EXTENSÃO ACADÊMICA

IAG : DEMAIS PROJETOS E ATIVIDADES

UNIDADE RESPONSÁVEL: 2061 - FUNDAÇÃO JOÃO PINHEIRO

FINALIDADE:

OFERECER ATIVIDADES DE EXTENSÃO UNIVERSITÁRIA PARA OS DISCENTES DA ESCOLA DE GOVERNO, QUE POSSIBILITEM AO DISCENTE AMPLIAR O SEU PROCESSO DE APRENDIZAGEM EM CONEXÃO COM O ENSINO E DA PESQUISA, CONTRIBUINDO PARA UMA FORMAÇÃO CIDADÃ, CAPAZ DE PROMOVER A REFLEXÃO SOBRE A GESTÃO PÚBLICA EM SUAS DIVERSAS DIMENSÕES, UM MELHOR ENTENDIMENTO DA COMPLEXIDADE DA REALIDADE SOCIOECONÔMICA BRASILEIRA E SEUS DESAFIOS.

PRODUTO:

DISCENTE ATENDIDO

UNIDADE DE MEDIDA: DISCENTE

PÚBLICO-ALVO:

ESTUDANTES DO CURSO DE GRADUAÇÃO DE ADMINISTRAÇÃO PÚBLICA DA ESCOLA DE GOVERNO

METAS

(R\$ 1,00)

REGIÕES	2022		2023		2024		2025	
	Físicas	Financeira	Físicas	Financeira	Físicas	Financeira	Físicas	Financeira
Estadual	65	2.971.973	65	3.062.315	65	3.123.798	65	3.214.141
TOTAL	65	2.971.973	65	3.062.315	65	3.123.798	65	3.214.141

AÇÃO : 4271 - PROMOÇÃO DA INOVAÇÃO NO SETOR PÚBLICO

IAG : DEMAIS PROJETOS E ATIVIDADES

UNIDADE RESPONSÁVEL: 2061 - FUNDAÇÃO JOÃO PINHEIRO

FINALIDADE:

FOMENTAR PROJETOS INOVADORES QUE CONTRIBUAM COM A RESOLUÇÃO DE DESAFIOS PÚBLICOS E DISSEMINAR A CULTURA DE INOVAÇÃO.

PRODUTO:

PROJETOS OU AÇÕES DE DISSEMINAÇÃO REALIZADOS

UNIDADE DE MEDIDA: UNIDADE

PÚBLICO-ALVO:

SECRETARIAS DE ESTADO, ÓRGÃOS PÚBLICOS SETORIAIS, PREFEITURAS, INSTITUIÇÕES DE PESQUISA, UNIVERSIDADES E SOCIEDADE EM GERAL

METAS

(R\$ 1,00)

REGIÕES	2022		2023		2024		2025	
	Físicas	Financeira	Físicas	Financeira	Físicas	Financeira	Físicas	Financeira
Região Intermediária de Belo Horizonte	10	488.856	10	498.633	10	503.522	10	513.299
TOTAL	10	488.856	10	498.633	10	503.522	10	513.299

Programas e Ações por Área Temática
SEGURANÇA PÚBLICA

PROGRAMA 007 - VALORIZAÇÃO DO SERVIDOR

PROGRAMA UNISSETORIAL

ÁREA TEMÁTICA: SEGURANÇA PÚBLICA

UNIDADE RESPONSÁVEL: 1511 - POLÍCIA CIVIL DO ESTADO DE MINAS GERAIS

PROPORCIONAR ACESSO A SERVIÇOS DE SAÚDE, ENSINO DE QUALIDADE AOS SERVIDORES DA POLICIA CIVIL E SEUS DEPENDENTES.VALORIZAR E CAPACITAR OS SERVIDORES DA POLICIA CIVIL PARA UM MELHOR DESEMPENHO DAS FUNÇÕES POLICIAIS E ADMINISTRATIVAS.FORTALECER O COLÉGIO ORDEM E PROGRESSO PARA OFERTAR ENSINO DE EXCELÊNCIA AOS FAMILIARES DOS SERVIDORES DA POLÍCIA CIVIL.PRIMORAR AÇÕES DE PREVENÇÃO E PROMOÇÃO À SAÚDE FÍSICA E MENTAL DOS SERVIDORES DA INSTITUIÇÃO, POR MEIO DA IMPLEMENTAÇÃO DA EFETIVA DA DIRETORIA DE SAÚDE OCUPACIONAL E A ELABORAÇÃO DOS PROGRAMAS DE PREVENÇÃO DE RISCOS AMBIENTAIS (PPRA) E DE CONTROLE MÉDICO DE SAÚDE OCUPACIONAL (PCMSO).OTIMIZAR CORPO CLÍNICO E ASSISTENCIAL ATRAVÉS DA OFERTA DE CURSOS DE CAPACITAÇÃO E APERFEIÇOAMENTO PARA PROFISSIONAIS DA SAÚDE POSSIBILITANDO UMA ASSISTÊNCIA MAIS QUALIFICADA.AMPLIAR O QUADRO DE RECURSOS HUMANOS DO HOSPITAL DA POLÍCIA CIVIL DO ESTADO DE MINAS GERAIS, ATRAVÉS DA REALIZAÇÃO DE CONCURSO PÚBLICO, PARA AUMENTAR A CAPACIDADE DE ATENDIMENTO DOS SERVIDORES E DEPENDENTES, PRINCIPALMENTE NA ÁREA MÉDICA.

OBJETIVO DO PROGRAMA:

OBJETIVOS DE DESENVOLVIMENTO SUSTENTÁVEL

16 - PAZ, JUSTIÇA E INSTITUIÇÕES EFICAZES

OBJETIVOS ESTRATÉGICOS

- SEGURANÇA PÚBLICA

- PROPORCIONAR ACESSO A SERVIÇOS DE SAÚDE DE QUALIDADE.
- SER REFERÊNCIA EM QUALIDADE, EFICIÊNCIA E OPORTUNIDADE EM ENSINO.

DIRETRIZES ESTRATÉGICAS

- FOCAR NA DESBUROCRATIZAÇÃO E NA AMPLIAÇÃO DO USO DAS TECNOLOGIAS DIGITAIS PARA MELHORAR A INFRAESTRUTURA, A FORMAÇÃO, A DISTRIBUIÇÃO DOS RECURSOS E AS ATIVIDADES DAS FORÇAS DE SEGURANÇA

VALOR DO PROGRAMA NO ANO	2022	2023	2024	2025
ORÇAMENTO FISCAL	79.001.195	70.988.403	71.146.879	72.432.478
Despesas correntes	77.820.121	70.988.403	71.146.879	72.432.478
Despesas de capital	1.181.074	0	0	0
ORÇAMENTO DE INVESTIMENTO DAS EMPRESAS CONTROLADAS PELO ESTADO	0	0	0	0
TOTAL	79.001.195	70.988.403	71.146.879	72.432.478

Programas e Ações por Área Temática
SEGURANÇA PÚBLICA

1511 - POLÍCIA CIVIL DO ESTADO DE MINAS GERAIS

AÇÃO : 2002 - COLÉGIO ORDEM E PROGRESSO

IAG : DEMAIS PROJETOS E ATIVIDADES

UNIDADE RESPONSÁVEL: 1511 - POLÍCIA CIVIL DO ESTADO DE MINAS GERAIS

FINALIDADE: ASSEGURAR AOS FAMILIARES DOS SERVIDORES DA POLÍCIA CIVIL ACESSO A EDUCAÇÃO BÁSICA DE QUALIDADE POR MEIO DO COLÉGIO ORDEM E PROGRESSO.

PRODUTO: ALUNO MATRICULADO

UNIDADE DE MEDIDA: ALUNO

PÚBLICO-ALVO: DEPENDENTES DOS SERVIDORES DA POLÍCIA CIVIL

METAS

(R\$ 1,00)

REGIÕES	2022		2023		2024		2025	
	Físicas	Financeira	Físicas	Financeira	Físicas	Financeira	Físicas	Financeira
Região Intermediária de Belo Horizonte	1.550	6.917.022	1.550	6.387.055	1.550	6.401.314	1.550	6.516.984
TOTAL	1.550	6.917.022	1.550	6.387.055	1.550	6.401.314	1.550	6.516.984

UNIDADE RESPONSÁVEL: 1511 - POLÍCIA CIVIL DO ESTADO DE MINAS GERAIS

FINALIDADE:

PROMOVER A DESENVOLVIMENTO PROFISSIONAL E TÉCNICO-CIENTIFICO REALIZANDO O ACOMPANHAMENTO EDUCACIONAL E ASSEGURANDO O APRIMORAMENTO CONTINUADO DO SERVIDORES DA PCMG, PRODUIR E DIFUNDIR CONHECIMENTOS ACADÊMICOS DE INTERESSE DA PCMG, E REALIZAR/SUPERVISIONAR O PROCESSO DE RECRUTAMENTO E SELEÇÃO DOS SERVIDORES DA PCMG.

PRODUTO:

SERVIDOR CAPACITADO

UNIDADE DE MEDIDA: SERVIDOR

PÚBLICO-ALVO:

SERVIDORES DA POLÍCIA CIVIL

METAS

(R\$ 1,00)

REGIÕES	2022		2023		2024		2025	
	Físicas	Financeira	Físicas	Financeira	Físicas	Financeira	Físicas	Financeira
Estadual	1.290	0	0	0	0	0	0	0
Região Intermediária de Barbacena	963	1.444.494	963	1.470.061	963	1.496.079	0	0
Região Intermediária de Belo Horizonte	11.182	35.414.458	11.182	23.262.261	11.182	23.018.398	23.710	43.249.044
Região Intermediária de Divinópolis	1.333	1.999.494	1.333	2.034.882	1.333	2.070.900	0	0
Região Intermediária de Governador Valadares	151	226.498	151	230.508	151	234.587	0	0
Região Intermediária de Ipatinga	1.633	2.449.495	1.633	2.492.848	1.633	2.536.971	0	0
Região Intermediária de Juíz de Fora	2.336	3.503.982	2.336	3.566.000	2.336	3.629.113	0	0
Região Intermediária de Montes Claros	1.662	2.492.991	1.662	2.537.116	1.662	2.582.022	0	0
Região Intermediária de Patos de Minas	608	911.996	608	928.138	608	944.565	0	0
Região Intermediária de Pouso Alegre	541	811.494	541	825.859	541	840.473	0	0
Região Intermediária de Teófilo Otoni	1.331	1.996.492	1.331	2.031.830	1.331	2.067.791	0	0
Região Intermediária de Uberaba	394	590.999	394	601.460	394	612.103	0	0
Região Intermediária de Uberlândia	608	911.996	608	928.137	608	944.566	0	0
Região Intermediária de Varginha	968	1.451.995	968	1.477.694	968	1.503.851	0	0
TOTAL	25.000	54.206.384	23.710	42.386.794	23.710	42.481.419	23.710	43.249.044

UNIDADE RESPONSÁVEL: 1511 - POLÍCIA CIVIL DO ESTADO DE MINAS GERAIS

FINALIDADE: ASSEGURAR A ASSISTÊNCIA MÉDICA, ODONTOLÓGICA E PSICOSSOCIAL AOS SERVIDORES DA POLÍCIA CIVIL E SEUS DEPENDENTES. ASSEGURAR ASSISTÊNCIA PSICOSSOCIAL E DE QUALIDADE DE VIDA NO TRABALHO AOS SERVIDORES DA POLÍCIA CIVIL E A SEUS DEPENDENTE.

PRODUTO: ATENDIMENTO PRESTADO

UNIDADE DE MEDIDA: ATENDIMENTO

PÚBLICO-ALVO: POLICIAIS CIVIS DO ESTADO DE MINAS GERAIS, SEUS DEPENDENTES E DE MAIS SERVIDORES ADMINISTRATIVOS ASSOCIADOS

METAS

(R\$ 1,00)

REGIÕES	2022		2023		2024		2025	
	Físicas	Financeira	Físicas	Financeira	Físicas	Financeira	Físicas	Financeira
Região Intermediária de Belo Horizonte	68.251	17.877.789	68.251	22.214.554	68.251	22.264.146	68.251	22.666.450
TOTAL	68.251	17.877.789	68.251	22.214.554	68.251	22.264.146	68.251	22.666.450



**ASSEMBLEIA
LEGISLATIVA**
DE MINAS GERAIS

Poder e voz do cidadão

www.almg.gov.br/ppag