

**ASSEMBLEIA FISCALIZA:  
Seplag - 1º semestre 2022**



## RESUMO DAS ENTREGAS DA SEPLAG NO PERÍODO



**Reajuste de 10,06% para o funcionalismo público**, com pagamento retroativo à janeiro

**Implantação da Política de Teletrabalho em 42 órgãos e entidades**

**Readequação dos valores de ajuda de custo para servidores de 47 órgãos e entidades**

**Implantação do Novo Portal do Servidor**



**Inauguração de unidades do UAI Compartilha nos municípios e nova UAI Praça Sete**

**Início da ativação das antenas do Alô, Minas**

**Incorporação dos Serviços do Detran nas UAIs**

**Ordem de início em 19 projetos do Acordo Judicial com a Vale na região atingida**



**Acompanhamento de oportunidades para captação de recursos com valor superior a R\$ 500 milhões**

**Arrecadação de R\$ 6,4 milhões por meio de leilões de bens móveis**

**Pagamento de R\$ 466 milhões em férias-prêmio para servidores**



## Planejamento e orçamento públicos

- ✓ Elaboração do Balanço Social 2021 e entrega do projeto de LDO 2023;
- ✓ Início dos trabalhos do **Orçamento Base Zero (OBZ) 2023**, bem como a disponibilização de treinamento aos órgãos e entidades, visando concluir a **implantação da nova metodologia de elaboração da peça** orçamentária;
- ✓ Divulgação e acompanhamento de **45 oportunidades para captação de recursos (valor superior a R\$ 500 milhões)** e pré-qualificação de 34 propostas apresentadas pelos órgãos e entidades estaduais;
- ✓ Desenvolvimento do Painel Parlamentar, que visa enviar feedbacks trimestrais aos parlamentares federais sobre a execução das emendas indicadas para o Estado;

*Lançamento de edital para investimento de R\$21 mi no Parque Estadual do Rio Doce, em Marileia.*



- ✓ Início da execução do Termo de Parceria para apoio às ações de consolidação do Parque do Rio Doce no valor de R\$ 21 milhões do total de R\$ 95 milhões a serem investidos no parque;
- ✓ Acompanhamento da execução e avaliação dos resultados de 3 termos de parcerias e 4 contratos de gestão vigentes.



### Monitoramento intensivo dos Projetos Estratégicos

- ✓ A **carteira estratégica do Governo é composta por 26 projetos estratégicos**, que estão refletidos no PPAG 2020-2023. São realizadas junto aos órgãos e entidades reuniões periódicas para **monitoramento da execução das entregas e resultados previstos**, bem como a promoção para a **solução das questões e restrições apresentadas**.

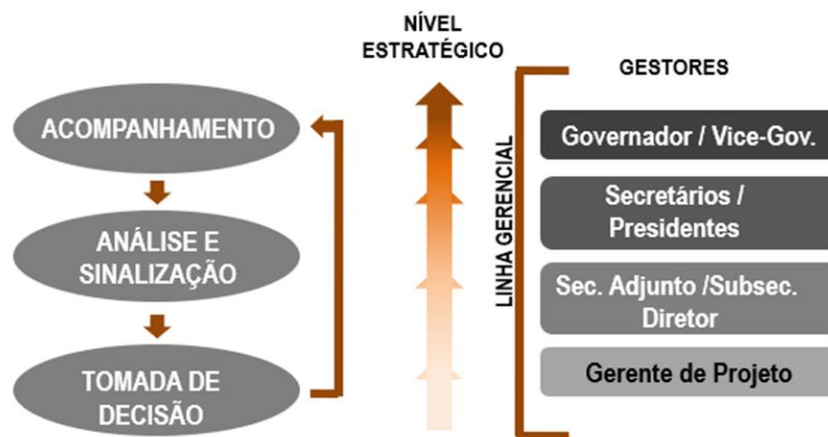

### Ajuda de custo específica

- ✓ Reestruturação da ajuda de custos com a publicação de 47 resoluções conjuntas entre o Cofin e órgãos e entidades para **pagamento aos servidores da parcela variável da ajuda de custos vinculada aos resultados institucionais**.



### Lab.MG e Rede de Simplificação

- ✓ Realização de **20 ações de disseminação da inovação e simplificação para servidores e alunos**, por meio de cursos e eventos para compartilhamento de metodologias e experiências, **alcançando 632 participações**;
- ✓ Conclusão de 5 projetos para a otimização de processos, **transformação digital e melhoria da experiência do usuário dos serviços públicos**, em 2022;
- ✓ **Simplificação de 16 serviços**, totalizando 172 serviços simplificados por meio da eliminação de exigências desnecessárias desde o início da implementação da **Política de Simplificação - reconhecida como boa prática pela OCDE em 2022.**



Simplificação do serviço de renovação da CNH nas UAIs

# ESTRATÉGIA, GOVERNANÇA E SERVIÇOS AO CIDADÃO

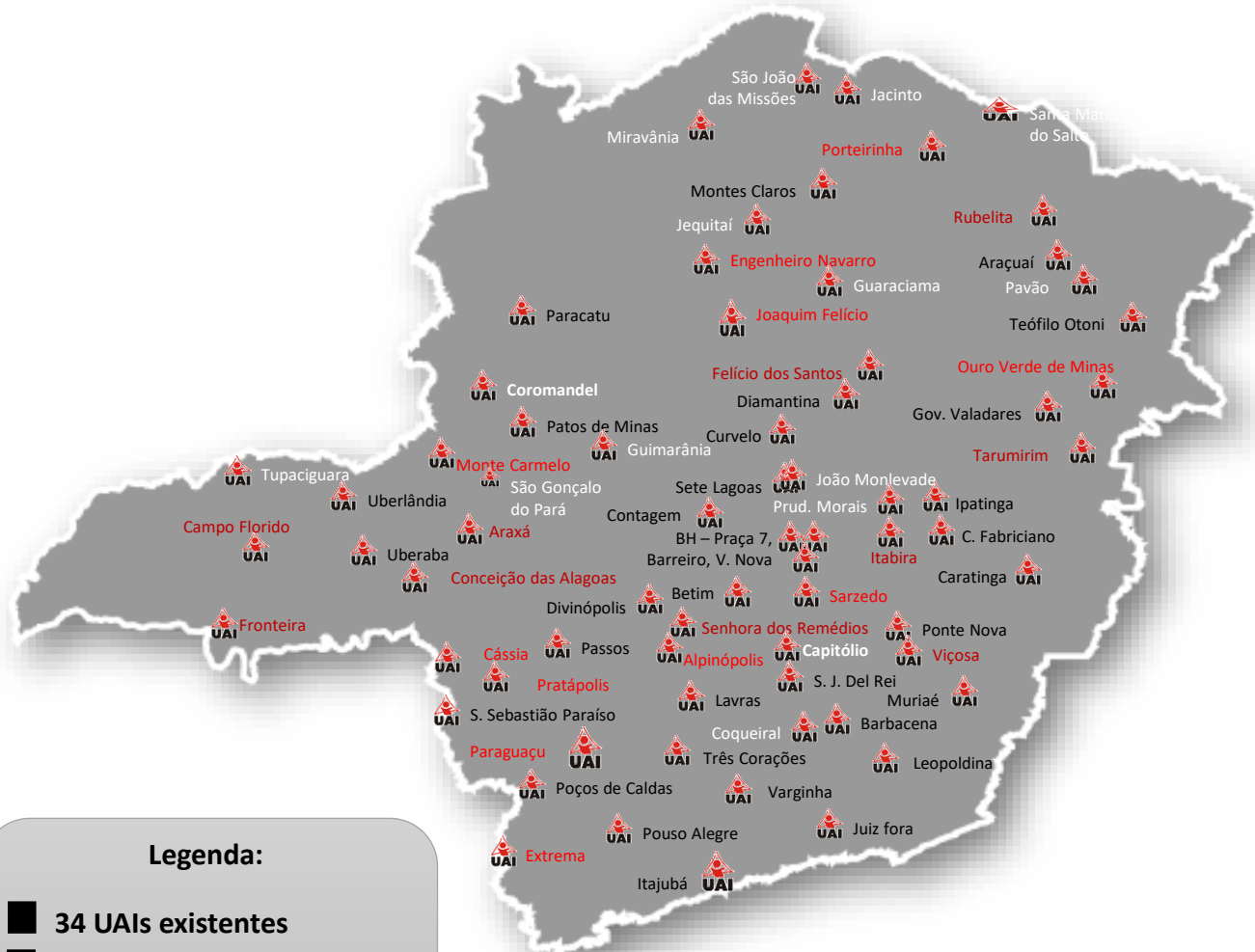

## Legenda:

- 34 UAIs existentes
- 25 municípios conveniados
- 16 municípios peticionados ativos

## UAI

- ✓ Inauguração de 3 unidades do UAI Compartilha, 25 convênios assinados com municípios mineiros e 16 petições ativas, totalizando 34 unidades no estado;
- ✓ Inauguração da primeira etapa de revitalização da Nova UAI Praça Sete.

## Programa Alô, Minas!

- ✓ Ativação de 9 antenas de telefonia móvel com tecnologia 4G, atingindo distritos e localidades nos municípios de Arcos, Candeias, Carlos Chagas, Congonhas do Norte, Frei Gaspar, Nova Ponte, Rio do Prado, São Gonçalo do Sapucaí e São Pedro da União, com atendimento das operadoras Tim (6), Algar (2) e Claro (1).



## GESTÃO DE PESSOAS

- ✓ Implantação da **política permanente de teletrabalho em 42 órgãos e entidades** do Poder Executivo;
- ✓ **Recomposição inflacionária de 10,06%** para servidores do Poder Executivo, com **pagamento a partir da folha de abril** e acerto dos valores **retroativos à janeiro na folha de maio**;
- ✓ **Aumento dos valores da ajuda de custo**, com definição de **parcela fixa de R\$ 50,00 e variável no valor mínimo de R\$75,00**, bem como aplicação de **reajuste de 10,06%** para quem já recebia ajuda de custo específica;
- ✓ Regularização do pagamento de **férias-prêmio de mais 5 mil servidores**, representando um montante de **R\$ 160 milhões**, até o momento **21.656 servidores já receberam**, o montante total de **R\$ 466 milhões**;
- ✓ **Concessão e pagamento de benefícios para servidores da saúde e segurança**, suspensos durante a vigência da LC 173;
- ✓ Implantação do novo **Portal do Servidor**.



## GESTÃO DE PESSOAS

- ✓ Publicação de **2.119 processos de aposentadoria** e deferimento de **4.944 processos de contagem de tempo**;
- ✓ Publicação do Decreto nº 48.368/2022, que **ampliou a licença-paternidade de 8 para 20 dias**;
- ✓ **41 reuniões** de interlocução com **entidades representativas de classe**, além de negociações para reposição dos dias de paralisação e greve, para garantir direitos dos servidores e efetividade na prestação de serviços;
- ✓ Atuação **para realização de concursos públicos na área de Educação, Saúde e Segurança Pública**, bem como publicação de nomeações regulares e de excedentes, de concursos homologados;
- ✓ Para **SEE** tem-se a autorização de mais **6.030 nomeações**, 1.000 já publicadas e as demais com publicação prevista até novembro, **totalizando cerca de 14.000 nomeações**, além da **autorização de novo concurso para quase 20.000 vagas**, contemplando professores, especialistas e técnicos;
- ✓ Ações de **saúde de servidor**: Pilates no Solo; 109 lives de ginástica laboral; 109 lives de ginástica de relaxamento;
- ✓ Migração do pagamento da **folha de pessoal para o banco Itaú**.





## SERVIÇOS COMPARTILHADOS

---

### Compras e contratações governamentais

- ✓ **R\$ 735,2 milhões em aquisições e contratações homologadas** pela Central de Compras para Registro de Preços, o que representa **40,16% do total homologado pela Administração Direta, Autárquica e Fundacional no período;**
- ✓ **53,17% do valor** dos itens centralizados e homologados (R\$ 390,9 milhões) **se referem à compra central de medicamentos.**

### Gestão logística e patrimonial

- ✓ Leilão de 447 lotes de bens móveis, com **arrecadação de R\$ 6,4 milhões;**
- ✓ Início do projeto para implementação do **Almoxarifado Virtual Nacional (AVN);**
- ✓ 15 empréstimos gratuitos de imóveis celebrados com entes e entidades e 11 aquisições por utilidade pública;
- ✓ Aquisição da **Fazenda Marzagão para efetivar o Acordo Judicial de regularização da Ocupação Izidora;**
- ✓ Entrega do imóvel da **sede definitiva da Academia de Bombeiros Militar.**



## SERVIÇOS COMPARTILHADOS

### Nova Lei de Licitações e Contratos Administrativos

- ✓ Realização de 7 consultas públicas para levantar contribuições em minutas normativas elaboradas em 2021;
- ✓ Estruturação do Grupo de Trabalho para 2022, focando no 1º semestre em 12 frentes temáticas, que discutem e propõem as **ações necessárias à implementação da NLLC no Estado**;
- ✓ Estruturação e captação de **parceiros para a criação da Rede Capacita Compras**;
- ✓ **Cálculo de Acordo de Nível de Serviço (ANS) para 8 processos de trabalho do Projeto CCC.**



### Gestão da Cidade Administrativa

- ✓ **Inauguração de restaurante do 1º pavimento** do Centro de Convivência;
- ✓ Instalação de **1.620 novas câmeras do Circuito Fechado de Televisão**;
- ✓ Transferência do **Detran e da UAI Virtual** para a Cidade Administrativa;
- ✓ Disponibilização da **sala de amamentação no prédio Gerais e da sala de urgência e emergência.**



## RESPOSTA A ACIDENTES MINERÁRIOS



### Brumadinho

- ✓ **Ordem de início em 19 projetos do Acordo Judicial** de reparação para os 26 municípios atingidos, com entregas realizadas de:
  - **22 máquinas para manutenção e recuperação de estradas rurais** (total de 75 máquinas até o fim de 2022); e
  - **14 salas de urgência para atendimento de saúde em estruturação** (total de 18 salas até o fim de 2022);
  - Ordem de início da pavimentação de Esmeraldas – S. J. da Varginha e publicação de edital para os trechos Papagaios – Pompéu e ponte sobre o Rio Paraopeba;
- ✓ Definição de 112 projetos socioeconômicos para os 26 municípios, seguindo prioridades indicadas na Consulta Popular, e início do processo de detalhamento;
- ✓ **Projetos de Mobilidade e Fortalecimento dos Serviços Públicos:** mais de 35 trechos rodoviários com obras em andamento ou concluídos.

- ✓ Repasse da **2ª e 3ª parcelas aos 853 municípios**, somando quase **R\$ 900 milhões**, totalizando R\$1,5 bilhão;
- ✓ Mais de 102.700 beneficiários atendidos pelo **Programa de Transferência de Renda** coordenado pelas instituições de Justiça, tendo sido transferidos R\$ 419,4 milhões entre jan/2022 e mai/2022.



# RESPOSTA A ACIDENTES MINERÁRIOS

## Rio Doce

- ✓ Realização de 9 rodadas de negociação na repactuação do Acordo decorrente do rompimento da barragem de Fundão, em Mariana. **Só haverá assinatura de novo acordo se as regras de execução forem simples, ágeis e as empresas forem obrigadas à verdadeira reparação.**
- ✓ Execução de mais uma **etapa da obra da estrada MG-760**, trecho entre o entroncamento da BR-262 e o entroncamento de São José do Goiabal com Cava Grande (**obra de R\$ 128 milhões em andamento**) e **publicação de edital de obra da Estrada Parque em Marliéria**;
- ✓ Início da **execução do termo de parceria entre o IEF e Instituto Ekos Brasil**, como parte das ações no valor total de **R\$ 95 milhões em investimentos no Parque Estadual do Rio Doce.**



## Estudos relacionados à Covid-19

- ✓ Balanço da Covid-19 no estado de Minas Gerais durante os anos de 2020 e 2021;
- ✓ Boletim Epidemiológico e Assistencial COVID-19 (21 publicações).

## M&A de políticas públicas

- ✓ Lançamento do **Plano Anual de Monitoramento e Avaliação**;
- ✓ Trajetória institucional da **política prisional em Minas Gerais** (pesquisa CNPq).

## Outros projetos e entregas

- ✓ Entrega ao PNUD da **atualização do Radar IDHM com a PNAD de 2020 e do IDHM** ajustado pela desigualdade para 2020;
- ✓ Divulgação dos **cálculos do PIB trimestral** e realização do **Seminário PIB Agronegócio**;
- ✓ Realização dos encontros de rede do Programa de Liderança de Minas Gerais (PDL/MG) e Programa de Desenvolvimento das Lideranças Regionais (PDLR/MG).



## Aumento da arrecadação

- ✓ **Auditoria de benefícios previdenciários irregulares.** Entre jan/22 e mai/22 foram 30 indicações de cancelamentos, totalizando uma **economia esperada de R\$ 3,6 milhões por ano;**
- ✓ Restruturação da área de compensação previdenciária do Ipsemg, viabilizando **arrecadação de R\$ 17 milhões no período, 40% maior que os 4 anos anteriores somados.**

## Atendimento aos beneficiários e gestão da Rede Assistencial

- ✓ Implantação de sistema de **agendamento online de serviços do Ipsemg** e sala de atendimento na Cidade Administrativa;
- ✓ Estruturação de **projetos de reforma no HGIP, CEM e Geodont;**
- ✓ **Redução de tempo de espera na marcação de consultas** e aumento da frequência de acompanhamento de pacientes;
- ✓ Projeto que propõe corrigir a defasagem da Tabela de Honorários Odontológicos (THO), viabilizando a recomposição da rede assistencial odontológica; e entrega da atualização da Tabela de Honorários de Serviços para a Área de Saúde (THS);
- ✓ **Projeto de Reestruturação da Rede Credenciada.**



## Implantação de serviços e capacitação dos empregados

- ✓ **1.108 novos postos de trabalho** (prefeituras de Belo Horizonte e Contagem, Fhemig e novo contrato com a Epamig, que acrescentará novos postos em 24 municípios), **totalizando até maio 26.203 empregados**;
- ✓ Para suportar o crescimento dos contratos e o alto *turnover*, **4 processos seletivos foram promovidos em 169 municípios**, com a contratação de 2.488 empregados no ano;
- ✓ Disponibilização de 6 novos cursos no MGS Educa, **treinamentos remotos de 14.490 empregados e presenciais com 3.262 empregados**.

## Segurança no trabalho

- ✓ **Redução de 26% nas taxas de frequência e gravidade de Acidentes de Trabalho**, quando comparadas ao mesmo período de 2021.



## Inovação nos serviços prestados

- ✓ Avanço no projeto de **portaria remota** e no **investimento em máquinas, equipamentos e produtos de limpeza para gerar eficiência e praticidade** nas operações.



## Soluções desenvolvidas para o Governo de Minas

- ✓ Sistema da **Carteira de Identidade para Pessoas com Transtorno do Espectro Autista (Ciptea)**;
- ✓ **Sistema GeraSUS PPI**, para revisão digital dos pactos assistenciais de média e alta complexidade hospitalar;
- ✓ **Novas funcionalidades no MGApp** relacionadas ao exame de legislação, CNH e propriedade de veículos;
- ✓ Ampliação da **Base Integrada de Segurança Pública** com a inclusão dos dados do sistema prisional, visando compartilhar informação entre os órgãos de segurança pública do Estado para tomada de decisões;
- ✓ **Sistema de Fiscalização e Processo Administrativo**, que viabiliza fiscalizações e processos administrativos de forma digital por parte do Detran, aplicando penalidades em empresas credenciadas.

## Investimento na infraestrutura tecnológica

- ✓ Atualização tecnológica que aumentou a **capacidade de conectividade e tráfego de rede no *datacenter* da Prodemge**;
- ✓ Início da implantação do IPv6 no ambiente do datacenter da Prodemge e da Rede Governo (Rede IP Multisserviços).





**OBRIGADA!**

