

PANORAMA DAS AÇÕES

SECRETARIA DE INFRAESTRUTURA E MOBILIDADE

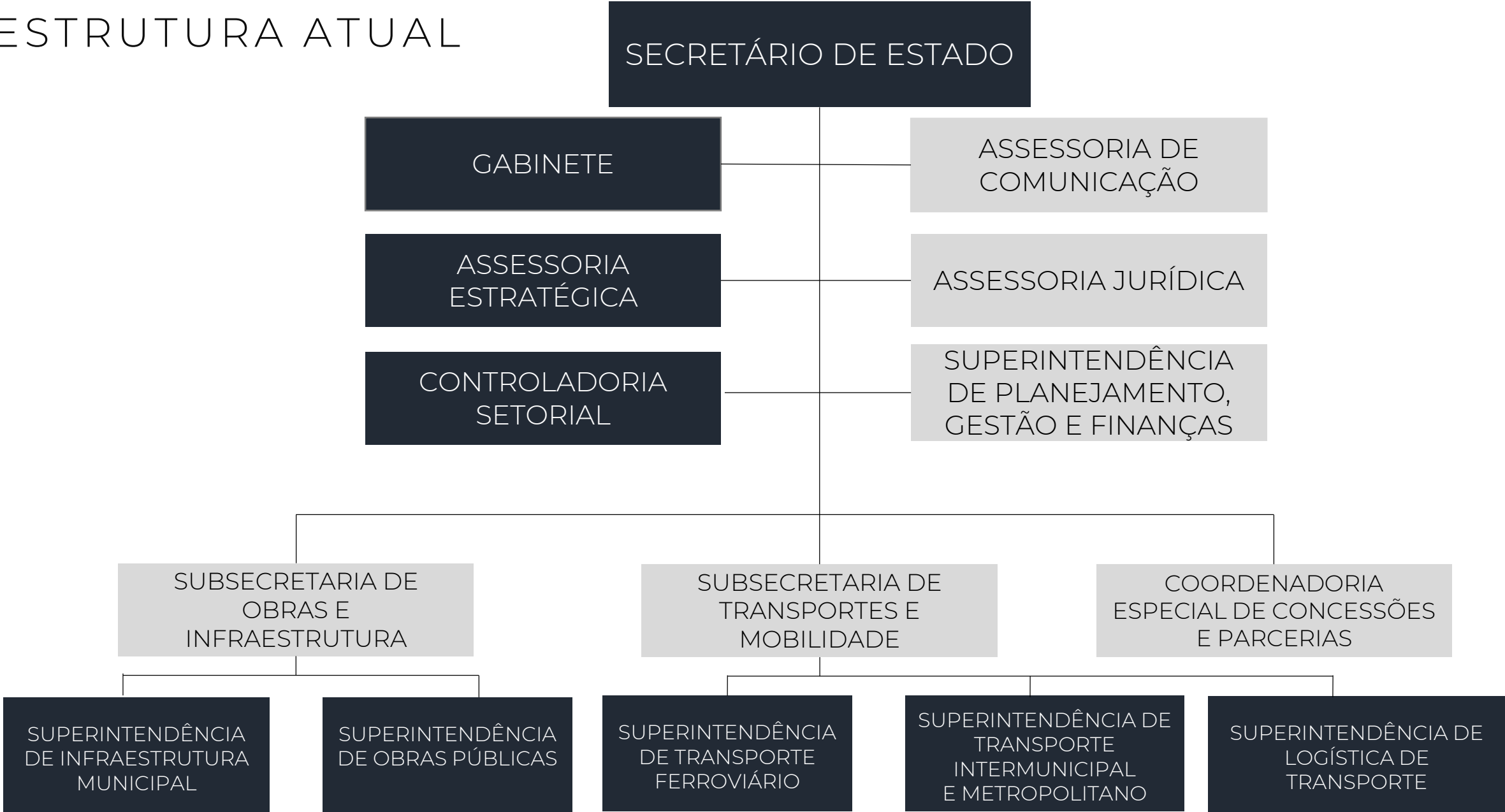

ESTRUTURA ATUAL



PANORAMA DAS AÇÕES - OBRAS



STATUS GERAL - EMPRENDIMENTOS VIÁRIOS E EDIFICAÇÕES

VIÁRIAS

STATUS	QUANTIDADE	VALOR ESTIMADO PARA CONCLUSÃO (R\$ MILHÕES)
PARALISADOS	54	2.346,5
A INICIAR	2	102,6
TOTAL	56	2.449,1

EDIFICAÇÕES

STATUS	QUANTIDADE	VALOR ESTIMADO PARA CONCLUSÃO (R\$ MILHÕES)
EM ANDAMENTO	20	207,9
PARALISADOS	26	47,8
A INICIAR	7	33,7
TOTAL	53	289,4
TOTAL GERAL	109	2.738,5

EMPREENDIMENTOS VIÁRIOS A INICIAR



EMPREENDEIMENTOS VIÁRIOS A INICIAR

OBRA	MUNICÍPIO	EXTENSÃO (KM)	EXECUÇÃO	VALOR ESTIMADO PARA CONCLUSÃO
ACESSO AO INHOTIM (BRUMADINHO), VIADUTO I E II E CONSTRUÇÃO DA PONTE SOBRE O RIO PARA OPEBA	LMG-875	3,2	31/10/2019	53.614.000
CONCEIÇÃO DO MATO DENTRO - SERRO (COMPLEMENTAÇÃO) E OAE'S	MG-010	35,6	31/12/2020	49.005.000

EMPREENDIMENTOS DE EDIFICAÇÃO EM ANDAMENTO



OBRAS DE EDIFICAÇÃO EM ANDAMENTO

OBRA	MUNICÍPIO	EXECUÇÃO	VALOR ESTIMADO PARA CONCLUSÃO
ESCOLA DE DESIGN DA UEMG	BELO HORIZONTE	91%	7.752.208
CONSTRUÇÃO DA EE ROMERO DE CARVALHO	PEDRO LEOPOLDO	80%	911.053
CONSTRUÇÃO DA EE SANTA CRUZ	VESPASIANO	77%	973.897
CONSTRUÇÃO DA EE NOVA PAMPULHA	VESPASIANO	77%	973.897
REFORMA DA ESCOLA INDÍGENA XACRIABÁ RIACHO COMPRIDO	SÃO JOÃO DAS MISSÕES	64%	215.546
CONCLUSÃO DA REFORMA DO HOSPITAL INFANTIL JOÃO PAULO II	BELO HORIZONTE	58%	250.000
SISTEMA VIÁRIO - BRT'S SÃO GABRIEL, SÃO BENEDITO E MORRO ALTO	BELO HORIZONTE, SANTA LUZIA E VESPASIANO	46%	8.445.912

OBRAS DE EDIFICAÇÃO EM ANDAMENTO

OBRA	MUNICÍPIO	EXECUÇÃO	VALOR ESTIMADO PARA CONCLUSÃO
RESTAURAÇÃO E AMPLIAÇÃO DA EE PAULA ROCHA	SABARÁ	43%	3.086.366
CONSTRUÇÃO DA CADEIA PÚBLICA DE UBÁ	UBÁ	40%	13.108.169
PAC FERRUGEM - CONSTRUÇÃO DE UNIDADES HABITACIONAIS	CONTAGEM	38%	29.826.374
PAC RIACHO DAS PEDRAS	CONTAGEM	35%	92.713.947
CONSTRUÇÃO DA CADEIA PÚBLICA DE ITURAMA	ITURAMA	27%	18.099.471
CONSTRUÇÃO SOCIOEDUCATIVO DE ALFENAS	ALFENAS	13%	12.771.911
REFORMA DA ESCOLA INDÍGENA XACRIABÁ RIACHINHO	SÃO JOÃO DAS MISSÕES	8%	205.283

OBRAS DE EDIFICAÇÃO EM ANDAMENTO

OBRA	MUNICÍPIO	EXECUÇÃO	VALOR ESTIMADO PARA CONCLUSÃO
REFORMA DA BIBLIOTECA ESTADUAL LUIZ DE BESSA	BELO HORIZONTE	7%	4.297.355
REFORMA E RESTAURAÇÃO DA EE DELFIM MOREIRA	JUIZ DE FORA	3%	8.445.862
REFORMA DO HEMONÚCLEO DE SÃO JOÃO DEL-REI	SÃO JOÃO DEL-REI	0%	157.287
REFORMA DO HEMONÚCLEO DE DIAMANTINA	DIAMANTINA	0%	148.358
CONCLUSÃO DA AMPLIAÇÃO DA CADEIA PÚBLICA DE ALFENAS	ALFENAS	0%	3.978.341
INSTALAÇÃO DE ESTRUTURAS DE PREVENÇÃO E COMBATE A INCÊNDIO E PÂNICO NA FUNED	BELO HORIZONTE	0%	1.366.667

PANORAMA DAS AÇÕES – CONSERVAÇÃO DE RODOVIAS



MANUTENÇÃO RODOVIÁRIA - 2019

MALHA RODOVIÁRIA PAVIMENTADA ATENDIDA	MALHA NÃO PAVIMENTADA ATENDIDA	NÚMERO DE CONTRATOS	VALOR TOTAL INVESTIDO (EM MILHÕES)
20.527 km	5.165 km	36 EM ANDAMENTO 4 EM LICITAÇÃO	R\$ 163

● JANEIRO A AGOSTO DE 2019

RODOVIAS NÃO PAVIMENTADAS



- Patrolamento, roçada e capina
- Encascalhamento
- Substituição de pontes de madeiras comprometidas

RODOVIAS PAVIMENTADAS



- Tapa buracos
- Recapeamento de trechos críticos
- Sinalização (faixas)
- Substituição de placas danificadas
- Recuperação de dispositivos de drenagem

PLANEJAMENTO ESTRATÉGICO DA SEINFRA



MISSÃO

Promover a **melhoria contínua** da **mobilidade** e da **infraestrutura** pública do Estado para ampliar o acesso da sociedade a bens e serviços e contribuir com o desenvolvimento de Minas Gerais.

VISÃO

Ser referência nacional na promoção de obras e serviços públicos de qualidade e na efetividade das respostas às demandas de mobilidade e infraestrutura da sociedade.

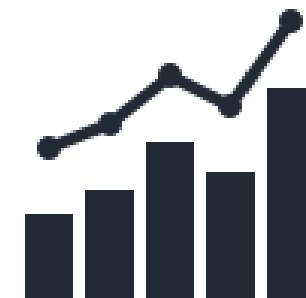

CONCESSÕES RODOVIÁRIAS



PROJETO PRIORITÁRIO



1. Programa de Concessão de Rodovias: Lote Triângulo Mineiro

Área: Subsecretaria de Transportes e Mobilidade e Coord. Especial de Concessões e Parcerias



2020

2021



- Realização de processo para contratação dos estudos de modelagem
- Contrato dos estudos de modelagem assinado
- Modelagem realizada

- Contrato de concessão assinado



2. Programa de Concessão de Rodovias: Lote Pouso Alegre - Itajubá

Área: Subsecretaria de Transportes e Mobilidade e Coord. Especial de Concessões e Parcerias



2020

2021



- Realização de processo para contratação dos estudos de modelagem
- Contrato dos estudos de modelagem assinado
- Modelagem realizada

- Contrato de concessão assinado



3. Programa de Concessão de Rodovias: Lote Varginha - Furnas

Área: Subsecretaria de Transportes e Mobilidade e Coord. Especial de Concessões e Parcerias



2020

2021



- Realização de processo para contratação dos estudos de modelagem
- Contrato dos estudos de modelagem assinado

- Modelagem realizada
- Contrato de concessão assinado



4. Programa de Concessão de Rodovias: Lote São João del-Rei

Área: Subsecretaria de Transportes e Mobilidade e Coord. Especial de Concessões e Parcerias



2020

2021



- Realização de processo para contratação dos estudos de modelagem
- Contrato dos estudos de modelagem assinado

- Modelagem realizada
- Contrato de concessão assinado



5. Programa de Concessão de Rodovias: Lote Itapecerica - Lagoa da Prata

Área: Subsecretaria de Transportes e Mobilidade e Coord. Especial de Concessões e Parcerias



2021

2022



- Realização de processo para contratação dos estudos de modelagem
- Contrato dos estudos de modelagem assinado
- Modelagem realizada

- Contrato de concessão assinado



6. Programa de Concessão de Rodovias: Lote Ouro Preto

Área: Subsecretaria de Transportes e Mobilidade e Coord. Especial de Concessões e Parcerias



2021

2022



- Realização de processo para contratação dos estudos de modelagem
- Contrato dos estudos de modelagem assinado
- Modelagem realizada

- Contrato de concessão assinado

OUTRAS CONCESSÕES



CONCESSÕES DE PARQUES



PROJETO PRIORITÁRIO



7. Programa de Concessão de Parques Estaduais: Rota Lund (Parque Estadual do Sumidouro, Monumento Natural Peter Lund e Monumento Natural Gruta do Rei do Mato)

Área: Coordenadoria Especial de Concessões e Parcerias



2019

2020



- Modelagem do projeto
 - Elaboração de estudos
 - Minuta de edital
 - Contrato
- Consulta e audiência pública

- Publicação de edital e realização da licitação
- Contrato de concessão assinado



8. Programa de Concessão de Parques Estaduais: Ibitipoca

Área: Coordenadoria Especial de Concessões e Parcerias



2021

2022



- Modelagem do projeto
 - Elaboração de estudos
 - Minuta de edital
 - Contrato
- Consulta e audiência pública
- Publicação de edital

- Licitação
- Contrato de concessão assinado



9. Programa de Concessão de Parques Estaduais: Itacolomi

Área: Coordenadoria Especial de Concessões e Parcerias



2020

2021



- Modelagem do projeto
 - Elaboração de estudos
 - Minuta de edital
 - Contrato
- Consulta e audiência pública
- Publicação de edital e realização da licitação

- Contrato de concessão assinado



10. Programa de Concessão de Parques Estaduais: Rio Doce

Área: Coordenadoria Especial de Concessões e Parcerias



2021

2022



- Modelagem do projeto
 - Elaboração de estudos
 - Minuta de edital
 - Contrato
- Consulta e audiência pública
- Publicação de edital e realização da licitação

- Contrato de concessão assinado

CONCESSÃO DO MINEIRINHO

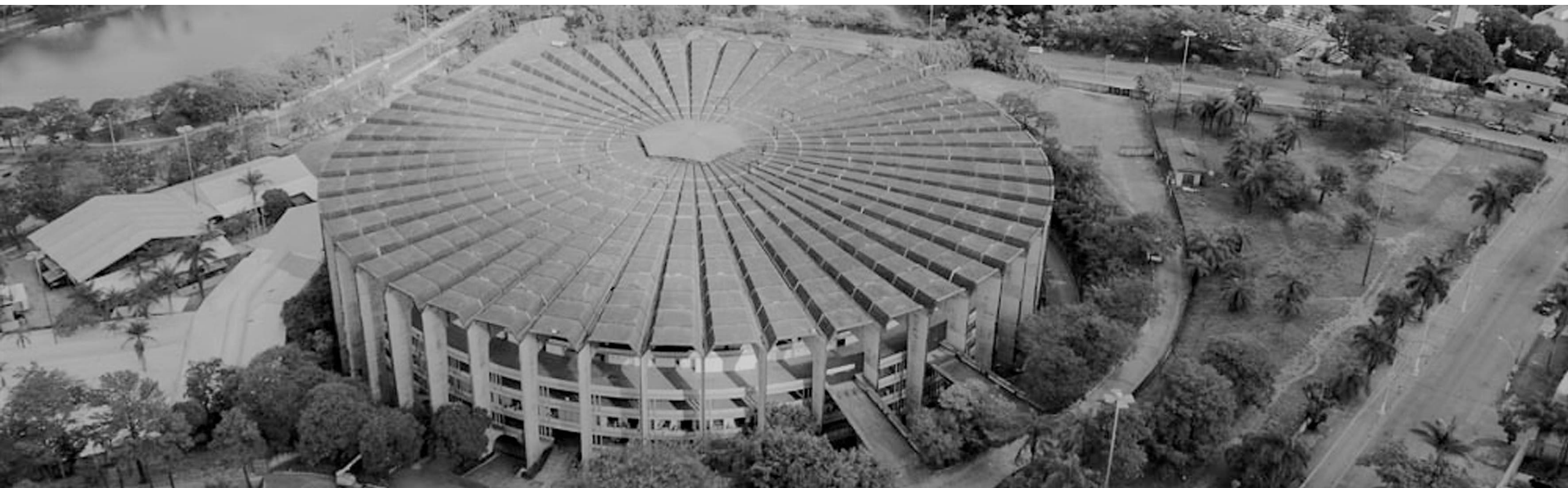



11. Concessão do Mineirinho

Área: Coordenadoria Especial de Concessões e Parcerias



2020

- Contratação da modelagem
- Modelagem

2021

- Realização do processo licitatório de concessão do Mineirinho
- Contrato de concessão assinado



PARCERIAS PARA HOSPITAIS REGIONAIS





12. Modelo de Retomada dos Hospitais Regionais

Área: Coordenadoria Especial de Concessões e Parcerias



2019

- Elaboração de um diagnóstico com a coleta e atualização de dados
- Tomada de Subsídios

2020

- Relatório final e plano de ação para retomada dos Hospitais Regionais



TERMINAL RODOVIÁRIO GOVERNADOR ISRAEL PINHEIRO





13. Concessão do TERGIP

Área: Subsecretaria de Transportes e Mobilidade e Coord. Especial de Concessões e Parcerias



2020

2021

2022

- Realização de processo para contratação dos estudos de modelagem
- Contrato dos estudos de modelagem assinado

- Modelagem

- Contrato de concessão assinado

MOBILIDADE





14. Revisão e Atualização do Plano de Investimentos em Infraestrutura (PELT)

Área: Subsecretaria de Transportes e Mobilidade



2022



O PELT é um programa de planejamento e estruturação logística que engloba obras rodoviárias, de infraestrutura e diferentes modais de transporte. O novo PELT será um norteador da logística estadual de médio a longo prazo, visando o desenvolvimento planejado do estado.

- Consolidação do novo PELT



2020



A Política de Transportes de Minas Gerais data de 2007. Dessa forma, o projeto prioritário visa ao estabelecimento de um Novo Marco Regulatório, contemporâneo e efetivo, com um plano estruturado para sua implantação.

- Proposição da nova política

PLANO ESTRATÉGICO FERROVIÁRIO



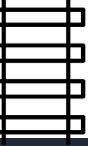

2020



Será composto por um portfólio de projetos priorizados para a implantação e proposição de uma nova estrutura ferroviária em Minas Gerais. Como ponto de partida será construído um diagnóstico do atual sistema ferroviário mineiro.

- Consolidação do Plano

PROJETO BIM





17. Implementação do BIM - Dimensão 3D

Área: Subsecretaria de Obras e Infraestrutura



2020



A plataforma BIM é uma metodologia que associa o uso de softwares de última geração a um fluxo de processos colaborativos que permite, na dimensão 3D, a construção virtual da obra, dando maior transparência e assertividade na contratação de projetos de obras públicas.

- Implantação do Ciclo 1 do projeto piloto

INFRAESTRUTURA
E MOBILIDADE



**MINAS
GERAIS**

GOVERNO
DIFERENTE.
ESTADO
EFICIENTE.

