O direito humano à água e ao esgotamento sanitário

Léo Heller

Relator Especial das Nações Unidas para o direito humano à água e ao esgotamento sanitário

Pesquisador da Fiocruz Minas

UNITED NATIONS

UNITED NATIONS
HUMAN RIGHTS
OFFICE OF THE HIGH COMMISSIONER

DHAES
Base legal

- Declaração Universal dos Direitos Humanos, 1948
  - Art. 25. 1. Todo ser humano tem direito a um padrão de vida capaz de assegurar a si e à sua família saúde e bem estar...
- Pacto Internacional sobre os Direitos Econômicos, Sociais e Culturais, 1966
  - Art. 11. 1. ... direito de todas as pessoas a um nível de vida suficiente para si e para as suas famílias, incluindo alimentação, vestuário e habitação suficientes...
- Convenção Internacional sobre os Direitos da Criança (art. 24(2)(h))
- Convenção sobre a Eliminação da Discriminação contra as Mulheres (art. 14(2)(h))
- Convenção sobre os Direitos das Pessoas com Deficiência (art. 18 (2)(a))
- Comentário Geral n. 15 do Comitê DESC, 2002
- Assembleia Geral das NU, 2010 (64/292) e Conselho de Direitos Humanos, 2010 (15/9)

UNITED NATIONS

UNITED NATIONS HUMAN RIGHTS OFFICE OF THE HIGH COMMISSIONER

Abordagem baseada nos direitos humanos: elementos chaves

Igualdade e não-discriminação:
Todas as pessoas são iguais perante à lei; proibição de tratamento arbitrariamente diferente

Participação e inclusão:
Todas as pessoas podem participar de maneira ativa, livre e significativa e contribuir para processos de tomada de decisão que as afetam

Responsabilidade e prestação de contas (Accountability):
Os Estados e outros responsáveis devem ser responsáveis e dispostos a prestar contas para cumprir suas obrigações

UNITED NATIONS

UNITED NATIONS
HUMAN RIGHTS
OFFICE OF THE HIGH COMMISSIONER

O que significa os Direitos Humanos à água e ao esgotamento sanitário?

O direito humano à água assegura a todos, sem discriminação, água para o uso pessoal e doméstico em quantidade suficiente, segura, aceitável, acessível cultural e economicamente.

O direito humano ao esgotamento sanitário assegura a todos, sem discriminação, soluções física e economicamente acessíveis, em todas as esferas da vida, de forma segura, higiênica, social e culturalmente aceitável, promovendo privacidade e dignidade.

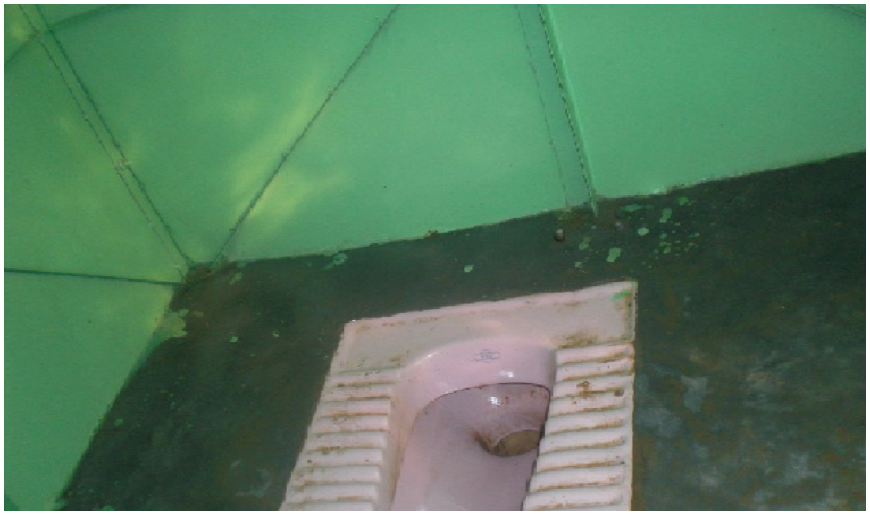

UNITED NATIONS

UNITED NATIONS
HUMAN RIGHTS
OFFICE OF THE HIGH COMMISSIONER

Conteúdo normativo dos direitos humanos à água e ao esgotamento sanitário

DISPONIBILIDADE: **suficiente e contínuo** para usos pessoais e domésticos; na vizinhança imediata

QUALIDADE: **seguro para consumo e outros usos pessoais;** seguro no sentido higiênico e técnico

ACESSIBILIDADE FÍSICA: para **todos** sem discriminação na vizinhança imediata

ACESSIBILIDADE FINANCEIRA: preço deve ser financeiramente accessível **sem comprometer** a capacidade a cuidar de todas as outras necessidades essenciais garantidas pelos direitos humanos

ACEITABILIDADE: aceitável culturalmente e para todos os gêneros, garantindo a privacidade e a dignidade

UNITED NATIONS

UNITED NATIONS HUMAN RIGHTS OFFICE OF THE HIGH COMMISSIONER

Metas do Milênio para o abastecimento de água

Em 2010, a meta teria sido alcançada.

Mas…

Ainda cerca de 663 milhões de pessoas (9%) não têm acesso a um fonte melhorada de água.

- Água encanada na casa
- Água encanada no lote
- Torneira pública ou chafariz
- Poço
- Poço raso protegido
- Fonte protegida
- Água de chuva

UNITED NATIONS

UNITED NATIONS HUMAN RIGHTS OFFICE OF THE HIGH COMMISSIONER

Metas do Milênio para o abastecimento de água

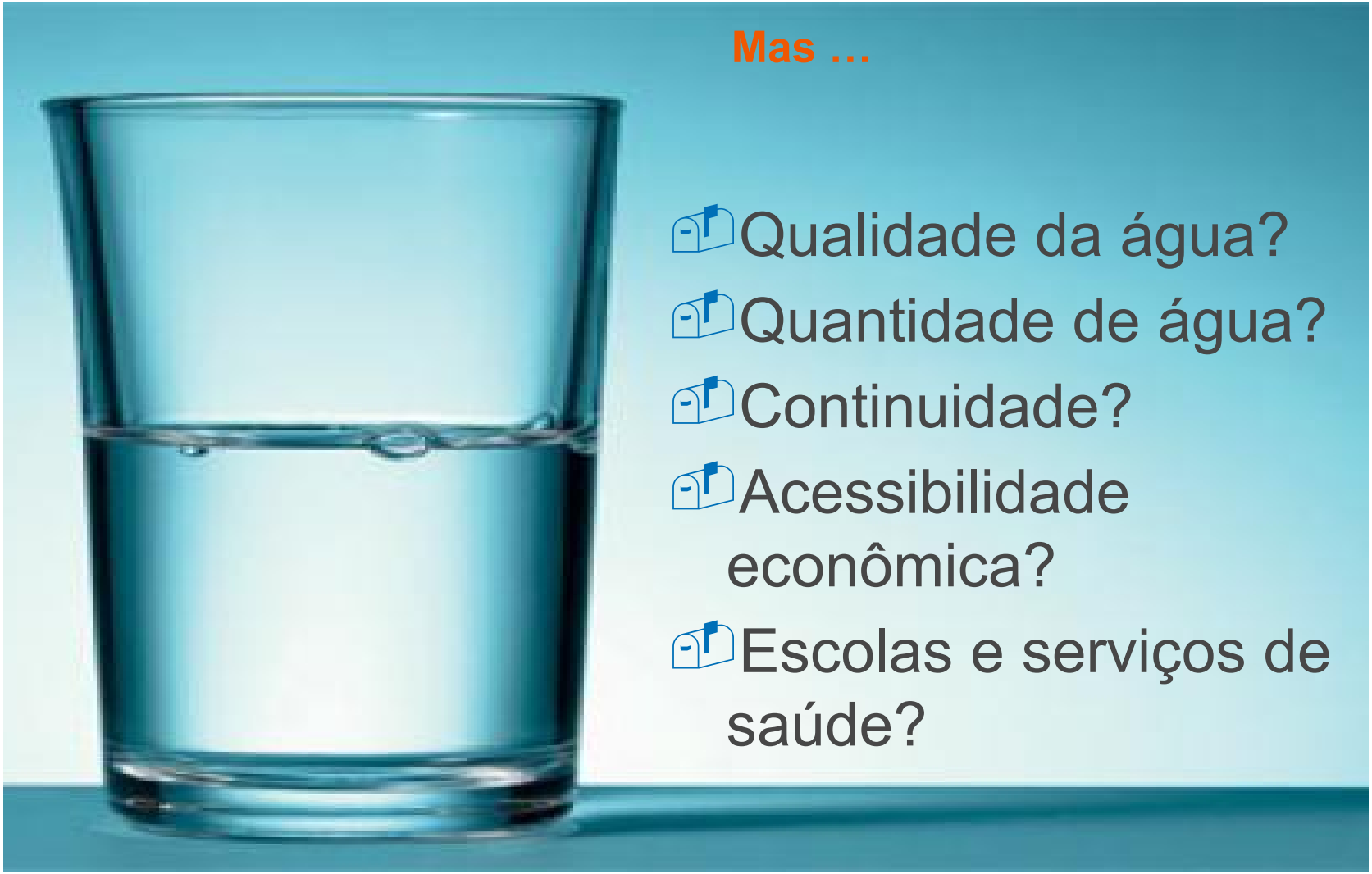

Mas …

- Qualidade da água?
- Quantidade de água?
- Continuidade?
- Acessibilidade econômica?
- Escolas e serviços de saúde?

UNITED NATIONS

UNITED NATIONS HUMAN RIGHTS OFFICE OF THE HIGH COMMISSIONER

Metas do Milênio para o abastecimento de água

Mas ...

- Desigualdades
  - Ricos x pobres;
  - Urbano x rural;
  - Assentamentos formais x informais;
  - Grupos vulneráveis x população geral;
  - Gênero;
  - Norte x Sul Global.

UNITED NATIONS

UNITED NATIONS HUMAN RIGHTS OFFICE OF THE HIGH COMMISSIONER

Metas do Milênio para o esgotamento sanitário

Uma das metas mais atrasadas.

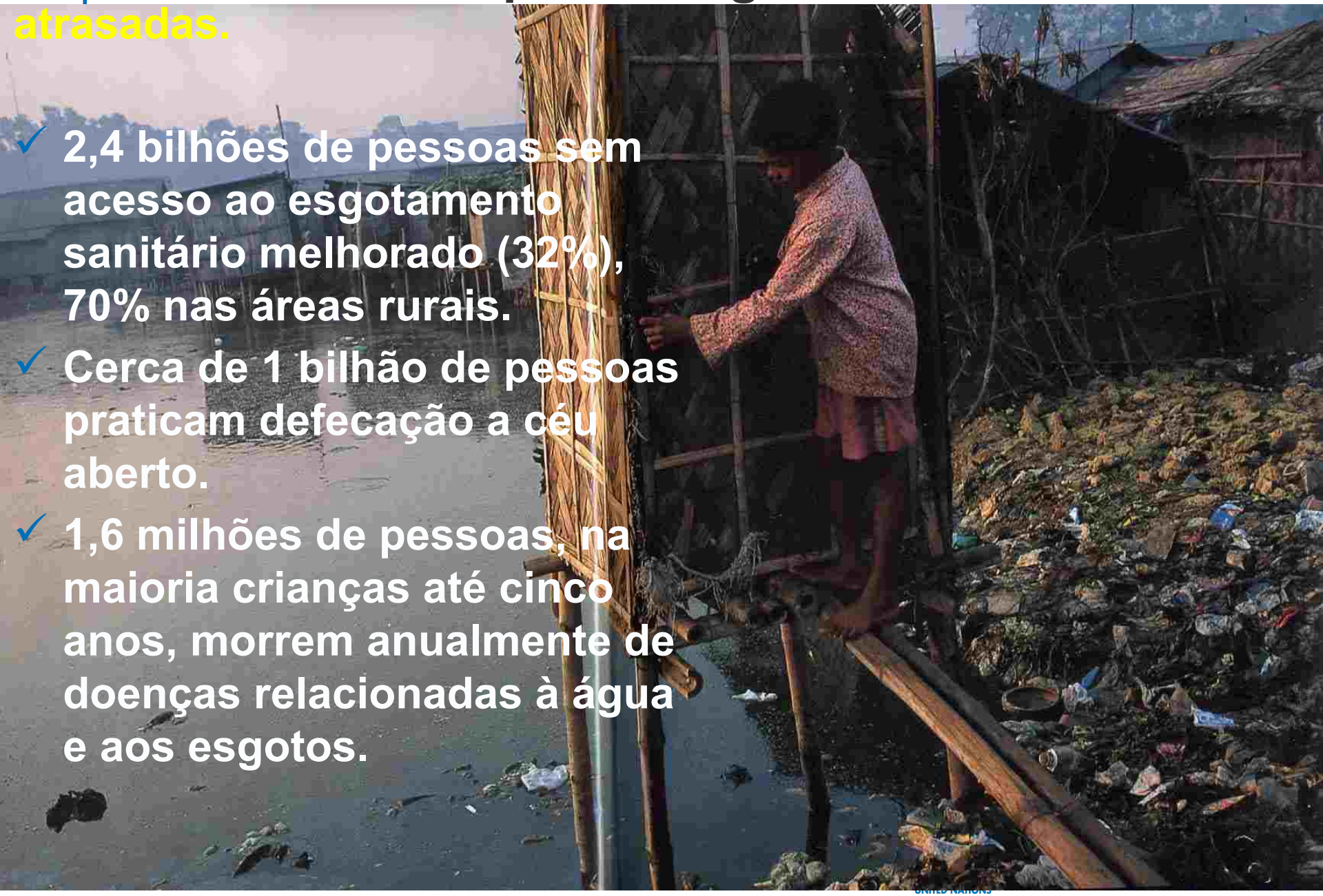

- ✓ 2,4 bilhões de pessoas sem acesso ao esgotamento sanitário melhorado (32%), 70% nas áreas rurais.
- ✓ Cerca de 1 bilhão de pessoas praticam defecação a céu aberto.
- ✓ 1,6 milhões de pessoas, na maioria crianças até cinco anos, morrem anualmente de doenças relacionadas à água e aos esgotos.

Metas do Milênio para o esgotamento sanitário

- Esgotamento sanitário <u>melhorado</u>??
- Escolas e serviços de saúde?
- Disposição?
- Desigualdades?

Abordagens diferentes na melhoria de acesso: Enraizando ou abordando as desigualdades?

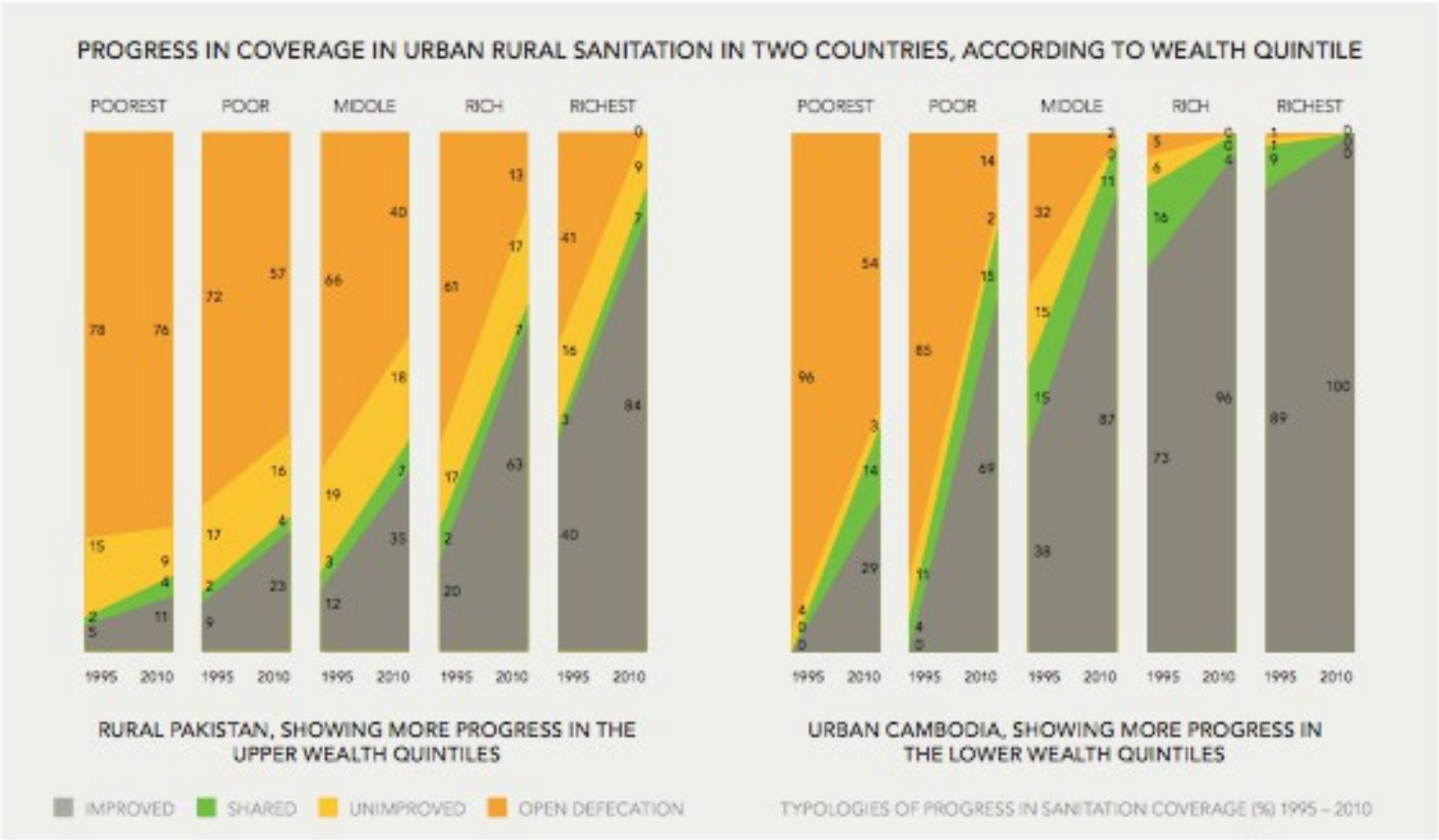

Adapted from source: Demographic and Health Surveys, Multiple Indicator Cluster Surveys and World Health Surveys 1995 – 2010

UNITED NATIONS

UNITED NATIONS HUMAN RIGHTS OFFICE OF THE HIGH COMMISSIONER

Desigualdades marcantes no acesso: Urbano-Rural

Global rural-urban disparities have decreased, but large gaps remain

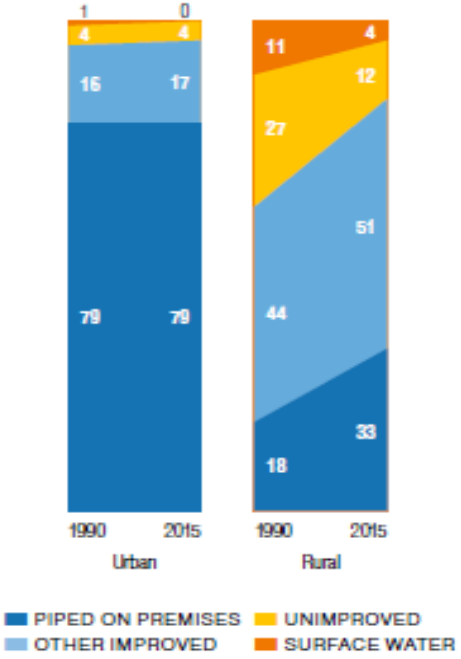

Água Esgotamento Sanitário

Disparidades Urbano-Rural (2015) **(fonte WHO-UNICEF)**
Água melhorada: 96% vs. 84%. Esgotamento Sanitário melhorado: 92% vs. 58%

UNITED NATIONS

UNITED NATIONS HUMAN RIGHTS OFFICE OF THE HIGH COMMISSIONER

Only 95 countries have met the MDG sanitation target

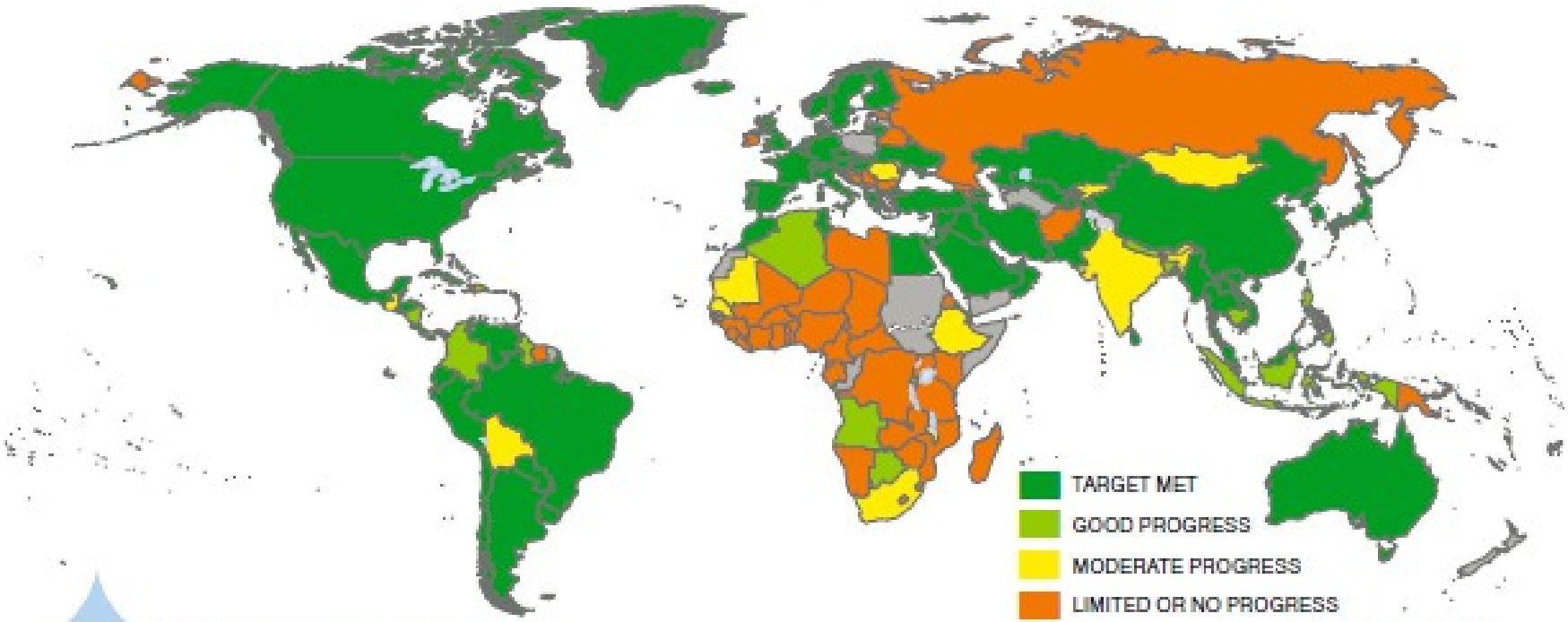

Fig. 6 MDG target achievement for sanitation

JMP (2015)

UNITED NATIONS

UNITED NATIONS HUMAN RIGHTS OFFICE OF THE HIGH COMMISSIONER

Na maioria das regiões, o uso de água encanada na propriedade acelerou mais rapidamente em áreas rurais, mas a cobertura ainda é superior em áreas urbanas

In most regions, use of piped water on premises has increased faster in rural areas, but urban coverage remains higher

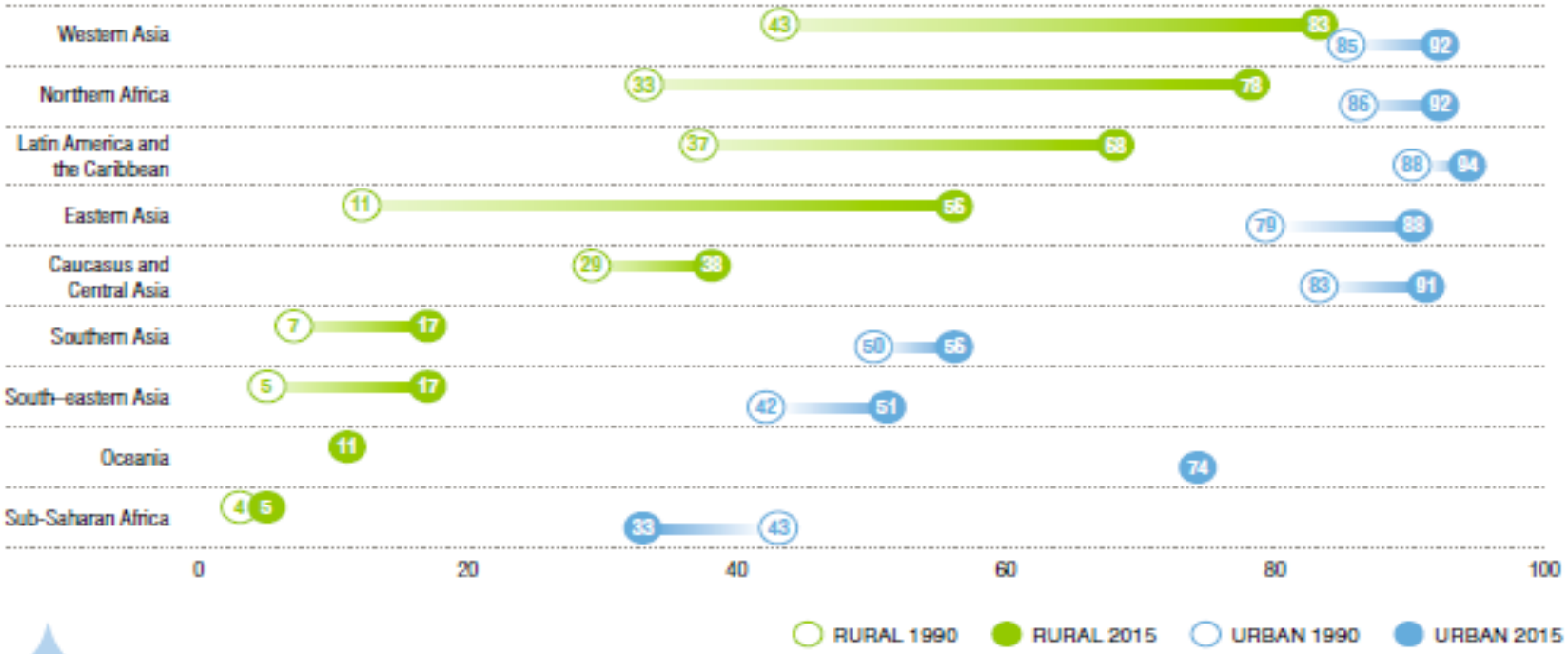

Fig.13 Rural-urban gap in coverage of piped water on premises by region (%), 1990–2015

JMP (2015)

UNITED NATIONS

UNITED NATIONS HUMAN RIGHTS OFFICE OF THE HIGH COMMISSIONER

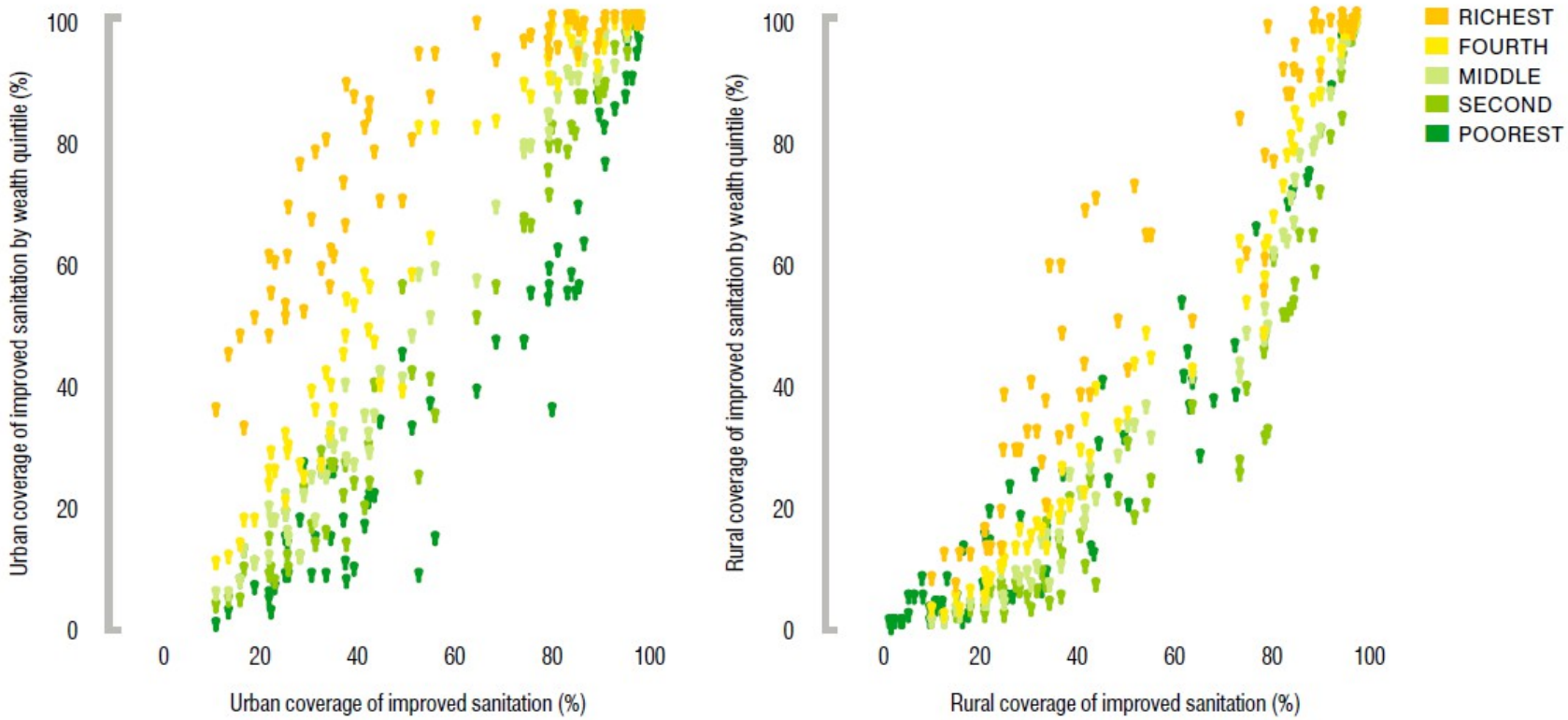

JMP (2015)

UNITED NATIONS

UNITED NATIONS
HUMAN RIGHTS
OFFICE OF THE HIGH COMMISSIONER

Médias mascaram desigualdades

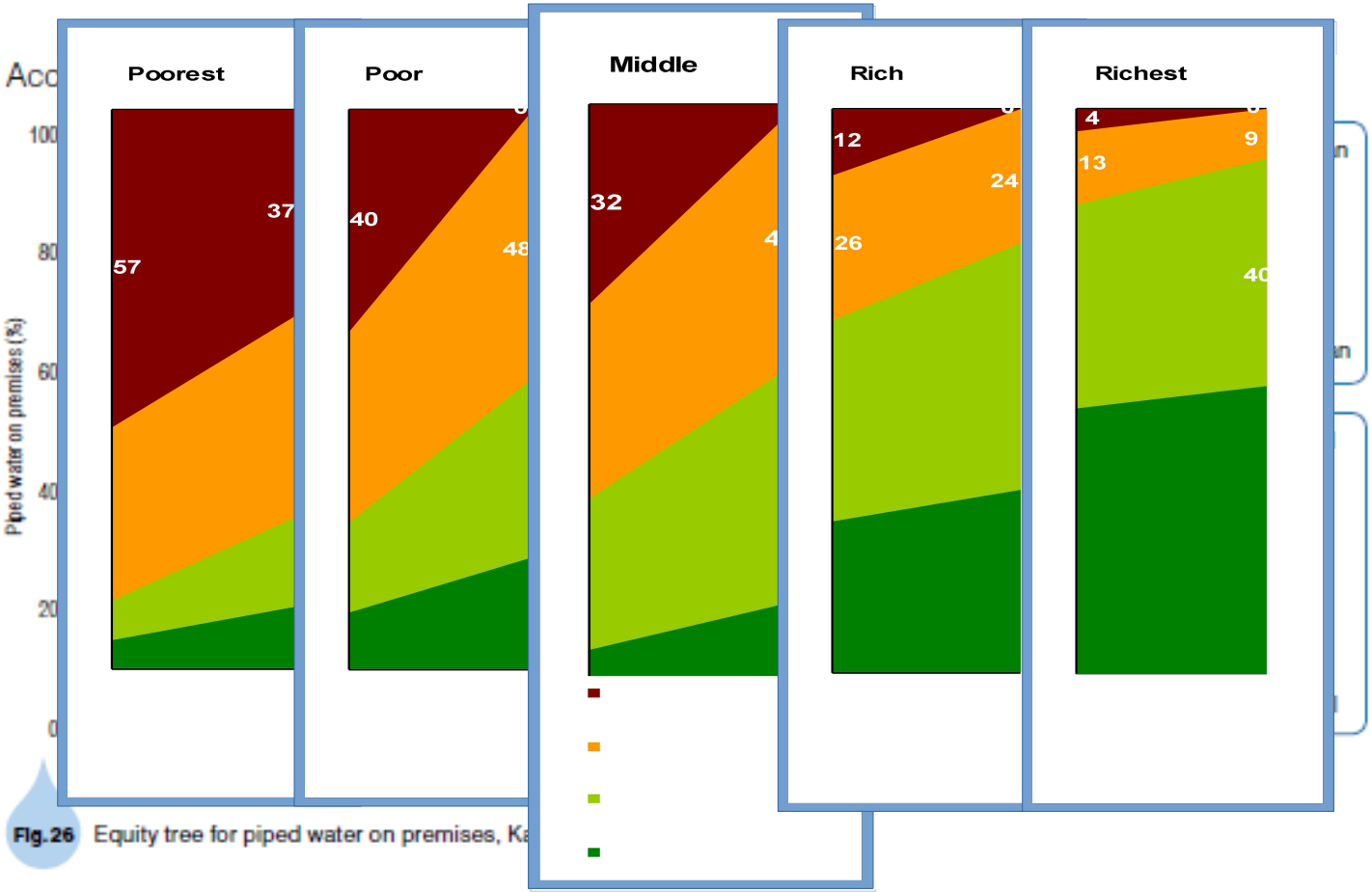

Fig.26 Equity tree for piped water on premises, Ka

UNITED NATIONS

UNITED NATIONS HUMAN RIGHTS OFFICE OF THE HIGH COMMISSIONER

Objetivos de Desenvolvimento Sustentável (ODS)

Antes de 2030…

- **Erradicar a pobreza e a fome** em todo lugar
- **Combater desigualdades** em e entre países
- Construir sociedades **pacíficas, justas e inclusivas**
- **Proteger os direitos humanos** e promover **a igualdade dos gêneros**
- **Empoderar as mulheres e as crianças**

UNITED NATIONS

UNITED NATIONS HUMAN RIGHTS OFFICE OF THE HIGH COMMISSIONER

Perspectivas globais. Os ODS.

6. Disponibilidade e gestão sustentável de abastecimento de água e esgotamento sanitário para todos

- Alcançar, até 2030, acesso universal e equitativo à água segura, financeiramente acessível, para todos.
- Alcançar, até 2030, acesso ao esgotamento sanitário adequado e equitativo e higiene para todos, terminando a defecação a céu aberto, com especial atenção para as necessidades das mulheres, crianças e aqueles em situação vulnerável.

UNITED NATIONS

UNITED NATIONS HUMAN RIGHTS OFFICE OF THE HIGH COMMISSIONER

Objetivos de Desenvolvimento Sustentável

<u>Indicadores adequados são necessários</u>

Fornecendo informações sobre...

- Desigualdades
- Higiene
- Diferenças regionais
- Grupos sociais
- Acessibilidade financeira
- Segurança e qualidade

UNITED NATIONS

UNITED NATIONS HUMAN RIGHTS OFFICE OF THE HIGH COMMISSIONER

ODS orientado pelo DHAE

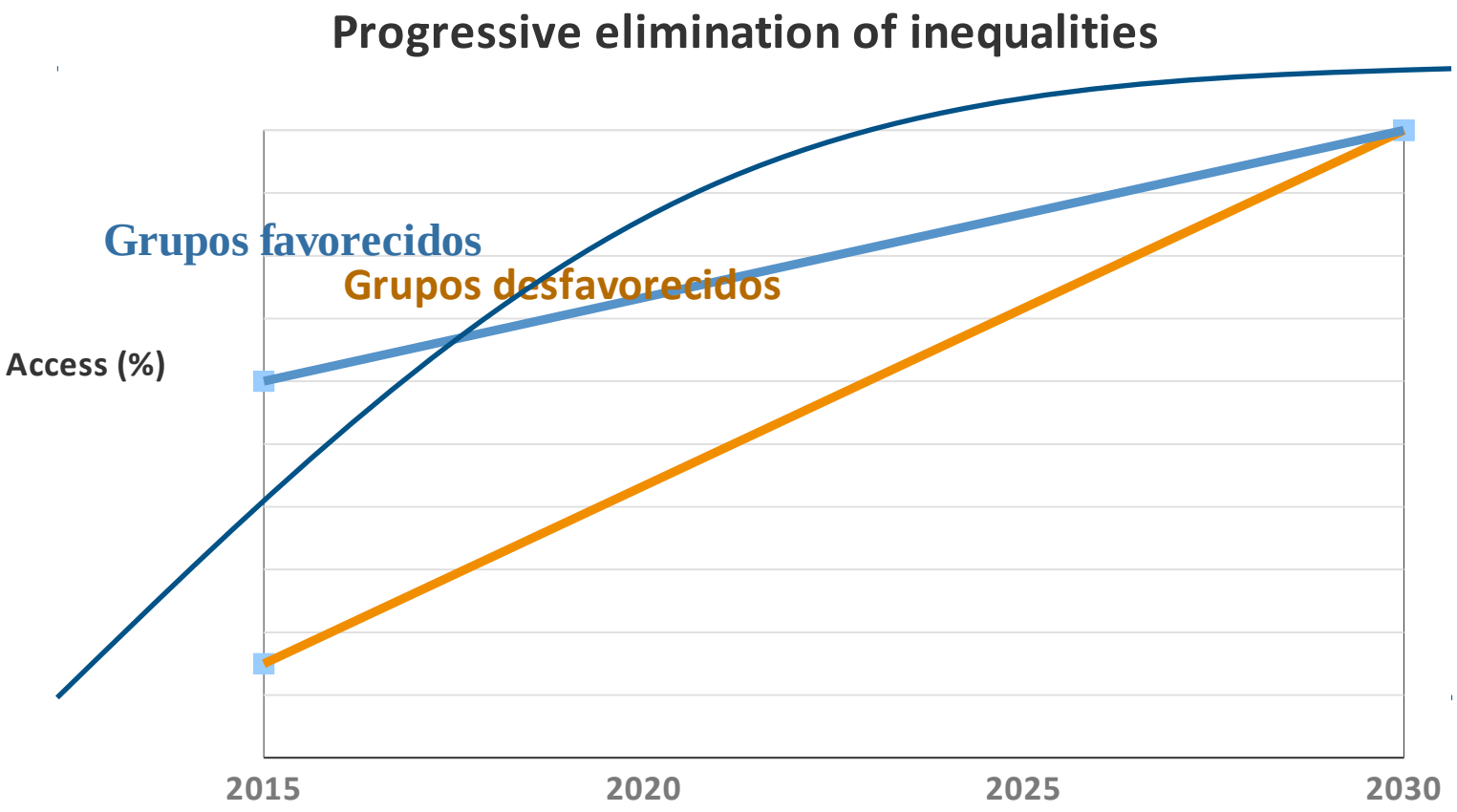

UNITED NATIONS

UNITED NATIONS
HUMAN RIGHTS
OFFICE OF THE HIGH COMMISSIONER

POSSIBILIDADES ANALÍTICAS

Níveis de serviços x modelos de gestão

- Conexão a rede canalizada
- Instalação compartilhada ou comunitária
- Soluções individuais

- “Serviços” (grande escala, entidade formal predominantemente com sistemas canalizados)
- Prestador de pequena escala, ONG, ou gestão comunitária reconhecido ou autorizado pelo Estado
- Prestador de pequena escala, ONG, ou gestão comunitária não autorizado pelo Estado e não-regulado
- Auto-prestação do serviço

Conteúdo normativo dos DHAE

- Abastecimento de água
  - Quantidade suficiente
  - Qualidade segura
  - Aceitável
  - Acessível culturalmente
  - Acessível economicamente
- Esgotamento sanitário
  - Disponibilidade
  - Segurança
  - Aceitável
  - Acessível culturalmente
  - Acessível economicamente
  - Promova privacidade e dignidade

Princípios

- ***Igualdade substantiva e não-discriminação***
- ***Acesso à informação***
- ***Participação e inclusão***
- ***Sustentabilidade e não retrocesso***
- ***Responsabilização***

OBRIGADO

UNITED NATIONS

UNITED NATIONS
HUMAN RIGHTS
OFFICE OF THE HIGH COMMISSIONER